

«Ա.Ս.Դ.» ՍՊԸ (Լիցենզիա N 10708)

ՏԵՐԵՆ՝

ԳՐԻԳՈՐ ՊՈՂՈՍՅԱՆ

ԲԱԶՄԱՑՈՒՆԿՑԻՈՆԱԼ ԲՆԱԿԵԼԻ ՀԱՄԱԼԻՐԻ ՓՈՓՈԽՈՒԹՅՈՒՆՆԵՐԻ ՆԱԽԱԳԻԾ

ՊԱՏՎԻՐԱՏՈՒ՝ «ՀԱՆ ԳՐՈՒՊ» ՍՊԸ

ՀԱՍՑԵ՝ ԿՈՏԱՅՔԻ ՄԱՐԶ, Բ. ԾԱՂԿԱԶՈՐ, ԳՐԻԳՈՐ ՄԱԳԻՍՏՐՈՍԻ ՓՈՂՈՑ ԹԻՎ 6

ԳԻՐՔ 1 – ՃԱՐՏԱՐԱՊԵՏԱԿԱՆ ՄԱՍ

Թերթերի ԱՆՎԱՆԱՑԱՆԿ

| № | Էջերի ԱՆՎԱՆՈՒՄԸ | Էջ | ՄԱՇՏԱԲ |
|----|--|------|--------|
| 1 | Տիճրոսաթերթ | | |
| 2 | ԲԱՑԱՏՐԱԳԻՐ , ԱՆՎԱՆԱՑԱՆԿ ԵՎ ՏԵԽՆԻԿԱ-ՏՆՏԵՍԱԿԱՆ ՏՎՅԱԼՆԵՐ | Ճ-1 | |
| 3 | ԻՐԱՎԻՃԱԿԱՑԻՆ ՀԱՍԱԿԱԳԻԾ | Ճ-2 | 1:1500 |
| 4 | ԳԼԽԱՎՈՐ ՀԱՍԱԿԱԳԻԾ | Ճ-3 | 1:500 |
| 5 | ԱՌԱՆՑՔՆԵՐԻ ՏԵՂԱԿԱՊՄԱՆ ՀԱՍԱԿԱԳԻԾ | Ճ-4 | 1:150 |
| 6 | -8.32 ՆԻՇԻ ՀԱՍԱԿԱԳԻԾ | Ճ-5 | 1:150 |
| 7 | -5.12 ՆԻՇԻ ՀԱՍԱԿԱԳԻԾ | Ճ-6 | 1:150 |
| 8 | ±0.00 ԵՎ 2.56 ՆԻՇԵՐԻ ՀԱՍԱԿԱԳԻԾ | Ճ-7 | 1:150 |
| 9 | 5.76 ՆԻՇԻ ՀԱՍԱԿԱԳԻԾ | Ճ-8 | 1:150 |
| 10 | 8.96 ԵՎ 12.16 ՆԻՇԵՐԻ ՀԱՍԱԿԱԳԻԾ | Ճ-9 | 1:150 |
| 11 | 15.36 ՆԻՇԻ ՀԱՍԱԿԱԳԻԾ | Ճ-10 | 1:150 |
| 12 | 18.56 ՆԻՇԻ ՀԱՍԱԿԱԳԻԾ | Ճ-11 | 1:150 |
| 13 | 21.76 ՆԻՇԻ ՀԱՍԱԿԱԳԻԾ | Ճ-12 | 1:150 |
| 14 | ՏԱՆԻՔԻ ՀԱՍԱԿԱԳԻԾ | Ճ-13 | 1:150 |
| 15 | -8.32 ՆԻՇԻ ԴՌՆԵՐԻ, ՊԱՏՈՒՀԱՆՆԵՐԻ ԵՎ ՀԱՍԱԿՆԵՐԻ ՄԱԿՆԻՇԱՎՈՐՄԱՆ ՀԱՍԱԿԱԳԻԾ | Ճ-14 | 1:150 |
| 16 | -5.12 ՆԻՇԻ ԴՌՆԵՐԻ, ՊԱՏՈՒՀԱՆՆԵՐԻ ԵՎ ՀԱՍԱԿՆԵՐԻ ՄԱԿՆԻՇԱՎՈՐՄԱՆ ՀԱՍԱԿԱԳԻԾ | Ճ-15 | 1:150 |
| 17 | ±0.00 ՆԻՇԻ ԴՌՆԵՐԻ, ՊԱՏՈՒՀԱՆՆԵՐԻ ԵՎ ՀԱՍԱԿՆԵՐԻ ՄԱԿՆԻՇԱՎՈՐՄԱՆ ՀԱՍԱԿԱԳԻԾ | Ճ-16 | 1:150 |
| 18 | 5.76 ՆԻՇԻ ԴՌՆԵՐԻ, ՊԱՏՈՒՀԱՆՆԵՐԻ ԵՎ ՀԱՍԱԿՆԵՐԻ ՄԱԿՆԻՇԱՎՈՐՄԱՆ ՀԱՍԱԿԱԳԻԾ | Ճ-17 | 1:150 |
| 19 | 8.96 ՆԻՇԻ ԴՌՆԵՐԻ, ՊԱՏՈՒՀԱՆՆԵՐԻ ԵՎ ՀԱՍԱԿՆԵՐԻ ՄԱԿՆԻՇԱՎՈՐՄԱՆ ՀԱՍԱԿԱԳԻԾ | Ճ-18 | 1:150 |
| 20 | 15.36 ՆԻՇԻ ԴՌՆԵՐԻ, ՊԱՏՈՒՀԱՆՆԵՐԻ ԵՎ ՀԱՍԱԿՆԵՐԻ ՄԱԿՆԻՇԱՎՈՐՄԱՆ ՀԱՍԱԿԱԳԻԾ | Ճ-19 | 1:150 |
| 21 | 18.56 ՆԻՇԻ ԴՌՆԵՐԻ, ՊԱՏՈՒՀԱՆՆԵՐԻ ԵՎ ՀԱՍԱԿՆԵՐԻ ՄԱԿՆԻՇԱՎՈՐՄԱՆ ՀԱՍԱԿԱԳԻԾ | Ճ-20 | 1:150 |
| 22 | 21.76 ՆԻՇԻ ԴՌՆԵՐԻ, ՊԱՏՈՒՀԱՆՆԵՐԻ ԵՎ ՀԱՍԱԿՆԵՐԻ ՄԱԿՆԻՇԱՎՈՐՄԱՆ ՀԱՍԱԿԱԳԻԾ | Ճ-21 | 1:150 |
| 23 | ԿՏՐՎԱԾՔ 1-1 | Ճ-22 | 1:150 |
| 24 | ԿՏՐՎԱԾՔ 2-2 ԵՎ ՎԵՐԵԼԱԿԻ ՀՈՐԱՆԻ ԿՏՐՎԱԾՔ | Ճ-23 | 1:150 |
| 25 | ԿՏՐՎԱԾՔ 3-3 | Ճ-24 | 1:150 |
| 26 | ՃԱԿԱՏ 1-9 ԱՌԱՆՑՔՆԵՐՈՎ | Ճ-25 | 1:150 |
| 27 | ՃԱԿԱՏ 9-1 ԱՌԱՆՑՔՆԵՐՈՎ | Ճ-26 | 1:150 |
| 28 | ՃԱԿԱՏ Ա-Է ԱՌԱՆՑՔՆԵՐՈՎ | Ճ-27 | 1:150 |
| 29 | ՃԱԿԱՏ Է-Ա ԱՌԱՆՑՔՆԵՐՈՎ | Ճ-28 | 1:150 |
| 30 | ՄԱՄԱՐԱԳԻՐ | Ճ-29 | 1:150 |
| 31 | ՇԻՆԱՐԱՐԱԿԱՆ ԱՇԽԱՏԱՆՔՆԵՐԻ ԺԱՄԱՆԱԿԱՑՈՒՑՑ | Ճ-30 | |
| 32 | ՇԻՆ. ՀՐԱՊԱՐԱԿԻ ԿԱԶՄԱԿԵՐՊՄԱՆ ՆԱԽԱԳԻԾ` ՀԱՍԱԿԱԳԻԾ | Ճ-31 | |
| 33 | ՇԻՆ. ՀՐԱՊԱՐԱԿԻ ԿԱԶՄԱԿԵՐՊՄԱՆ ՆԱԽԱԳԻԾ` ԿՏՐՎԱԾՔ, ԲԱՑԱՏՐԱԳԻՐ | Ճ-32 | |

ՏԵԽՆԻԿԱ – ՏՆՏԵՍԱԿԱՆ ՏՎՅԱԼՆԵՐ

| | Ցուցանիշի ԱՆՎԱՆՈՒՄԸ | ԶԱՓՄԱՆ ՄԻԱՎՈՐԸ |
|-----|--|------------------------------|
| 1. | ՇԵՆՔԻ ՀԱՐԿԱՅՆՈՒԹՅՈՒՆԸ | 7+1 |
| 2. | ԲՆԱԿԱՐԱՆՆԵՐԻ ՔԱՆԱԿԸ, ԱՅՂ ԹՎՈՒՄ` ՍՏՈՒԴԻՈ | 65 19 |
| 1 | ՆԱԶԱՍԵՆՑԱԿՈՎ | 36 |
| 1 | ՆԱԶԱՍԵՆՑԱԿՈՎ ԴՈՒՊԼԵՔՍ | 4 |
| 2 | ՆԱԶԱՍԵՆՑԱԿՈՎ ԴՈՒՊԼԵՔՍ | 6 |
| 3. | ՀՈՂԱՄԱՍԻ ՄԱԿԵՐԵՍԸ | 1535 մ ² |
| 4. | ԿԱՌՈՒՑԱՊԱՏՄԱՆ ՄԱԿԵՐԵՍԸ | 1345 մ ² (87.6 %) |
| 5. | ԿԱՆԱԶՄԱՊԱՏՄԱՆ ՄԱԿԵՐԵՍԸ | 131 մ ² (8.53 %) |
| 6. | ԸՆԴՀԱՆՈՒՐ ՄԱԿԵՐԵՍԸ (ԱՐՏԱՔԻՆ ՊԱՏԵՐՈՎ), ԱՅՂ ԹՎՈՒՄ` | 9441.20 մ ² |
| 7. | ԲՆԱԿԵԼԻ ՄԱԿԵՐԵՍ | 4525.67 մ ² |
| 8. | ԿԻՆՈԹԱՏՐՈՆ | 607.80 մ ² |
| 9. | ՈՒՍՏՈՐԱՆ և ԽՈՂԱՆՈՑ | 493.40 մ ² |
| 10. | ԱՍՏԻՃԱՆՆԵՐ, ՎԵՐԵԼԱԿՆԵՐ, ՄԻՋԱՆՑՔՆԵՐ | 1032.00 մ ² |
| 11. | ԿՈՄԵՐՑԻՈՆ ՏԱՐԱԾՔ | 154.62 մ ² |
| 12. | ԱՎՏՈԿԱՅԱՆԱՏԵՂԻ | 1191.33 մ ² |
| 13. | ՆԵՐՔԻՆ ԲԱԿ | 301.22 մ ² |
| 14. | ԿԱԹՍԱՑԱՏՆԵՐ | 24.44 մ ² |
| | ԷԼԵԿՏՐԱԷՆԵՐԳԻԱ | 3900 կվտ/ժամ |
| | ՋՈՒՐ | 16980 մ ³ /օր |
| | ԲՆԱԿԱՆ ԳԱԶ | 1000. մ ³ /օր |
| | ՇԻՆԱՐԱՐՈՒԹՅԱՆ ՏԵՎՈՂՈՒԹՅՈՒՆԸ | 26 ամիս |

ԲԱՑԱՏՐԱԳԻՐ

Նախագծի ՀԱՄԱՐ 2ԻՆՔ ԵՆ ՀԱՆԴԻՍԱՅԵԼ ՊԱՏԿԻՐԱՏՈՒԻ ԿՈՂՄԻՑ ՏՐՎԱԾ ՆԱԽԱԳԾԱՅԻՆ ԱՌԱՋՄԱՐԱՆՔԸ ԵՎ N 32 <-22> ՍԵՊՏԵՄԲԵՐԻ 2020 Թ ՏՐՎԱԾ ՃԱՐՏԱՐԱՊԵՏԱՀԱՏԱԿԱԳԾԱՅԻՆ ԱՌԱՋՄԱՐԱՆՔԸ ԲԱԶՄԱՖՈՒԿՑԻՈՆԱԼ ԲՆԱԿԵԼԻ ՀԱՄԱԼԻԻ ՀԱՍՑԵՆ Է ԿՈՏԱՅՔԻ ՄԱՐԶ, ՔԱՂԱՔ ՕՄԱԿԱՁՈՐ, ԳՐԻԳՈՐ ՄԱԳԻՍՏՐՈՍԻ ՓՈՂՈՑ ԹԻՎ 6 ՀՈՂԱՄԱՍ, ՈՐՏԵՂ ՆԱԽԿԻՆՈՒՄ ԳՆԱԿԵԼ Է ՕՄԱԿԱՁՈՐԻ ԿԻՆՈԹԱՏՐՈՆԻ ՇԵՆՔԸ ԵՎ, ԸՍՏ ԳՆԱՆ ՊԱՅՄԱՆԱԳՐԻ, ՍԵՓԱԿԱՆԱՏԵՐԸ ՊԱՐՏԱՎՈՐԿԱԾ Է ԿԱՌՈՒՑԵԼ ՔԱՂԱՔԱՅԻՆ ՆՇԱՆԱԿՈՒԹՅԱՆ ԿԻՆՈԹԱՏՐՈՆ: ՇԵՆՔԸ ՆԱԽԱՏԵՍՎԱԾ Է ՔԱՆԴԱԿԱԾ ԿԻՆՈԹԱՏՐՈՆԻ ԳԱԲԱՐԻՏԱՅԻՆ ԶԱՓՍԵՐՈՎ ԵՎ ԱՎԵԼԱՑՎԱԾ Է ՎԵՐԳԵՏԱՑ ԱՐԱԿԵԼԻ ՀԱՐԿԵՐ: ՀՈՂԱՄԱՍԻ ԸՆԴՀԱՆՈՒՐ ՄԱԿԵՐԵՍԸ 1535 ՔՄ Է, ՆԱԽԿԻՆՈՒՄ ԿԱՏԱՐՎԵԼ Է ԳՈՑՈՒԹՅՈՒՆ ՈՒՆՅՈՂ ԿԻՆՈԹԱՏՐՈՆԻ ՇԵՆՔԻ ՔԱՆԴԱՄԱՆ ԵՎ ՀՈՂԱՅԻՆ ԱՇԽԱՏԱՆՔՆԵՐ:

ՓՈՓՈԽՈՒԹՅՈՒՆՆԵՐԻ ԱՐԴՅՈՒՆՔՈՒՄ ՆԱԽԱՏԵՍՎԱԾ ԲՆԱԿԱՐԱՆՆԵՐԻ ԹԻՎԸ 49-ԻՑ ԴԱՐՁԵԼ Է 65: 2 ՆԱԶԱՍԵՆՑԱԿՈՎ 8 ԲՆԱԿԱՐԱՆԻ ՓՈԽԱՐԵՆ ՆԱԽԱՏԵՍՎՈՒՄ Է 1 ՆԱԶԱՍԵՆՑԱԿՈՎ 7 ԲՆԱԿԱՐԱՆ ԵՎ 13 ՍՏՈՒԴԻՈ ԲՆԱԿԱՐԱՆ, 1 ՆԱԶԱՍԵՆՑԱԿՈՎ 4 ԲՆԱԿԱՐԱՆԻ ՓՈԽԱՐԵՆ ՆԱԽԱՏԵՍՎՈՒՄ Է 5 ՍՏՈՒԴԻՈ ԲՆԱԿԱՐԱՆ ԵՎ 1 ՆԱԶԱՍԵՆՑԱԿՈՎ 3 ԲՆԱԿԱՐԱՆ: 2ՏԵՏԿԻ 9-1, ՃԱԿԱՏՈՒՄ ՆԱԽԱՏԵՍՎՈՒՄ Է ԱՎԵԼԱՅԵԼ 6 ՊԱՏՈՒՀԱՆ, ՈՐՈՆՑԻՑ 4-Ը 1600ՄՄ ԼԱՅՆՈՒԹՅԱՆ ԵՎ 1500ՄՄ ԲԱՐՁՐՈՒԹՅԱՆ, 2-Ը 1600ՄՄ ԼԱՅՆՈՒԹՅԱՆ ԵՎ 1820ՄՄ ԲԱՐՁՐՈՒԹՅԱՆ: ԻՆՏԻՆԵՐԱԿԱՆ ՑԱՆՑԵՐԸ ԵՎ ԿՈՆՍՏՐՈՒԿՏՈՐԱԿԱՆ ՆԱԽԱԳԻԾԸ ՓՈՓՈԽՈՒԹՅԱՆ ԶԵՆ ԵՆԹԱՐԿԵԼ: ՓՈՓՈԽՈՒԹՅՈՒՆՆԵՐԸ ԿԱՏԱՐՎԵԼ ԵՆ ՄԻԱՅՆ ՆԵՐՔԻՆ ՀԱՍԱԿԱԳԾՄԱՆ ՄԵՋ:

ՍՏՈՐԳԵՏԱՑ – 832 ՆԻՇԻ ՀԱՐԿՈՒՄ ՆԱԽԱՏԵՍՎՈՒՄ Է ԱՎՏՈԿԱՆԳԱՌ ՆԱԽԱՏԵՍՎԱԾ 38 ՄԵՔԵՆԱՅԻ ՀԱՄԱՐ: ՊԱՐԿԻՆԳՈՒՄ ՆԱԽԱՏԵՍՎԱԾ Է ՕՐԱՓՈԽՈՒԹՅԱՆ ԵՎ ՀՐԴԵԶԻ ԱՅՐԱՐԱՐՄԱՆ ՀԱՄԱԿԱՐԳԵՐ: ՊԱՐԿԻՆԳԸ ԱՆՄԻՋԱՊԵՍ ԲՆԱԿԵԼԻ ՀԱՐԿԵՐԻՆ Է ԿԱՊՈՒՄ 2 ՎԵՐԵԼԱԿՆԵՐՈՎ ԵՎ ԱՍՏԻՃԱՆԱԿԱՆԱԿՆԵՐՈՎ:

ԿԻՆՈԹԱՏՐՈՆԸ ՆԱԽԱՏԵՍՎԱԾ Է - 5,12 ՆԻՇՈՒՄ, ՈՐՏԵՂ ԳԼԽԱՎՈՐ Գ, ՄԱԳԻՍՏՐՈՍԻ ՓՈՂՈՂՈՑԻ ԿԱՐԵԼԻ ԻՋՆԵԼ ՇՔԵՂ ՔԱՐԵ ԵՐԵՍԱՊԱՏՈՒՄՈՎ ԱՍՏԻՃԱՆՆԵՐՈՎ, ՈՐՈՆՑ ԵՐԿՈՒ ԿՈՂՄԵՐՈՒՄ ՆԱԽԱՏԵՍՎՈՒՄ Է ՕՄԱԿԱՄԱՆՆԵՐ: ԿԻՆՈԹԱՏՐՈՆԸ ՆԱԽԱՏԵՍՎԱԾ Է 220 ՀՈԳՈՒ ՀԱՄԱՐ: ԳԼԽԱՎՈՐ ՄՈՒՏՔՈՑ ՆԵՐՄ ՄՆԱԵԼՈՎ ՀԱՑՏՎՈՒՄ ԵՆՔ ԿԻՆՈԹԱՏՐՈՆԻ ՆԱԽԱՄԱՆՈՒՄ 220 ՔՄ ՄԱԿԵՐԵՍՈՎ, ՈՐԻՆ ԿԻՑ ՆԱԽԱՏԵՍՎԱԾ Է ՀԱՆԴԵՐՁԱՐԱՆ 15 ՔՄ ՄԱԿԵՐԵՍՈՎ, ՍԱՀԱՆԳՈՒՑՑ ԿԱՆԱՅԻ ԵՎ ՏՂԱՄԱՐԿԱՆՑ ԸՆԴՀԱՆՈՒՐ 42,25 ՔՄ ՄԱԿԵՐԵՍՈՎ: ԱՑՏԱՐԻ Է ՆԱԽԱՏԵՍՎԱԾ ՆԱԿԻ, ԲԱՐԸ 19,09 ՔՄ ՄԱԿԵՐԵՍՈՎ, ՈՐԻ ՀԵՏԵՎՈՒՄ ԳՏՎՈՒՄ Է ԽՈՀԱՆՈՑԸ, ՈՐԸ ՍՊԱՄԱՐԿԵԼՈՒ Է ԵՎ ԿԻՆՈԹԱՏՐՈՆԻ ՄԻՋՈՑԱՌՈՒՄՆԵՐԸ ԵՎ 0,00 ՆԻՇՈՒՄ ԳՏՎՈՂ ՌԵՍՏՈՐԱՆԻ: ՆԱԽԱՄԱՐԱՆԻ ԿԻՑ ՆԱԽԱՏԵՍՎԱԾ Է 61.48 ՔՄ ՄԱԿԵՐԵՍՈՎ, ԽՈՐՀԸՐԿԱՅՈՑՈՒԹՅՈՒՆՆԵՐԻ ՄՐԱՀ ԵՎ ԿԻՆՈԹԱՏՐՈՆԻ ՀԱՄԱՐ ՆԱԽԱՏԵՍՎԱԾ ԱՂՄԻՆԻՍՏՐԱՏԻՎ ՍԵՆՑԱԿ ԸՆԴՀԱՆՈՒՐ 32,00 ՔՄ ՄԱԿԵՐԵՍՈՎ: ՀԱՇՄԱՆԱՄՆԵՐԻ ՀԱՄԱՐ ՀԵՏԵՎԻ ՓՈՂՈՂՈՑ ՆԱԽԱՏԵՍՎԱԾ ԵՆ ՄՈՒՏՔԵՐ ԿԱՀԱՎՈՐԿԱԾ ԹԵՔԱՀԱՐԹԱԿՆԵՐՈՎ: ԿԻՆՈԹԱՏՐՈՆԻ ՆԱԽԱՏԵՍՎԱԾ Է ՕՄԱՀՆՈՑՄԱՆ ԵՎ ՀՐԴԵԶԻ ԱՅՐԱՐԱՐՄԱՆ ՀԱՄԱԿԱՐԳԵՐ: ՀԵՏԵՎԻ ՓՈՂՈՂՈՑ ԿՈՂՄԻՑ ՆԱԽԱՏԵՍՎԱԾ Է 6 ՄԵՔԵՆԱՅԻ ՀԱՄԱՐ ՆԱԽԱՏԵՍՎԱԾ ԱՎՏՈԿԱՅՆԱՏԵՂ ԵՎ ՍՏՈՐԳԵՏԱՑ ԱՎՏՈԿԱՅՆԱՏԵՎԻ ՄՈՒՏՔԸ:

0,00 (ՀԱՄԱՊԱՏԱՍԽԱՆՈՒՄ Է 1860.60 ԲԱՑԱՐՁԱԿ ՆԻՇ) ՆԻՇՈՒՄ ԳՏՎՈՒՄ ԵՆ ԲՆԱԿԵԼԻ ՀԱՐԿԵՐԻ ՄՈՒՏՔԵՐԸ Գ, ՄԱԳԻՍՏՐՈՍԻ ՓՈՂՈՂՈՑԻ ՀԱԿԱՏԱՅԻՆ ՄԵԾ ԲԱՑՎԱԾՔԻՑ ՄՆԱԵԼՈՎ ՆԵՐՔԻՆ ԲԱԿ ԱՋ ԵՎ 2ԱՆ ԿՈՂՄԵՐՈՒՄ ՏԵՂԱԿԱՑՎԱԾ ԵՆ ՄՈՒՏՔԵՐ: ՇԵՆՔԸ ՈՒՆԻ 2 ՄՈՒՏՔ ԸՆԴՀԱՆՈՒՐ 65 ԲՆԱԿԱՐԱՆՈՎ: ՑՈՒՐԱՔԱՂՈՑՈՒՐ ՄՈՒՏՔ ՈՒՆԻ ՄԱՐԴԱՍԱՐ ՎԵՐԵԼԱԿ ՆԱԽԱՏԵՍՎԱԾ 13 ՀՈԳՈՒ ՀԱՄԱՐ: ՆԵՐՔԻՆ ԲԱԿԸ ՏԱՆԻՔՈՒՄ ՕՄՕԿՎԱԾ Է ՍՊԱԿՈՎ ՏԵՂՈՒՄՆԵՐԻՑ ՊԱՇՏՊԱՆԵԼՈՒ ՆՊԱՏԱԿՈՎ, ԲԱՑՑ ԿՈՂՈՅԻՆ ՄԱՄԵՐՈՒՄ 22,40 ՆԻՇԻՑ ՎԵՐԵՎ, ԲԱՑՎԱԾՔՆԵՐԸ ԱՊԱՀՈՎՈՒՄ ԵՆ ԲՆԱԿԱՆ ՕՐԱՓՈԽՈՒԹՅՈՒՆԸ: 0,00 ՆԻՇՈՒՄ ԿԱ ՆԱԿԻ 2 ԿՈՄԵՐՑԻՈՆ ՏԱՐԱԾՔ, ՈՐՈՆՑԻՑ ՄԵԿԸ ՆԱԽԱՏԵՍՎԱԾ Է ՌԵՍՏՈՐԱՆ ԵՎ ՈՒՆԻ ԿԱՊ – 5,12 ՆԻՇՈՒՄ ԳՏՎՈՂ ԽՈՀԱՆՈՑԻ ՀԵՑ, ԻՍԿ ՍՑՈՒՍԸ: ՈՐՊԵՍ ԳՐԱՍԵՆՑԱԿԱՑԻՆ ՏԱՐԱԾՔ, ՇԵՆՔԻ ԱՂՄԻՆԻՍՏՐԱՑԻԱՅԻ ՀԱՄԱՐ, ԻՆՁԸ ՀԱՄԱՎՈՐՈՒԹՅՈՒՆ Է ՏԱՆՈՒ ԲՆԱԿԱՐԱՆՆԵՐԻ ՍԵՓԱԿԱՆԱՏԵՐԵՐԻՆ ԿԱՐՁԱԿԱՆՈՒԹՅԱՄԲ ՀԱՆՁՆԵԼ ԻՐԵՑՑ ԲՆԱԿԱՐԱՆՆԵՐԸ:

ՀԱԿԱՏԵՐԸ ԵՐԵՍԱՊԱՏՎԱԾ ԵՆ ՔԱՐԵ ՍԱԼԿՆԵՐՈՎ ՄԻՆՁԵՎ 6,40 ՆԻՇԸ ԲԱՑԱՆԵ, ԻՍԿ 6,40 ՆԻՇԻՑ ԲԱՐՁՐ ՖԵԼՁԵՑ ՍԱԼԿՆԵՐՈՎ: ԿՈՂՈՅԻՆ ՀԱԿԱՏԵՐԸ ՆԱԽԱՏԵՍՎՈՒՄ Է ԻՐԱԿԱՆԱՅԵԼ ԱՌԱՆՑ ԲԱՑՎԱԾՔՆԵՐԻ: ՇԵՆՔԻ ՀԱՐԿԱՅՆՈՒԹՅՈՒՆԸ Գ, ՄԱԳԻՍՏՐՈՍԻ ՓՈՂՈՂՈՑԻ ՆԱԽԱՏԵՍՎՈՒՄ Է 4 ՀԱՐԿ ՄԱՆՄԱՐԻՎ, ԿՈՂՈՅԻՆ ՄԱՄԵՐՈՒՄ 1-3 ԵՎ 7-9 ԱՌԱՆՑՔՆԵՐՈՒՄ ԱՌԱՎԵԼԱԳՈՒՅՆ 19,54 ՏԱՆԻՔԻ ՆԻՇՈՎ, ԻՍԿ ՄԵՑՏԵՂԻ ՀԱՏՎԱԾՈՒՄ` 3-6-ՐԴ ԱՌԱՆՑՔՆԵՐՈՒՄ, 6 ՀԱՐԿ ՄԱՆՄԱՐԻՎ ԱՌԱՎԵԼԱԳՈՒՅՆ 27,00 ՏԱՆԻՔԻ ՆԻՇՈՎ: ԳԼԽԱՎՈՐ ՓՈՂՈՂՈՑ ԵՎ ՀԵՏԵՎԻ ՓՈՂՈՂՈՑԻ ՆԻՇԵՐԻ ՏԱՐԲԵՐՈՒԹՅՈՒՆԸ 1 ՀԱՐԿ Է, ԻՆՁԻ ՀԱՇՎԻՆ ԿԻՆՈԹԱՏՐՈՆԸ, ՈՐԸ -5,12 ՆԻՇԻ ՎՐԱ Է, ՈՒՆԻ ՈՒՂՄՂ ՄՈՒՏՔ ՀԵՏԵՎԻ ՓՈՂՈՂՈՑԻՑ:

ՏԱՆԻՔԸ ՆԱԽԱՏԵՍՎՈՒՄ Է ԻՐԱԿԱՆԱՅԵԼ ՄԵՏՈՂԱԿԱՆ ԿԱՐԿԱՄՈՎ` ԵՐԵՍԱՊԱՏՎԱԾ ՄԵՏՈՂԱԿԱՆ ԿՂԻՆՈՐՈՎ, ՏՎԻՑ ՊԱՑՎԱԾ ՊՈԼԵՈՒՐԵՏԱՆԱՅԻՆ ՋԵՐՄԱՄԵԿՈՒՄԻՉՈՎ ԵՎ ԵՐԵՍԱՊԱՏՎԱԾ ԳԻՊՈՎԱՐՏՈՆՈՎ: ՋՐԱՀԵՌՈՑՈՒՄԸ ԱՐՏԱՔԻՆ ԿԱԶՄԱԿԵՐՊԱԾ:

ՇԵՆՔԻ ՋԵՌՈՒՑՄԱՆ ՀԱՄԱԿԱՐԳԸ ՆԱԽԱՏԵՍՎՈՒՄ Է ԻՐԱԿԱՆԱՅԵԼ ԸՆԴՀԱՆՈՒՐ 2 ԿԱԹՍԱՑԱՏՆԵՐԻ ՄԻՋՈՑՈՎ, ՈՐՈՆՑ ՏԵՂԱԿԱՑՎԱԾ ԵՆ ՄՈՒՏՔԵՐԻ ՏԱՆԻՔՈՒՄ: ԲԱՑԻ ԲՆԱԿԱՐԱՆՆԵՐԻՑ ՋԵՌՈՒՑՈՒՄ ՆԱԽԱՏԱՍՎԱԾ Է ՆԱԿԻ ՄՈՒՏՔԻ ԱՍՏԻՃԱՆԱԿԱՆԱԿՆԵՐՈՒՄ ԵՎ ՄԻՋԱՆՑՔՆԵՐՈՒՄ:



ՆԱԽԱԳՈՐԴ ԿԱԶՄԱԿԵՐՊՈՒԹՅՈՒՆ

«Ա.Ս.Դ.» ՍՊԸ
ԼԻՑԵՆԶԻԱ № 10708
ՀԵՌ. +3791 29 33 88

ՏՆՕՐԵՆ` ԳՐԻԳՈՐ ՊՈՂՈՍՅԱՆ

ՊԱՏԿԻՐԱՏՈՒ`

«ՀԱՆ ԳՐՈՒՊ»
ՍՊԸ

ՆԱԽԱԳՈՒՂԱԿԱՎՈՐ ՃԱՐՏԱՐԱՊԵՏ

Handwritten signature

ԳՐԻԳՈՐ ՊՈՂՈՍՅԱՆ

ՃԱՐՏԱՐԱՊԵՏ`

ՀՐԱԶ ՊՈՂՈՍՅԱՆ



ՆԱԽԱԳԾՈՂ ԿԱԶՄԱԿԵՐՊՈՒԹՅՈՒՆ

«Ա.Ս.Դ.» ՍՊԸ
 ԼԻՑԵՆԶԻԱ № 10708
 ՀԵՌ. +3791 29 33 88
 ՏՆՕՐԵՆ՝ ԳՐԻԳՈՐ ՊՈՂՈՍՅԱՆ

ՊԱՏՎԻՐԱՏՈՒ՝

«ՀԱՆ ԳՐՈՒՊ»
 ՍՊԸ

ՆԱԽԱԳԾԻ ԳԼԽԱՎՈՐ ՃԱՐՏԱՐԱՊԵՏ

(Signature)
 ԳՐԻԳՈՐ ՊՈՂՈՍՅԱՆ

ՃԱՐՏԱՐԱՊԵՏ՝
 ՀՐԱԾ ՊՈՂՈՍՅԱՆ

ՏԻԳՐԱՆ ՊՈՂՈՍՅԱՆ
(Signature)

ՆԱԽԱԳԾԻ ԱՆՎԱՆՈՒՄԸ

ԲԱԶՄԱՖՈՒՆԿՑԻՈՆԱԼ,
 ԲՆԱԿԵԼԻ ՀԱՄԱԼԻՐ

ԹԵՐԹԻ ԱՆՎԱՆՈՒՄԸ

ԻՐԱՎԻՃԱԿԱՅԻՆ
 ՀԱՏԱԿԱԳԻԾ

ԾԱՆՈԹՈՒԹՅՈՒՆ

ՆԱԽԱԳԾՄԱՆ ±0.00 ՆԻՇԸ
 ՀԱՄԱՊԱՏԱՍԽԱՆՈՒՄ Է
 ԲԱՅԱՐՉԱԿ 1860.60 ՆԻՇԻՆ

| | |
|--------------|----------------|
| ԷՁԻ ՀԱՄԱՐԸ | Ճ-2 |
| ԷՁԵՐԻ ՔԱՆԱԿԸ | 33 |
| ՄԱՇՏԱԲ | 1:1500 |
| ՄԱՍ | ՃԱՐՏԱՐԱՊԵՏԱԿԱՆ |
| ՓՈՒԼ | ԱՇԽՆԱԽԱԳԻԾ |



Մասշտաբ 1:200
 Հորիզոնականի անկում 0,5 մ
 Կոորդ. համ.՝ ArmWGS84
 Բարձրության համակարգ Բալթյան 77



ՆԱԽԱԳԾՈՂ ԿԱԶՄԱԿԵՐՊՈՒԹՅՈՒՆ
 «Ա.Ս.Դ.» ՍՊԸ
 ԼԻՑԵՆԶԻԱ № 10708
 ՀԵՌ. +3791 29 33 88
 ՏՆՕՐԵՆ՝ ԳՐԻԳՈՐ ՊՈՂՈՍՅԱՆ

ՊԱՏՎԻՐԱՏՈՒ՝
 «ՀԱՆ ԳՐՈՒՊ»
 ՍՊԸ

ՆԱԽԱԳԾԻ ԳԼԽԱՎՈՐ ՃԱՐՏԱՐԱՊԵՏ

 ԳՐԻԳՈՐ ՊՈՂՈՍՅԱՆ

ՃԱՐՏԱՐԱՊԵՏ՝
 ՀՐԱԶ ՊՈՂՈՍՅԱՆ
 ՏԻԳՐԱՆ ՊՈՂՈՍՅԱՆ

ՆԱԽԱԳԾԻ ԱՆՎԱՆՈՒՄԸ
 ԲԱԶՄԱՖՈՒՆԿՑԻՈՆԱԼ,
 ԲՆԱԿԵԼԻ ՀԱՄԱԼԻՐ

ԹԵՐԹԻ ԱՆՎԱՆՈՒՄԸ
 ԳԼԽԱՎՈՐ ՀԱՏԱԿԱԳԻԾ,

ԾԱՆՈԹՈՒԹՅՈՒՆ
 ՆԱԽԱԳԾՄԱՆ ±0.00 ՆԻՇԸ
 ՀԱՄԱՊԱՏԱՍԽԱՆՈՒՄ Է
 ԲԱՅԱՐՉԱԿ 1860.60 ՆԻՇԻՆ

| | |
|--------------|----------------|
| ԷՁԻ ՀԱՄԱՐԸ | Ճ-3 |
| ԷՁԵՐԻ ՔԱՆԱԿԸ | 33 |
| ՄԱՇՏԱԲ | 1:500 |
| ՄԱՍ | ՃԱՐՏԱՐԱՊԵՏԱԿԱՆ |
| ՓՈՒԼ | ԱՇԽՆԱԽԱԳԻԾ |



ՆԱԽԱԳԾՈՂ ԿԱԶՄԱԿԵՐՊՈՒԹՅՈՒՆ

«Ա.Ս.Դ.» ՍՊԸ
Լիցենզիա № 10708
Հեռ. +3791 29 33 88

ՏՆՕՐԵՆ՝ ԳՐԻԳՈՐ ՊՈՂՈՍՅԱՆ

ՊԱՏՎԻՐԱՏՈՒ՝

«ՀԱՆ ԳՐՈՒՊ»
ՍՊԸ

ՆԱԽԱԳԾԻ ԳԼԽԱՎՈՐ ՃԱՐՏԱՐԱՊԵՏ

ԳՐԻԳՈՐ ՊՈՂՈՍՅԱՆ

ՃԱՐՏԱՐԱՊԵՏ՝

ՀՐԱԶ ՊՈՂՈՍՅԱՆ

ՏԻԳՐԱՆ ՊՈՂՈՍՅԱՆ

ՆԱԽԱԳԾԻ ԱՆՎԱՆՈՒՄԸ

ԲԱԶՄԱՏՈՒՆԿՅԻՈՆԱԼ,
ԲՆԱԿԵԼԻ ՀԱՄԱԼԻՐ

ԹԵՐԹԻ ԱՆՎԱՆՈՒՄԸ

ԱՌԱՆՅՔՆԵՐԻ ՏԵՂԱԿԱՊՄԱՆ
ՀԱՏԱԿԱԳԻԾ

ԾԱՆՈԹՈՒԹՅՈՒՆ

ՆԱԽԱԳԾՄԱՆ ±0.00 ՆԻՇԸ
ՀԱՄԱՊԱՏԱՍԽԱՆՈՒՄ Է
ԲԱՅԱՐՉԱԿ 1860.60 ՆԻՇԻՆ



«Ա» ԵՎ «1» ԱՌԱՆՅՔՆԵՐԻ ՀԱՏՄԱՆ
ԿԵՏԻ ԿՈՐԴԻՆԱՏ.
X= 8476222.99, Y= 4488794.67

«Է» ԵՎ «1» ԱՌԱՆՅՔՆԵՐԻ ՀԱՏՄԱՆ
ԿԵՏԻ ԿՈՐԴԻՆԱՏ.
X= 8476260.19, Y= 4488765.02

«Ա» ԵՎ «9» ԱՌԱՆՅՔՆԵՐԻ ՀԱՏՄԱՆ
ԿԵՏԻ ԿՈՐԴԻՆԱՏ.
X= 8476224.48, Y= 4488756.90

«Դ» ԵՎ «9» ԱՌԱՆՅՔՆԵՐԻ ՀԱՏՄԱՆ
ԿԵՏԻ ԿՈՐԴԻՆԱՏ.
X= 8476242.47, Y= 4488757.61

| | |
|--------------|----------------|
| ԷՋԻ ՀԱՄԱՐԸ | Ճ-4 |
| ԷՋԵՐԻ ՔԱՆԱԿԸ | 33 |
| ՄԱՇՏԱԲ | 1:500 |
| ՄԱՍ | ՃԱՐՏԱՐԱՊԵՏԱԿԱՆ |
| ՓՈՒԼ | ԱՇԽ ՆԱԽԱԳԻԾ |



ՆԱԽԱԳԾՈՂ ԿԱԶՄԱԿԵՂՈՒԹՅՈՒՆ

«Ա.Ս.Դ.» ՍՊԸ
Լիցենզիա № 10708
Հեռ. +3791 29 33 88

ՏՆՕՐԵՆ՝ ԳՐԻԳՈՐ ՊՈՂՈՍՅԱՆ

ՊԱՏՎԻՐԱՏՈՒ՝

«ՀԱՆ ԳՐՈՒՊ»
ՍՊԸ

ՆԱԽԱԳԾԻ ԳԼԽԱՎՈՐ ՃԱՐՏԱՐԱՊԵՏ

ԳՐԻԳՈՐ ՊՈՂՈՍՅԱՆ

ՃԱՐՏԱՐԱՊԵՏ՝

ՀՐԱԶ ՊՈՂՈՍՅԱՆ

ՏԻԳՐԱՆ ՊՈՂՈՍՅԱՆ

ՆԱԽԱԳԾԻ ԱՆՎԱՆՈՒՄԸ

ԲԱԶՄԱՖՈՒՆԿՑԻՈՆԱԼ,
ԲՆԱԿԵԼԻ ՀԱՄԱԼԻՐ

ԹԵՐԹԻ ԱՆՎԱՆՈՒՄԸ

-8.32 ՆԻՇԻ ՀԱՏԱԿԱԳԻԾ

ԾԱՆՈԹՈՒԹՅՈՒՆ

ՆԱԽԱԳԾՄԱՆ ±0.00 ՆԻՇԸ
ՀԱՄԱՊԱՏԱՍԽԱՆՈՒՄ Է
ԲԱՅԱՐՉԱԿ 1860.60 ՆԻՇԻՆ

| | |
|--------------|----------------|
| ԷՋԻ ՀԱՄԱՐԸ | Ճ-5 |
| ԷՋԵՐԻ ՔԱՆԱԿԸ | 33 |
| ՄԱՇՏԱԲ | 1:150 |
| ՄԱՍ | ՃԱՐՏԱՐԱՊԵՏԱԿԱՆ |
| ՓՈՒԼ | ՍՇԽՆԱԽԱԳԻԾ |

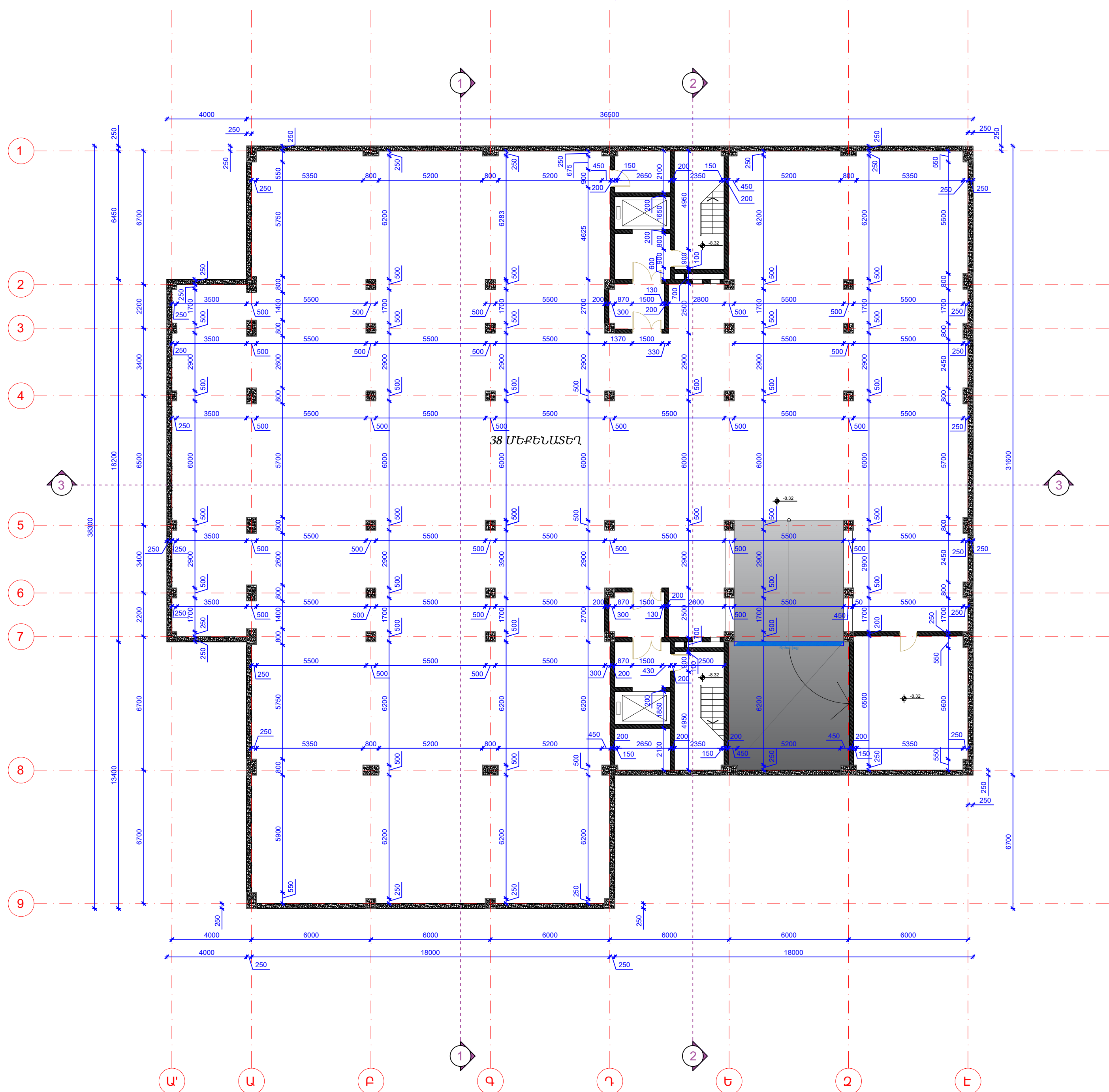

-8.32 ՆԻՇԻ ՀԱՏԱԿԱԳԻԾ
ԱԿՏՈՎԱՅԱՆԱՍԵՂ



ՆԱԽԱԳԾՈՂ ԿԱԶՄԱԿԵՂՈՒԹՅՈՒՆ

«Ա.Ս.Գ.» ՍՊԸ
Լիցենզիա № 10708
Հեռ. +3791 29 33 88

ՏՆՕՐԵՆ՝ ԳՐԻԳՈՐ ՊՈՂՈՍՅԱՆ

ՊԱՏՎԻՐԱՏՈՒ՝

«ՀԱՆ ԳՐՈՒՊ»
ՍՊԸ

ՆԱԽԱԳԾԻ ԳԼԽԱԿՈՂ ՃԱՐՏԱՐԱՊԵՏ

ԳՐԻԳՈՐ ՊՈՂՈՍՅԱՆ

ՃԱՐՏԱՐԱՊԵՏ՝

ՀՐԱԶ ՊՈՂՈՍՅԱՆ

ՏԻԳՐԱՆ ՊՈՂՈՍՅԱՆ

ՆԱԽԱԳԾԻ ԱՆՎԱՆՈՒՄԸ

ԲԱԶՄԱՖՈՒՆԿՑԻՈՆԱԼ,
ԲՆԱԿԵԼԻ ՀԱՄԱԼԻՐ

ԹԵՐԹԻ ԱՆՎԱՆՈՒՄԸ

-5.12 ՆԻՇԻ ՀԱՏԱԿԱԳԻԾ

ԾԱՆՈԹՈՒԹՅՈՒՆ

ՆԱԽԱԳԾՄԱՆ ±0.00 ՆԻՇԸ
ՀԱՄԱՊԱՏԱՍԽԱՆՈՒՄ Է
ԲԱՅԱՐՁԱԿ 1860.60 ՆԻՇԻՆ

| | |
|--------------|----------------|
| ԷՋԻ ՀԱՄԱՐԸ | Ճ-6 |
| ԷՋԵՐԻ ՔԱՆԱԿԸ | 33 |
| ՄԱՇՏԱԲ | 1:150 |
| ՄԱՍ | ՃԱՐՏԱՐԱՊԵՏԱԿԱՆ |
| ՓՈՒԼ | ԱՇԽՆԱԽԱԳԻԾ |

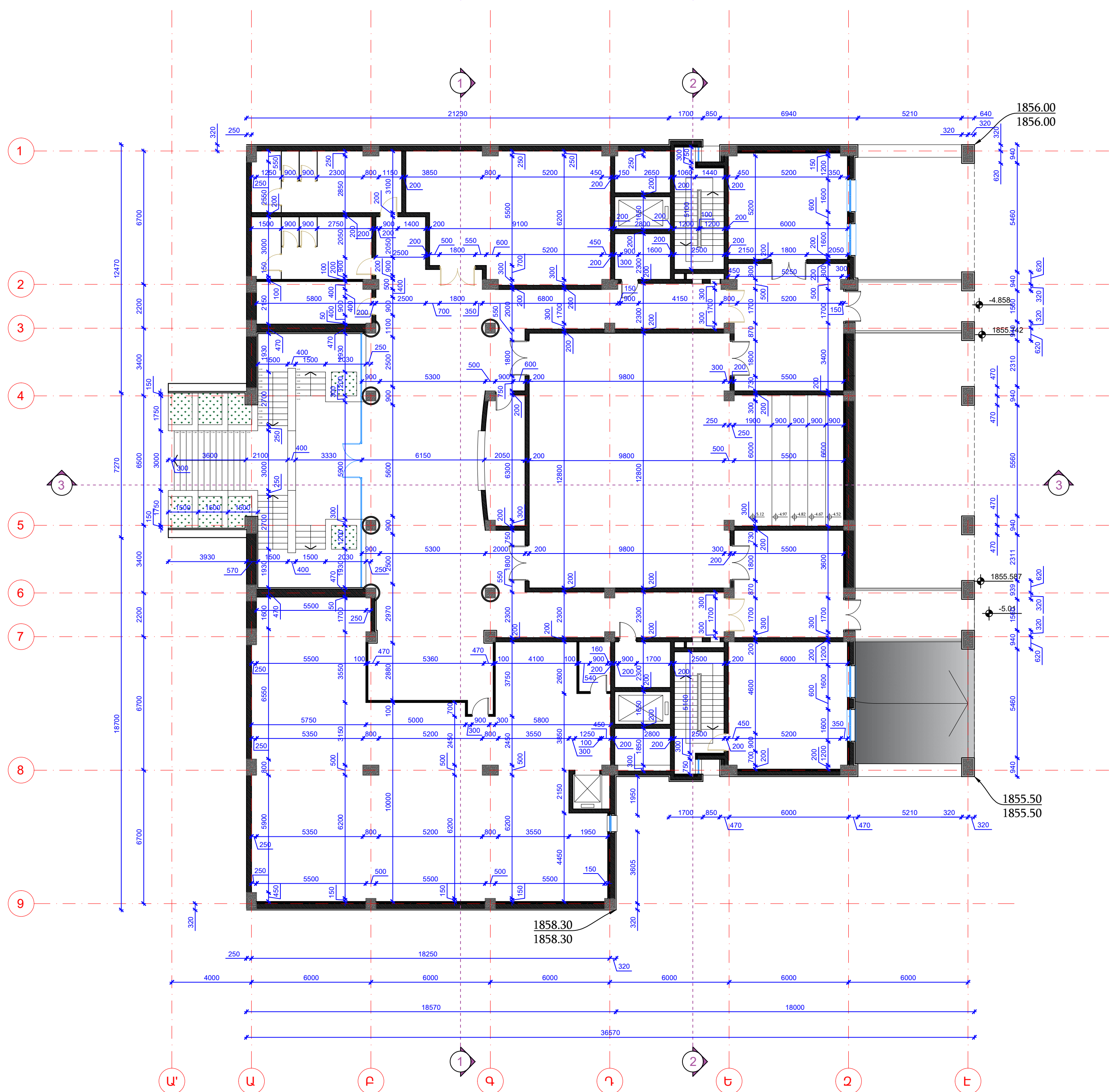

-5.12 ՆԻՇԻ ՀԱՏԱԿԱԳԻԾ



ՆԱԽԱԳԾՈՂ ԿԱԶՄԱԿԵՂՈՒԹՅՈՒՆ

«Ա.Ս.Գ.» ՍՊԸ
ԼԻՑԵՆԶԻԱ № 10708
ՀԵՌ. +3791 29 33 88

ՏՆՕՐԵՆ՝ ԳՐԻԳՈՐ ՊՈՂՈՍՅԱՆ

ՊԱՏՎԻՐՏԱՌ՝

«ՀԱՆ ԳՐՈՒՊ»
ՍՊԸ

ՆԱԽԱԳԾԻ ԳԼԽԱՎՈՐ ՃԱՐՏԱՐԱՊԵՏ

(Signature)
ԳՐԻԳՈՐ ՊՈՂՈՍՅԱՆ

ՃԱՐՏԱՐԱՊԵՏ՝
ՀՐԱԶ ՊՈՂՈՍՅԱՆ

ՏԻԳՐԱՆ ՊՈՂՈՍՅԱՆ
(Signature)

ՆԱԽԱԳԾԻ ԱՆՎԱՆՈՒՄԸ

ԲԱԶՄԱՖՈՒՆԿՅՈՒՆԱԼ,
ԲՆԱԿԵԼԻ ՀԱՄԱԼԻՐ

ԹԵՐԹԻ ԱՆՎԱՆՈՒՄԸ
±0.00 ԵՎ 2.56 ՆԻՇԵՐԻ
ՀԱՏԱԿԱԳԻԾ

ԾԱՆՈԹՈՒԹՅՈՒՆ

ՆԱԽԱԳԾՄԱՆ ±0.00 ՆԻՇԸ
ՀԱՄԱՊԱՏԱՍԽԱՆՈՒՄ Է
ԲԱՅԱՐՉԱԿ 1860.60 ՆԻՇԵՆ

| | |
|--------------|----------------|
| ԷՋԻ ՀԱՄԱՐԸ | Ճ-7 |
| ԷՋԵՐԻ ՔԱՆԱԿԸ | 33 |
| ՄԱՇՏԱԲ | 1:150 |
| ՄԱՍ | ՃԱՐՏԱՐԱՊԵՏԱԿԱՆ |
| ՓՈՒԼ | ԱՇԽՆԱԽԱԳԻԾ |

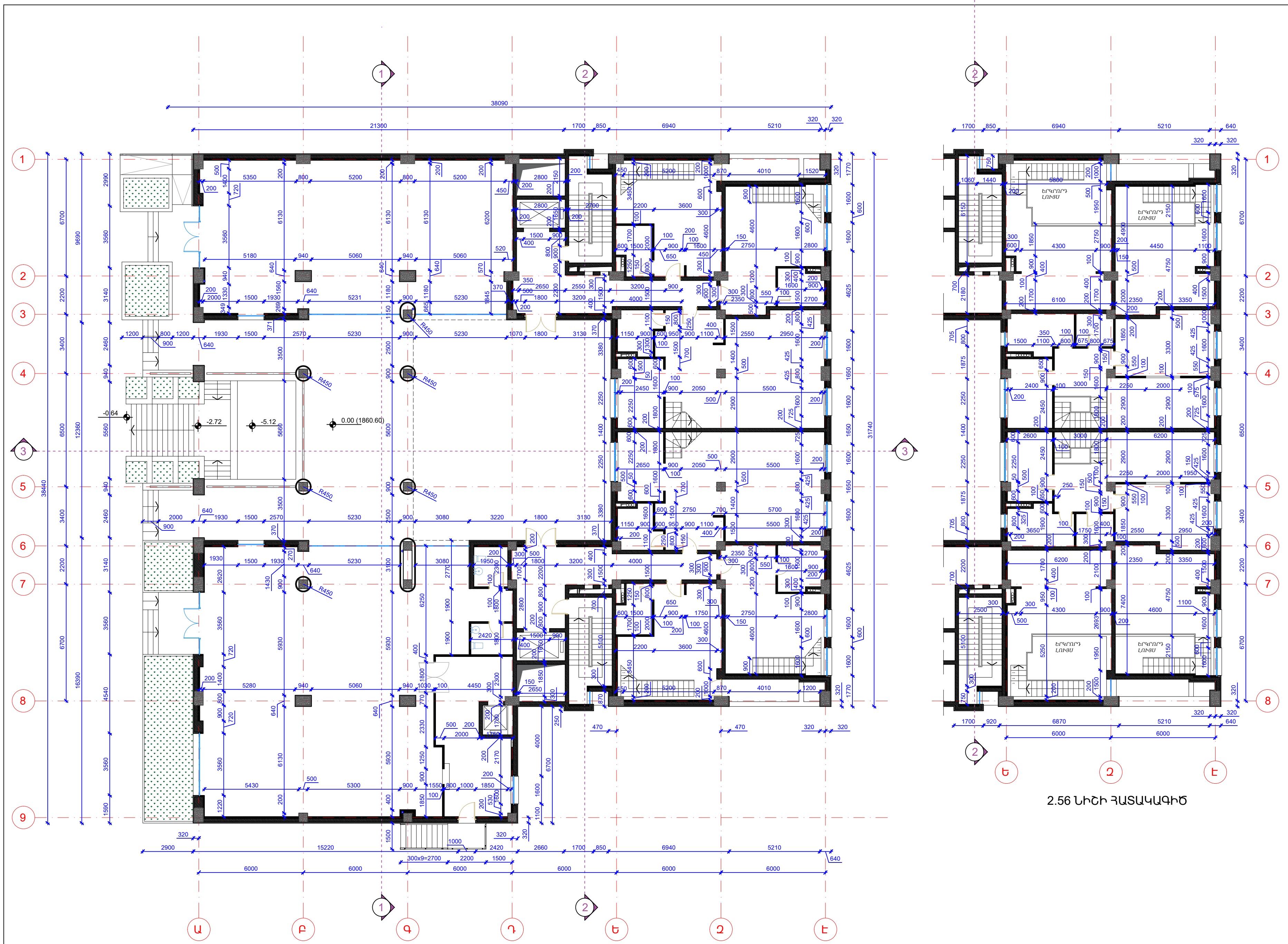

±0.00 ՆԻՇԻ ՀԱՏԱԿԱԳԻԾ

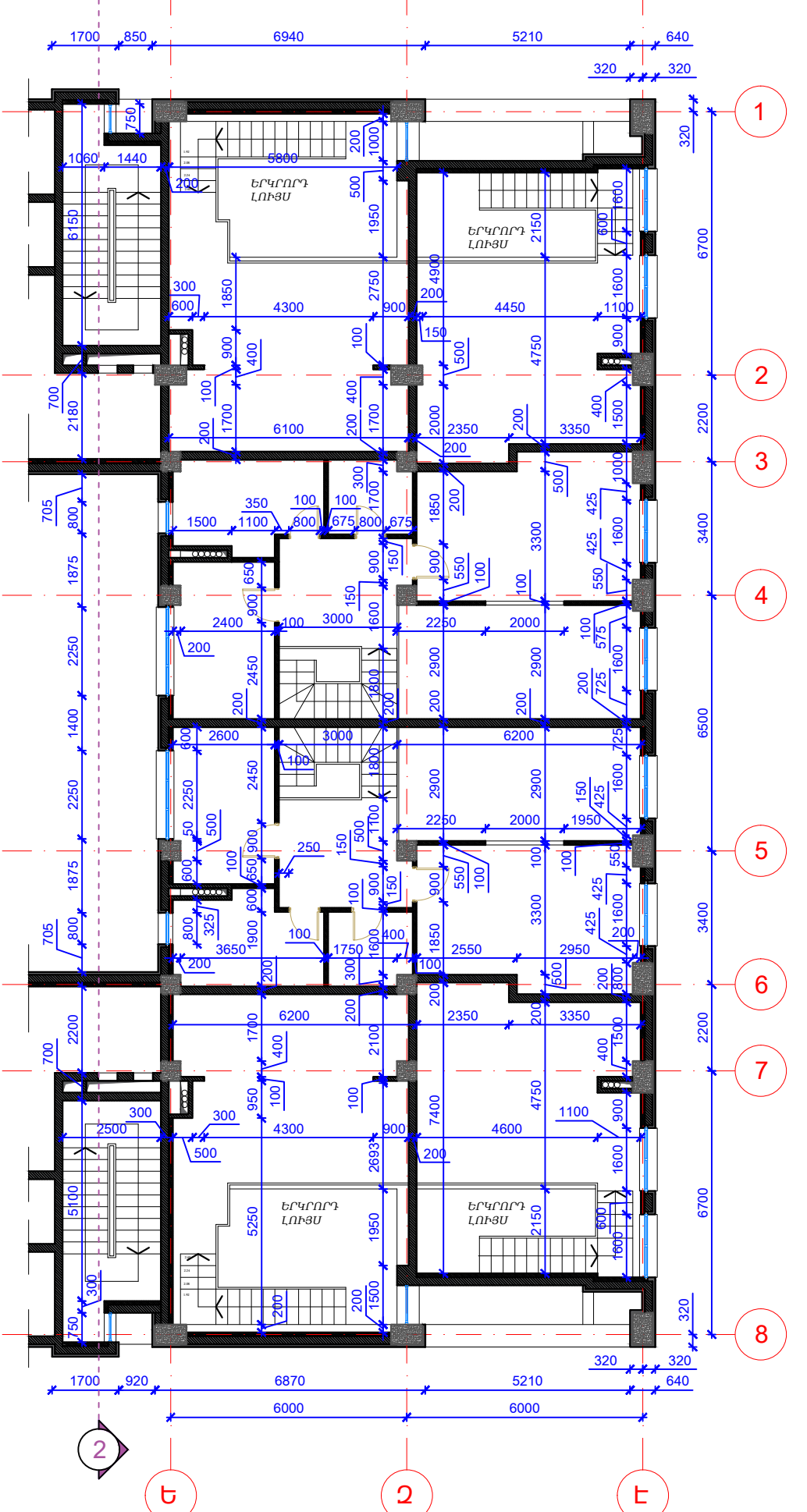

2.56 ՆԻՇԻ ՀԱՏԱԿԱԳԻԾ



ՆԱԽԱԳԾՈՂ ԿԱԶՄԱԿԵՂՈՒԹՅՈՒՆ

«Ա.Ս.Դ.» ՍՊԸ
Լիցենզիա № 10708
Հեռ. +3791 29 33 88

ՏՆՕՐԵՆ՝ ԳՐԻԳՈՐ ՊՈՂՈՍՅԱՆ

ՊԱՏՎԻՐԱՏՈՒ՝

«ՀԱՆ ԳՐՈՒՊ»
ՍՊԸ

ՆԱԽԱԳԾԻ ԳԼԽԱՎՈՐ ՃԱՐՏԱՐԱՊԵՏ

ԳՐԻԳՈՐ ՊՈՂՈՍՅԱՆ

ՃԱՐՏԱՐԱՊԵՏ՝

ՀՐԱԶ ՊՈՂՈՍՅԱՆ

ՏԻԳՐԱՆ ՊՈՂՈՍՅԱՆ

ՆԱԽԱԳԾԻ ԱՆՎԱՆՈՒՄԸ

ԲԱԶՄԱՖՈՒՆԿՑԻՈՆԱԼ,
ԲՆԱԿԵԼԻ ՀԱՄԱԼԻՐ

ԹԵՐԹԻ ԱՆՎԱՆՈՒՄԸ

5.76 ՆԻՇԻ ՀԱՏԱԿԱԳԻԾ

ԾԱՆՈԹՈՒԹՅՈՒՆ

ՆԱԽԱԳԾՄԱՆ ±0.00 ՆԻՇԸ
ՀԱՄԱՊԱՏԱՄԱՆՈՒՄ Է
ԲԱՅԱՐՁԱԿ 1860.60 ՆԻՇԻՆ

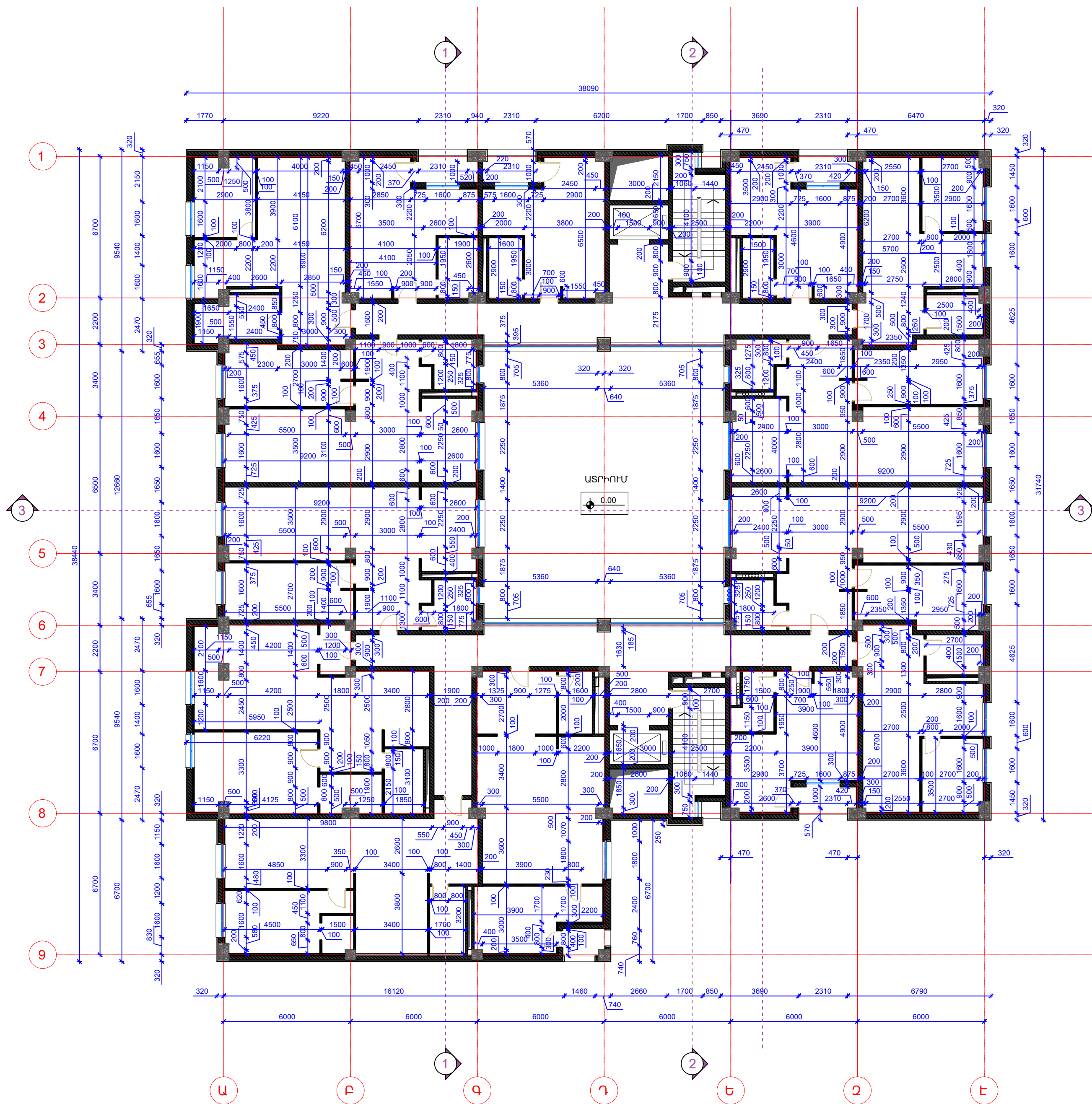

5.76 ՆԻՇԻ ՀԱՏԱԿԱԳԻԾ

| | |
|--------------|----------------|
| ԷՋԻ ՀԱՄԱՐԸ | Ճ-8 |
| ԷՋԵՐԻ ՔԱՆԱԿԸ | 33 |
| ՄԱՇՏԱԲ | 1:150 |
| ՄԱՍ | ՃԱՐՏԱՐԱՊԵՏԱԿԱՆ |
| ՓՈՒԼ | ԱՇԽՆԱԽԱԳԻԾ |



ՆԱԽԱԳԾՈՂ ԿԱԶՄԱԿԵՂՈՒԹՅՈՒՆ

«Ա.Ս.Դ.» ՍՊԸ
Լիցենզիա № 10708
Հեռ. +3791 29 33 88

ՏՆՕՐԵՆ՝ ԳՐԻԳՈՐ ՊՈՂՈՍՅԱՆ

ՊԱՏՎԻՐԱՏՈՒ՝

«ՀԱՆ ԳՐՈՒՊ»
ՍՊԸ

ՆԱԽԱԳԾԻ ԳԼԽԱԿՈՐ ՃԱՐՏԱՐԱՊԵՏ

ԳՐԻԳՈՐ ՊՈՂՈՍՅԱՆ

ՃԱՐՏԱՐԱՊԵՏ՝

ՀՐԱԶ ՊՈՂՈՍՅԱՆ

ՏԻԳՐԱՆ ՊՈՂՈՍՅԱՆ

ՆԱԽԱԳԾԻ ԱՆՎԱՆՈՒՄԸ

ԲԱԶՄԱՖՈՒՆԿՑԻՈՆԱԼ,
ԲՆԱԿԵԼԻ ՀԱՄԱԼԻՐ

ԹԵՐԹԻ ԱՆՎԱՆՈՒՄԸ

8.96 ԵՎ 12.16 ՆԻՇԵՐԻ
ՀԱՏԱԿԱԳԻԾ

ԾԱՆՈԹՈՒԹՅՈՒՆ

ՆԱԽԱԳԾՄԱՆ ±0.00 ՆԻՇԸ
ՀԱՄԱՊԱՏԱՄԽԱՆՈՒՄ Է
ԲԱՅԱՐՁԱԿ 1860.60 ՆԻՇԻՆ

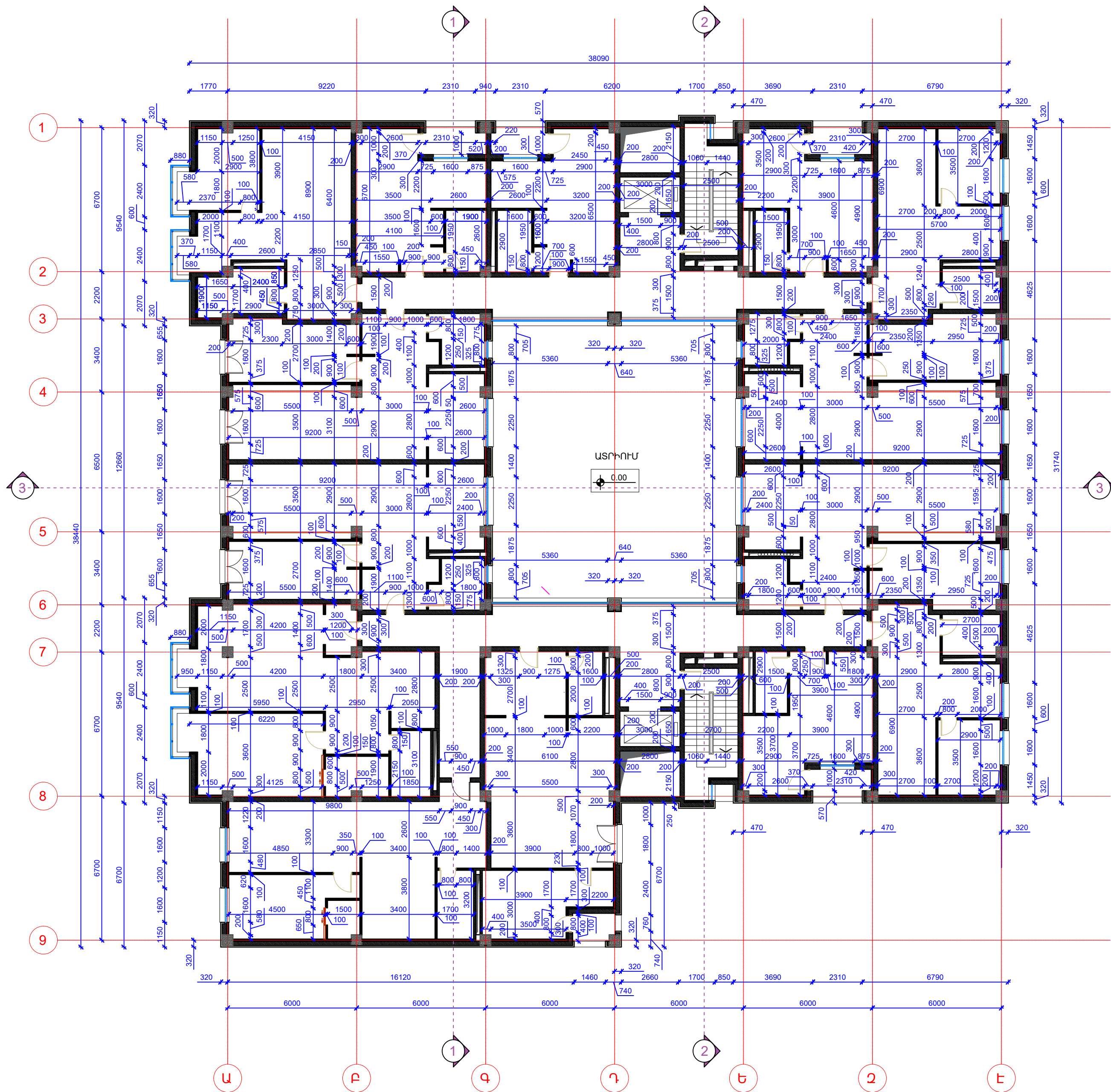

8.96 ԵՎ 12.16 ՆԻՇԵՐԻ ՀԱՏԱԿԱԳԻԾ

| | |
|--------------|----------------|
| ԷՋԻ ՀԱՄԱՐԸ | Ճ-9 |
| ԷՋԵՐԻ ՔԱՆԱԿԸ | 33 |
| ՄԱՇՏԱԲ | 1:150 |
| ՄԱՍ | ՃԱՐՏԱՐԱՊԵՏԱԿԱՆ |
| ՓՈՒԼ | ԱՇԽՆԱԽԱԳԻԾ |



ՆԱԽԱԳԾՈՂ ԿԱԶՄԱԿԵՂՈՒԹՅՈՒՆ

«Ա.Ս.Դ.» ՍՊԸ
Լիցենզիա № 10708
Հեռ. +3791 29 33 88

ՏՆՕՐԵՆ՝ ԳՐԻԳՈՐ ՊՈՂՈՍՅԱՆ

ՊԱՏՎԻՐԱՏՈՒ՝

«ՀԱՆ ԳՐՈՒՊ»
ՍՊԸ

ՆԱԽԱԳԾԻ ԳԼԽԱՎՈՐ ՃԱՐՏԱՐԱՊԵՏ

ԳՐԻԳՈՐ ՊՈՂՈՍՅԱՆ

ՃԱՐՏԱՐԱՊԵՏ՝

ՀՐԱԶ ՊՈՂՈՍՅԱՆ

ՏԻԳՐԱՆ ՊՈՂՈՍՅԱՆ

ՆԱԽԱԳԾԻ ԱՆՎԱՆՈՒՄԸ

ԲԱԶՄԱՖՈՒՆԿՅՈՒՆԱԼ,
ԲՆԱԿԵԼԻ ՀԱՄԱԼԻՐ

ԹԵՐԹԻ ԱՆՎԱՆՈՒՄԸ

15.36 ՆԻՇԻ ՀԱՏԱԿԱԳԻԾ

ԾԱՆՈԹՈՒԹՅՈՒՆ

ՆԱԽԱԳԾԱՆԸ ±0.00 ՆԻՇԸ
ՀԱՄԱՊԱՏԱԽԱՆՈՒՄ Է
ԲԱՅԱՐՁԱԿ 1860.60 ՆԻՇԻՆ

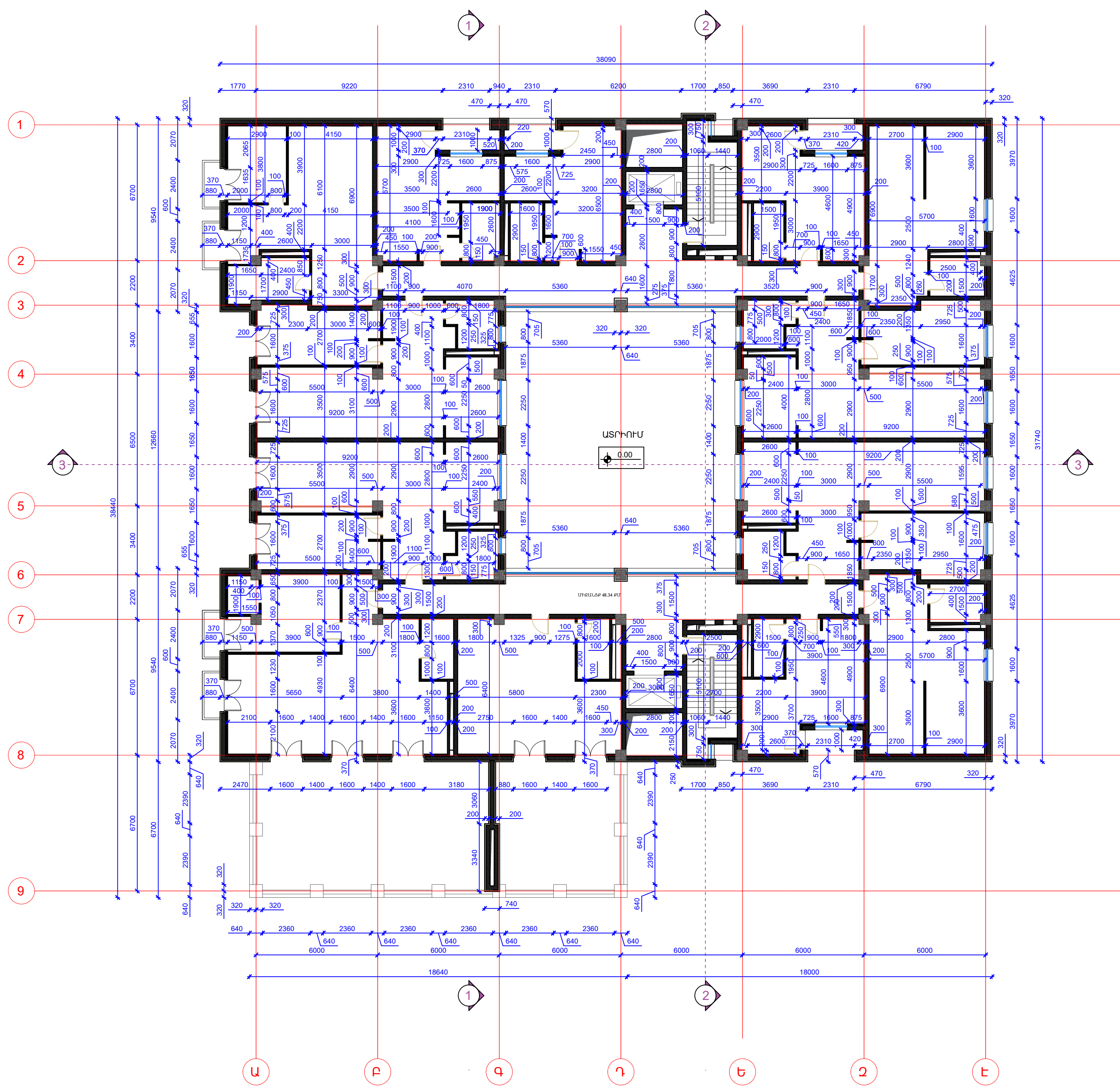

15.36 ՆԻՇԻ ՀԱՏԱԿԱԳԻԾ

| | |
|--------------|----------------|
| ԷՋԻ ՀԱՄԱՐԸ | Ճ-10 |
| ԷՋԵՐԻ ՔԱՆԱԿԸ | 33 |
| ՄԱՇՏԱԲ | 1:150 |
| ՄԱՍ | ՃԱՐՏԱՐԱՊԵՏԱԿԱՆ |
| ՓՈՒԼ | ԱՇԽՆԱԽԱԳԻԾ |

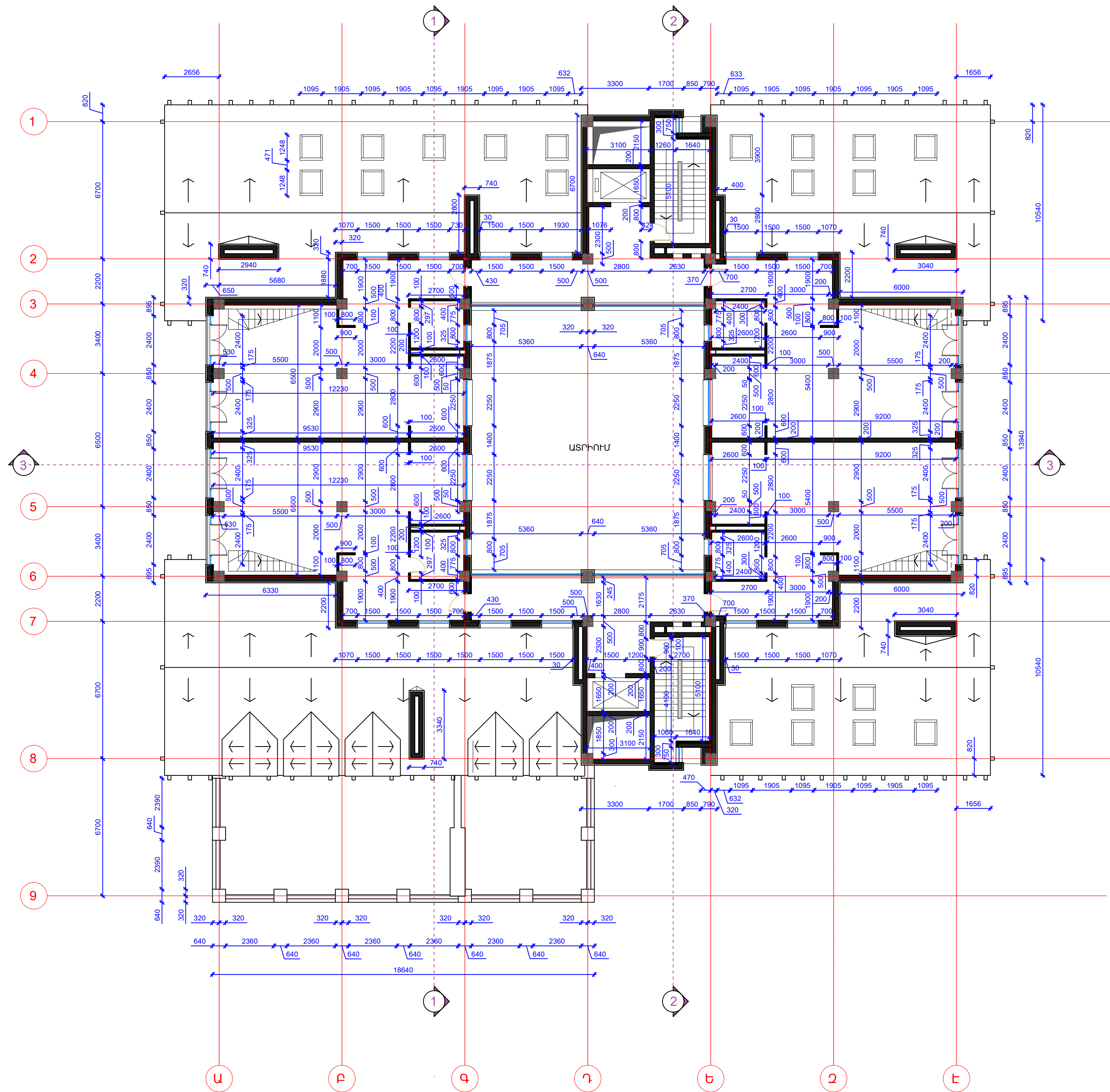

18.56 ՆԻՇԻ ՀԱՏԱԿԱԳԻԾ ԵՎ ՏԱՆԻՔԻ ՀԱՏԱԿԱԳԻԾ



ՆԱԽԱԳԾՈՂ ԿԱԶՄԱԿԵՂՈՒԹՅՈՒՆ
 «Ա.Ս.Դ.» ՍՊԸ
 ԼԻՑԵՆԶԻԱ № 10708
 ՀԵՌ. +3791 29 33 88
 ՏՆՕՐԵՆ՝ ԳՐԻԳՈՐ ՊՈՂՈՍՅԱՆ

ՊԱՏՎԻՐԱՏՈՒ՝
 «ՀԱՆ ԳՐՈՒՊ»
 ՍՊԸ

ՆԱԽԱԳԾԻ ԳԼԽԱԿՎՈՐ ՀԱՐՏԱՐԱՊԵՏ

 ԳՐԻԳՈՐ ՊՈՂՈՍՅԱՆ

ՀԱՐՏԱՐԱՊԵՏ՝
 ՀՐԱԶ ՊՈՂՈՍՅԱՆ
 ՏԻԳՐԱՆ ՊՈՂՈՍՅԱՆ

ՆԱԽԱԳԾԻ ԱՆՎԱՆՈՒՄԸ
 ԲԱԶՄԱՖՈՒԼ ԿՑԻՈՆԱԼ,
 ԲՆԱԿԵԼԻ ՀԱՄԱԼԻՐ

ԹԵՐԹԻ ԱՆՎԱՆՈՒՄԸ
 18.56 ՆԻՇԻ ՀԱՏԱԿԱԳԻԾ

ԾԱՆՈԹՈՒԹՅՈՒՆ
 ՆԱԽԱԳԾՄԱՆ ±0.00 ՆԻՇԸ
 ՀԱՄԱՊԱՏԱՍԽԱՆՈՒՄ Է
 ԲԱՅԱՐՉԱԿ 1860.60 ՆԻՇԻՆ

| | |
|--------------|----------------|
| ԷՋԻ ՀԱՄԱՐԸ | Ճ-11 |
| ԷՋԵՐԻ ՔԱՆԱԿԸ | 33 |
| ՄԱՇՏԱԲ | 1:150 |
| ՄԱՍ | ՀԱՐՏԱՐԱՊԵՏԱԿԱՆ |
| ՓՈՒԼ | ԱՇԽԱՆԱԳԻԾ |



ՆԱԽԱԳԾՈՂ ԿԱԶՄԱԿԵՐՊՈՒԹՅՈՒՆ

«Ա.Ս.Դ.» ՍՊԸ
Լիցենզիա № 10708
Հեռ. +3791 29 33 88

ՏՆՕՐԵՆ՝ ԳՐԻԳՈՐ ՊՈՂՈՍՅԱՆ

ՊԱՏՎԻՐԱՏՈՒ՝

«ՀԱՆ ԳՐՈՒՊ»
ՍՊԸ

ՆԱԽԱԳԾԻ ԳԼԽԱՎՈՐ ՃԱՐՏԱՐԱՊԵՏ

ԳՐԻԳՈՐ ՊՈՂՈՍՅԱՆ

ՃԱՐՏԱՐԱՊԵՏ՝
ՀՐԱԾ ՊՈՂՈՍՅԱՆ

ՏԻԳՐԱՆ ՊՈՂՈՍՅԱՆ

ՆԱԽԱԳԾԻ ԱՆՎԱՆՈՒՄԸ

ԲԱԶՄԱՖՈՒՆԿՑԻՈՆԱԼ,
ԲՆԱԿԵԼԻ ՀԱՄԱԼԻՐ

ԹԵՐԹԻ ԱՆՎԱՆՈՒՄԸ

+21.76 ՆԻՇԻ ՀԱՏԱԿԱԳԻԾ

ԾԱՆՈԹՈՒԹՅՈՒՆ

ՆԱԽԱԳԾՄԱՆ ±0.00 ՆԻՇԸ
ՀԱՄԱՊԱՏԱՍԽԱՆՈՒՄ Է
ԲԱՅԱՐՉԱԿ 1860.60 ՆԻՇԻՆ

| | |
|--------------|----------------|
| ԷՋԻ ՀԱՄԱՐԸ | Ճ-12 |
| ԷՋԵՐԻ ՔԱՆԱԿԸ | 33 |
| ՄԱՇՏԱԲ | 1:150 |
| ՄԱՍ | ՃԱՐՏԱՐԱՊԵՏԱԿԱՆ |
| ՓՈՒԼ | ՍՇԽՆԱԽԱԳԻԾ |

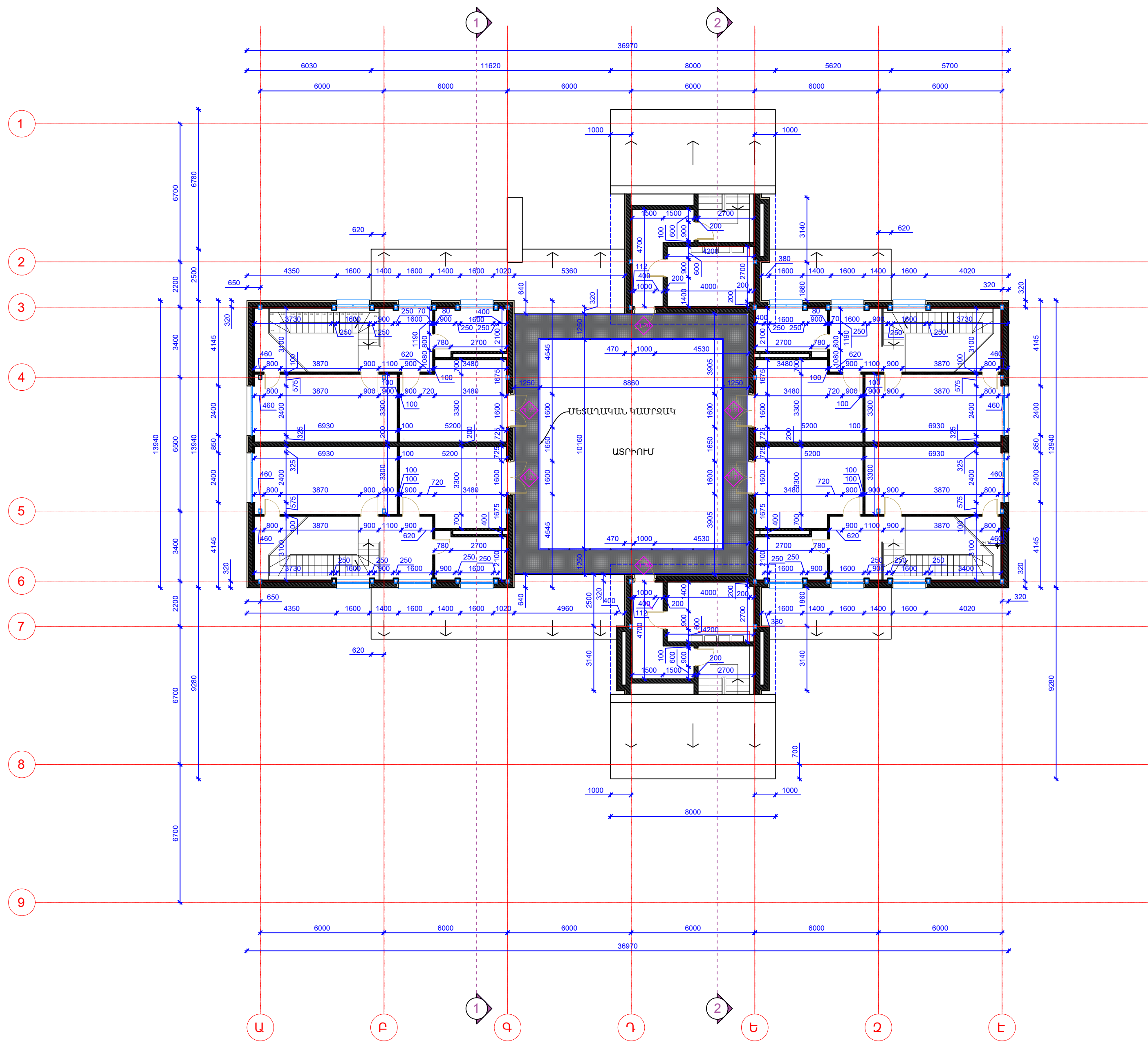

+21.76 ՆԻՇԻ ՀԱՏԱԿԱԳԻԾ



ՆԱԽԱԳԾՈՂ ԿԱԶՄԱԿԵՐՊՈՒԹՅՈՒՆ

«Ա.Ս.Դ.» ՍՊԸ
Լիցենզիա № 10708
Հեռ. +3791 29 33 88

ՏՆՕՐԵՆ՝ ԳՐԻԳՈՐ ՊՈՂՈՍՅԱՆ

ՊԱՏՎԻՐԱՏՈՒ՝

«ՀԱՆ ԳՐՈՒՊ»
ՍՊԸ

ՆԱԽԱԳԾԻ ԳԼԽԱՎՈՐ ՃԱՐՏԱՐԱՊԵՏ

ԳՐԻԳՈՐ ՊՈՂՈՍՅԱՆ

ՃԱՐՏԱՐԱՊԵՏ՝
ՀՐԱԶ ՊՈՂՈՍՅԱՆ

ՏԻԳՐԱՆ ՊՈՂՈՍՅԱՆ

ՆԱԽԱԳԾԻ ԱՆՎԱՆՈՒՄԸ

ԲԱԶՄԱՖՈՒՆԿՅՈՒՆԱԼ,
ԲՆԱԿԵԼԻ ՀԱՄԱԼԻՐ

ԹԵՐԹԻ ԱՆՎԱՆՈՒՄԸ
ՏԱՆԻՔԻ ՀԱՍԱԿԱԳԻԾ

ԾԱՆՈԹՈՒԹՅՈՒՆ

ՆԱԽԱԳԾՄԱՆ ±0.00 ՆԻՇԸ
ՀԱՄԱՊԱՏԱՍԽԱՆՈՒՄ Է
ԲԱՅԱՐՁԱԿ 1860.60 ՆԻՇԻՆ

| | |
|--------------|----------------|
| ԷՁԻ ՀԱՄԱՐԸ | Ճ-13 |
| ԷՁԵՐԻ ՔԱՆԱԿԸ | 33 |
| ՄԱՇՏԱԲ | 1:150 |
| ՄԱՍ | ՃԱՐՏԱՐԱՊԵՏԱԿԱՆ |
| ՓՈՒԼ | ԱՇԽՆԱԽԱԳԻԾ |

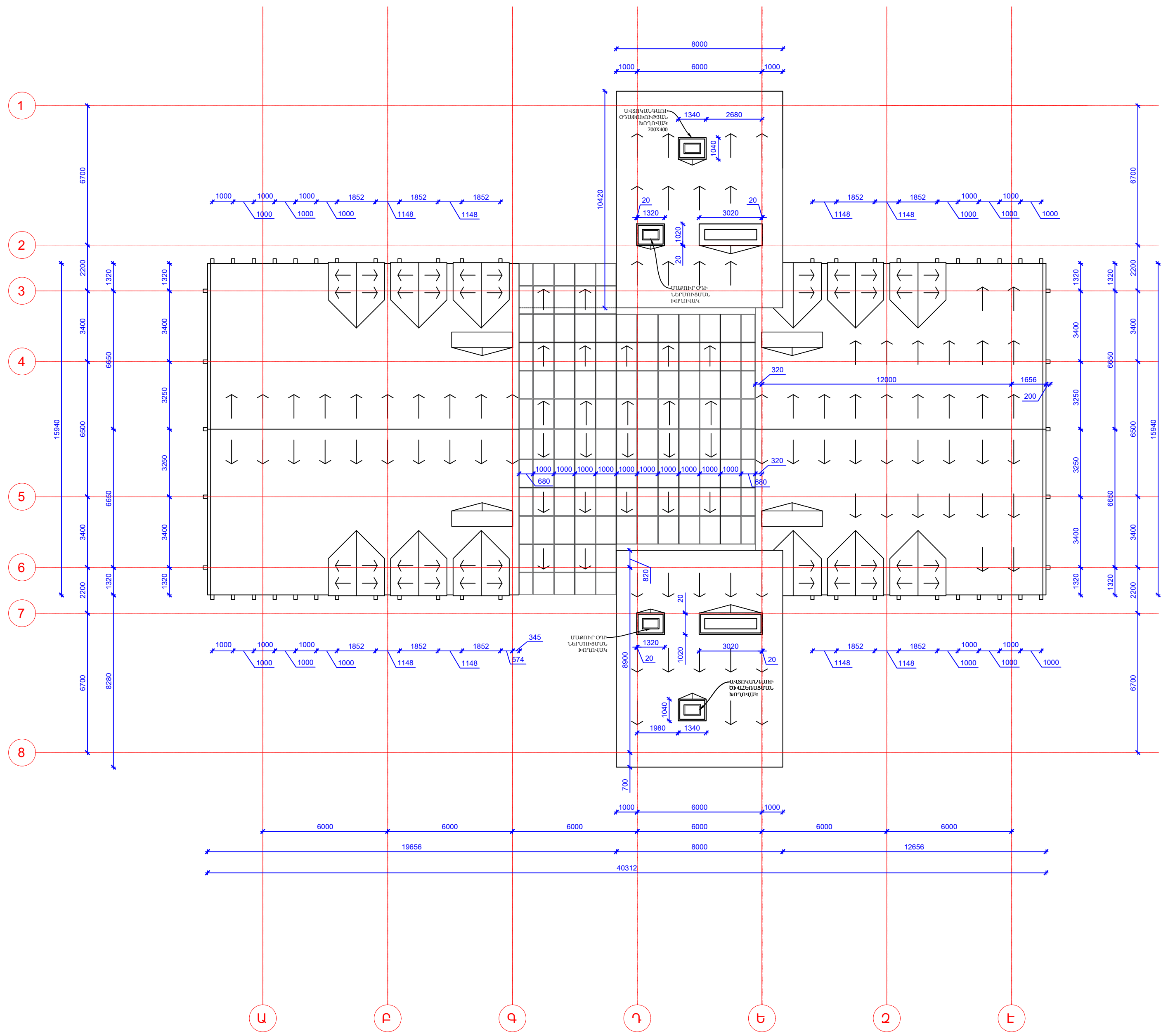

ՏԱՆԻՔԻ ՀԱՍԱԿԱԳԻԾ



ՆԱԽԱԳԾՈՂ ԿԱԶՄԱԿԵՂՈՒԹՅՈՒՆ

«Ա.Ս.Դ.» ՍՊԸ
 Լիցենզիա № 10708
 Հեռ. +3791 29 33 88

ՏՆՕՐԵՆ՝ ԳՐԻԳՈՐ ՊՈՂՈՍՅԱՆ

ՊԱՏՎԻՐԱՏՈՒ՝

«ՀԱՆ ԳՐՈՒՊ»
 ՍՊԸ

ՆԱԽԱԳԾԻ ԳԼԽԱՎՈՐ ՃԱՐՏԱՐԱՊԵՏ

Գրիգոր Պողոսյան

ԳՐԻԳՈՐ ՊՈՂՈՍՅԱՆ

ՃԱՐՏԱՐԱՊԵՏ՝

ՀՐԱԶ ՊՈՂՈՍՅԱՆ

ՏԻԳՐԱՆ ՊՈՂՈՍՅԱՆ

Տիգրան Պողոսյան

ՆԱԽԱԳԾԻ ԱՆՎԱՆՈՒՄԸ

ԲԱԶՄԱՖՈՒՆԿՑԻՈՆԱԼ,
 ԲՆԱԿԵԼԻ ՀԱՄԱԼԻՐ

ԹԵՐԹԻ ԱՆՎԱՆՈՒՄԸ

-8.32 ՆԻՇԻ ԴՈՆԵՐԻ,
 ՊԱՏՈՒՀԱՆՆԵՐԻ ԵՎ
 ՀԱՏԱԿՆԵՐԻ
 ՄԱԿԵՆՇԱՎՈՐՄԱՆ
 ՀԱՏԱԿԱԳԻԾ

ԾԱՆՈԹՈՒԹՅՈՒՆ

ՆԱԽԱԳԾՄԱՆ ±0.00 ՆԻՇԸ
 ՀԱՄԱՊԱՏԱՍԽԱՆՈՒՄ Է
 ԲԱՅԱՐՉԱԿ 1860.60 ՆԻՇԸՆ

| | |
|--------------|----------------|
| ԷՋԻ ՀԱՄԱՐԸ | Ճ-14 |
| ԷՋԵՐԻ ՔԱՆԱԿԸ | 33 |
| ՄԱՇՏԱԲ | 1:150 |
| ՄԱՍ | ՃԱՐՏԱՐԱՊԵՏԱԿԱՆ |
| ՓՈՒԼ | ԱՇԽՆԱԽԱԳԻԾ |

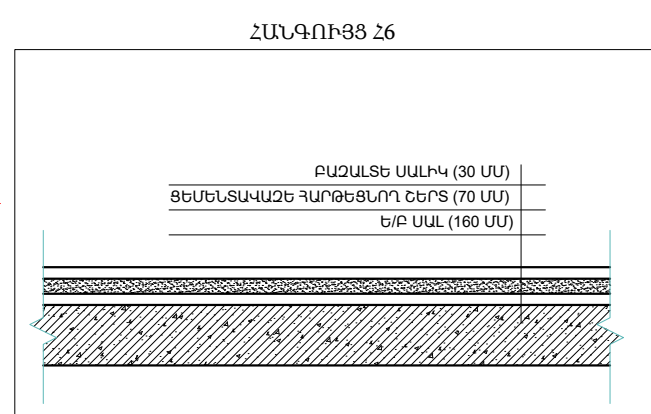
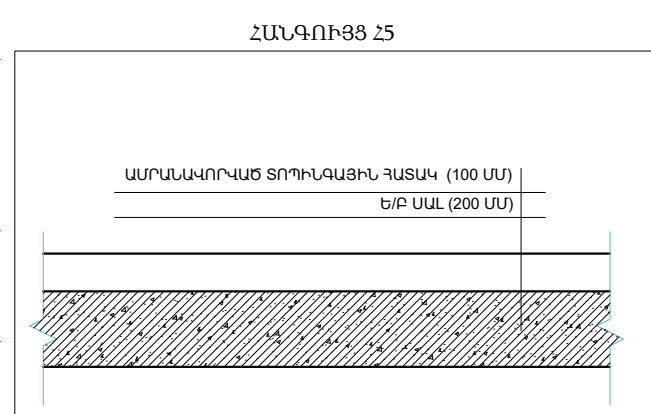
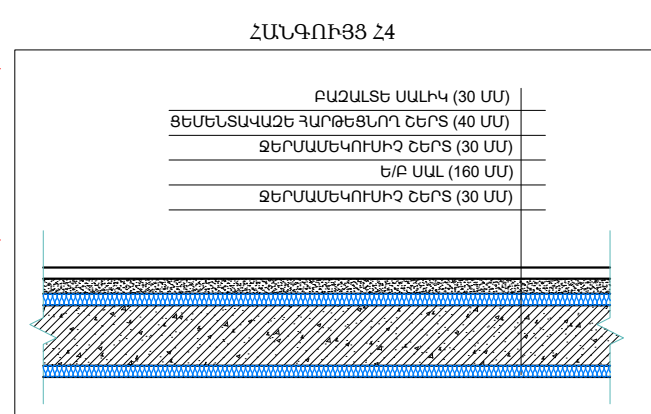
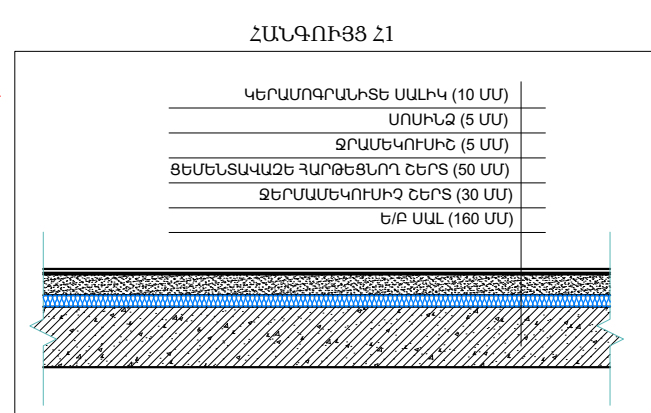

-8.32 ՆԻՇԻ ՍԵՆՅԱԿՆԵՐԻ ԵՎ
 ՀԱՏԱԿՆԵՐԻ ՄԱՍՆԱԳԻՐ

| № | ՍԵՆՅԱԿԻ ԱՆՎԱՆՈՒՄԸ | ՀԱՏԱԿԻ ՏԻՊ | | |
|----------|----------------------|------------|------------|-----------|
| | | 21 | 25 | 26 |
| 1 | ԱՎՏՈՎԱՅԱՆԱՏԵՐԻ | | 1083.85 մ² | |
| 2 | ԷԼ. ՎԱՀԱՆԱԿ | 6.02 մ² | | |
| 3 | ՊԱԶԵՍ | 38.66 մ² | | |
| 4 | ԹԵՔԱՀԱՐԹԱԿ | | | 109.02 մ² |
| 5 | ՄԻՋԱՆՔ ԵՎ ԱՍՏԻՃԱՆՆԵՐ | 57.2 մ² | | |
| ԸՆԴԱՄԵԼԸ | | 101.88 մ² | 1083.85 մ² | 109.02 մ² |

21-ԿԵՐԱՊԱՐԱՆՏԵ ՍԱԼԻԿ
 22-ԿԱՎՈՒՄ
 23-ԱՄՅԱԼՏ
 24-ԲԱԶՍԵ ՍԱԼԻԿ
 25-ԱՄՐԱՎՈՐՎԱԾ ՏՊԻԼԱՍՅՈՒՆ ՀԱՏԱԿ
 26-ԲԱԶՍԵ ՍԱԼԻԿ ՉՄԱՀՈՂ ՄԱԿԵՆՇՈՎ

-8.32 ՆԻՇԻ ԳՆԱԿԱԳԻԾ
 ԱՎՏՈՎԱՅԱՆԱՏԵՐԻ



«Ա.Ս.Դ.» ՍՊԸ
 Լիցենզիա № 10708
 Հեռ. +3791 29 33 88
 Տնօրեն՝ Գրիգոր Պողոսյան

Պատվիրատու՝
 «ՀԱՆ ԳՐՈՒՊ»
 ՍՊԸ

Նախագծի գլխավոր ճարտարապետ

 Գրիգոր Պողոսյան

Ճարտարապետ՝
 Հրաչ Պողոսյան

 Տեղի Պողոսյան

Նախագծի ակվանոսով
 ԲԱԶՄԱՖՈՒԿՑԻՈՆԱԼ,
 ԲՆԱԿԵԼԻ ՀԱՄԱԼԻՐ

Թերթի ակվանոսով
 -5.12 ՆԻՇԻ ԴՈՒՆԵՐԻ,
 ՊԱՏՈՒՀԱՆՆԵՐԻ ԵՎ
 ՀԱՍԱԿՆԵՐԻ
 ՄԱԿԵՇԱՎՈՐՄԱՆ
 ՀԱՏԱԿԱԳԻԾ

Ծանոթություն
 Նախագծում ± 0.00 ՆԻՇԸ
 ՀԱՄԱՊԱՏԱՍԽԱՆՈՒՄ Է
 ԲԱՅԱՐՁԱԿ 1860.60 ՆԻՇԸ

| | |
|--------------|----------------|
| Էջի Համարը | Ճ-15 |
| Էջերի Քանակը | 33 |
| ՄԱՇՏԱԲ | 1:150 |
| ՄԱՍ | Ճարտարապետական |
| ՓՈՒԼ | ԱՇխատագիր |

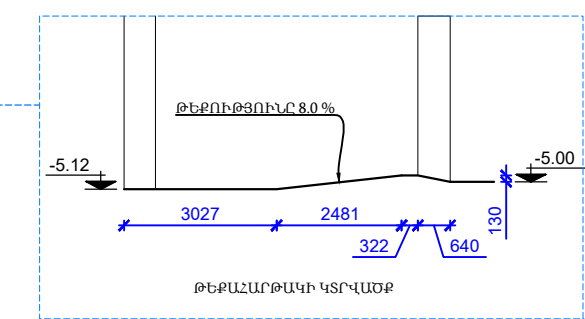
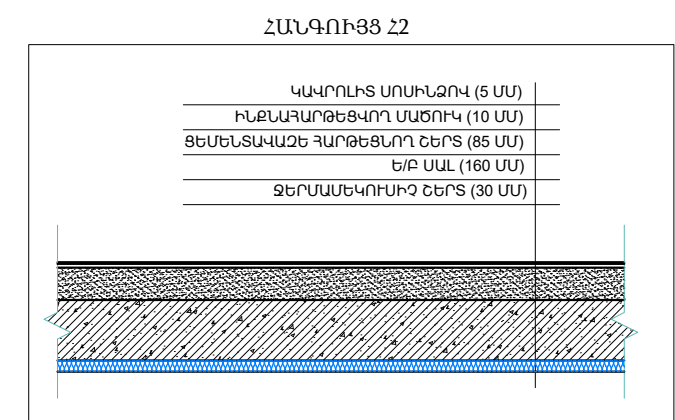
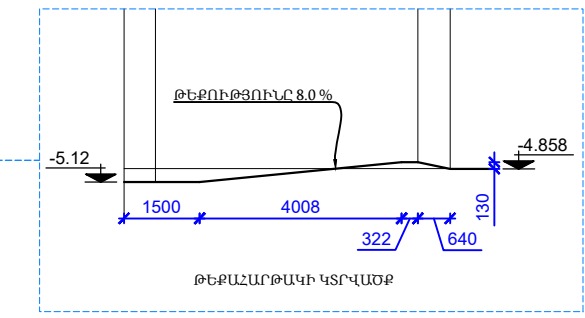
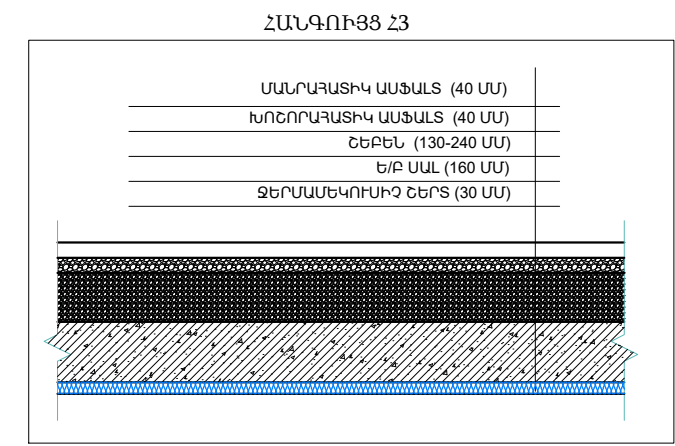

-5.12 ՆԻՇԻ ՄԵՆՅԱԿՆԵՐԻ ԵՎ
 ՀԱՍԱԿՆԵՐԻ ՄԱՍՆԱԳԻՐ

| № | ՄԵՆՅԱԿԻ ԱՆՎԱՆՈՒՄԸ | ՀԱՏԱԿԻ ՏԻՊ | | | |
|----|-----------------------|-----------------------|-----------------------|-----------------------|----------------------|
| | | 21 | 22 | 23 | 26 |
| 1 | ՆԱԽԱՐԱՆ ԵՎ ՄԻՋԱՑՔՆԵՐ | 246.95 մ ² | | | |
| 2 | ԿԻՆՈՂԱԸԼԻՃ | | 167.20 մ ² | | |
| 3 | ԶՈՒԳԱՐԱՆ | 19.10 մ ² | | | |
| 4 | ԶՈՒԳԱՐԱՆ | 23.10 մ ² | | | |
| 5 | ՀԱՆԴՊՈՒՄՆԵՐԻ ՍՐԱՆ | | 61.84 մ ² | | |
| 6 | ԱՂՄԻՒՏՐԱՏԻՎ ՄԵՆՅԱԿ | | 32.14 մ ² | | |
| 7 | ՊԱՆԵՍՆԵՐ | 63.78 մ ² | | | |
| 8 | ԽՈՆԱՆՈՅ | 217.58 մ ² | | | |
| 9 | ԲԱՐ | 19.09 մ ² | | | |
| 10 | ՆԱԽԱՌՈՒՑ ԵՎ ԱՍՏՃԱՆՆԵՐ | 27.76 մ ² | | | |
| 11 | ԹԵՔԱՆԱՐՔԱԿՆԵՐ | | | | 29.64 մ ² |
| 12 | ԱՎՏՈԿԱՅԱՆԱՏԵՂԻ | | | 107.48 մ ² | |
| | ԸՆԴԱՄԵԸ | 617.36 մ ² | 261.18 մ ² | 107.48 մ ² | 29.64 մ ² |

21-ԿԵՐԱՄՈԳՐԱՆԵՑ ՍԱԼԻԿ
 22-ԿԱՎՈՒՄՍ
 23-ԱՍՖԱԼՏ
 24-ԲԱԶՄԱՏԵ ՍԱԼԻԿ
 25-ԱՄՐԱՆԱՎՈՐՎԱԾ ՏՈՊԻԳԱՅԻ ՀԱՏԱԿ
 26-ԲԱԶՄԱՏԵ ՍԱԼԻԿ ՉՍԱՀՈՂ ՄԱԿԵՐԵՍՈՎ

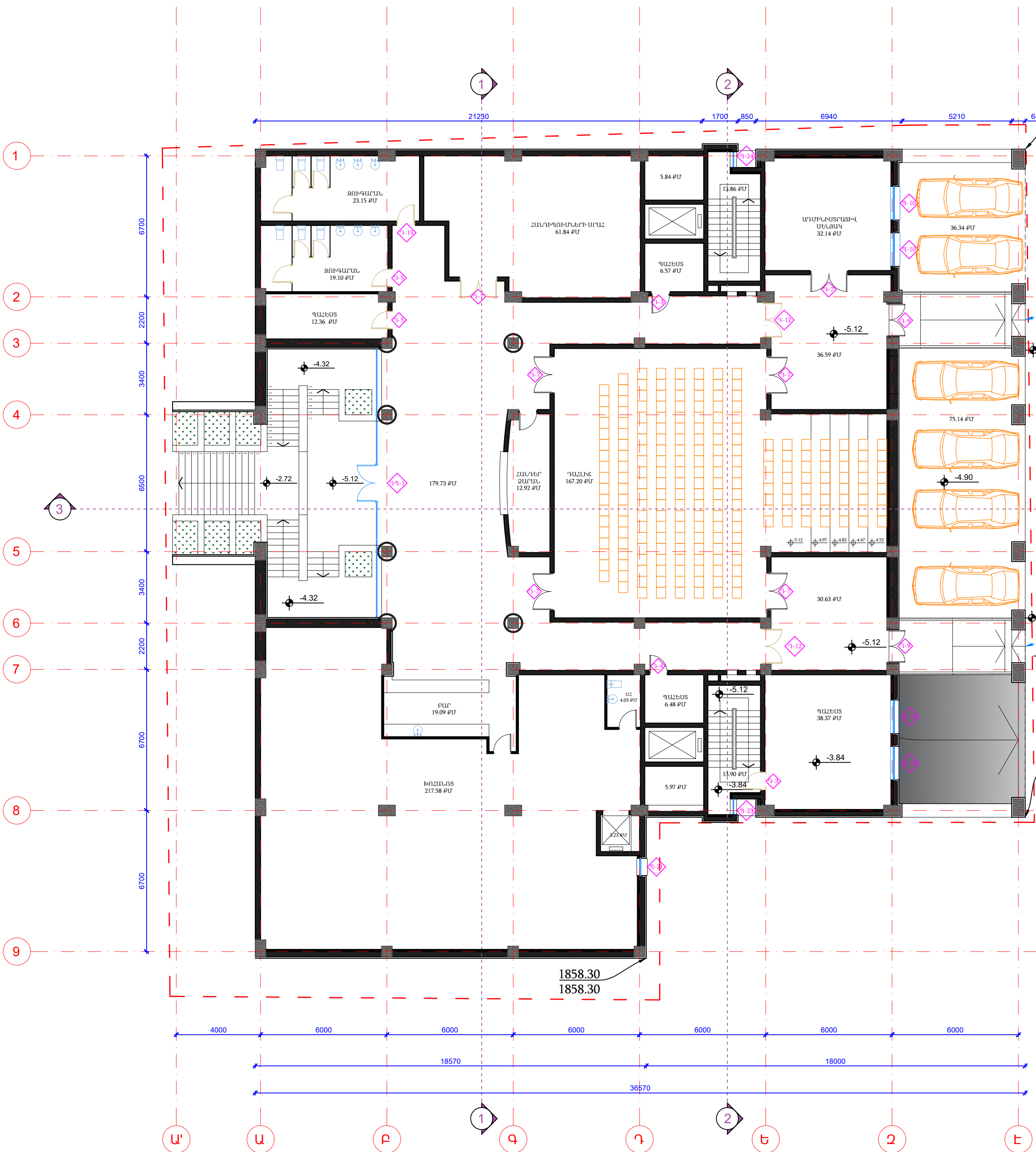



ՆԱԽԱԳԾՈՂ ԿԱԶՄԱԿԵՐՊՈՒԹՅՈՒՆ

«Ա.Ս.Դ.» ՍՊԸ
 Լիցենզիա № 10708
 Հեռ. +3791 29 33 88

ՏՆՕՐԵՆ՝ ԳՐԻԳՈՐ ՊՈՂՈՍՅԱՆ

ՊԱՏՎԻՐՏԱՌ՝

«ՀԱՆ ԳՐՈՒՊ»
 ՍՊԸ

ՆԱԽԱԳԾԻ ԳԼԽԱՎՈՐ ՃԱՐՏԱՐԱՊԵՏ

Handwritten signature

ԳՐԻԳՈՐ ՊՈՂՈՍՅԱՆ

ՃԱՐՏԱՐԱՊԵՏ՝

ՀՐԱԶ ՊՈՂՈՍՅԱՆ

ՏԻԳՐԱՆ ՊՈՂՈՍՅԱՆ

Handwritten signature

ՆԱԽԱԳԾԻ ԱՆՎԱՆՈՒՄԸ

ԲԱԶՄԱՖՈՒՆԿՑԻՈՆԱԼ,
 ԲՆԱԿԵԼԻ ՀԱՄԱԼԻՐ

ԹԵՐԹԻ ԱՆՎԱՆՈՒՄԸ

±0.00 ԵՎ 2.56 ՆԻՇԵՐԻ
 ԴՈՆԵՐԻ, ՊԱՏՈՒՀԱՆՆԵՐԻ ԵՎ
 ՀԱՏԱԿՆԵՐԻ ՄԱԿԵՇԱՎՈՐՄԱՆ
 ՀԱՏԱԿԱԳԻԾ

ԾԱՆՈԹՈՒԹՅՈՒՆ

ՆԱԽԱԳԾՄԱՆ ±0.00 ՆԻՇԸ
 ՀԱՄԱՊԱՏԱՍԽԱՆՈՒՄ Է
 ԲԱՅԱՐՁԱԿ 1860.60 ՆԻՇԸ

| | |
|--------------|----------------|
| ԷՋԻ ՀԱՄԱՐԸ | Ճ-16 |
| ԷՋԵՐԻ ՔԱՆԱԿԸ | 33 |
| ՄԱՇՏԱԲ | 1:150 |
| ՄԱՍ | ՃԱՐՏԱՐԱՊԵՏԱԿԱՆ |
| ՓՈՒԼ | ՍՇԽՆԱԽԱԳԻԾ |

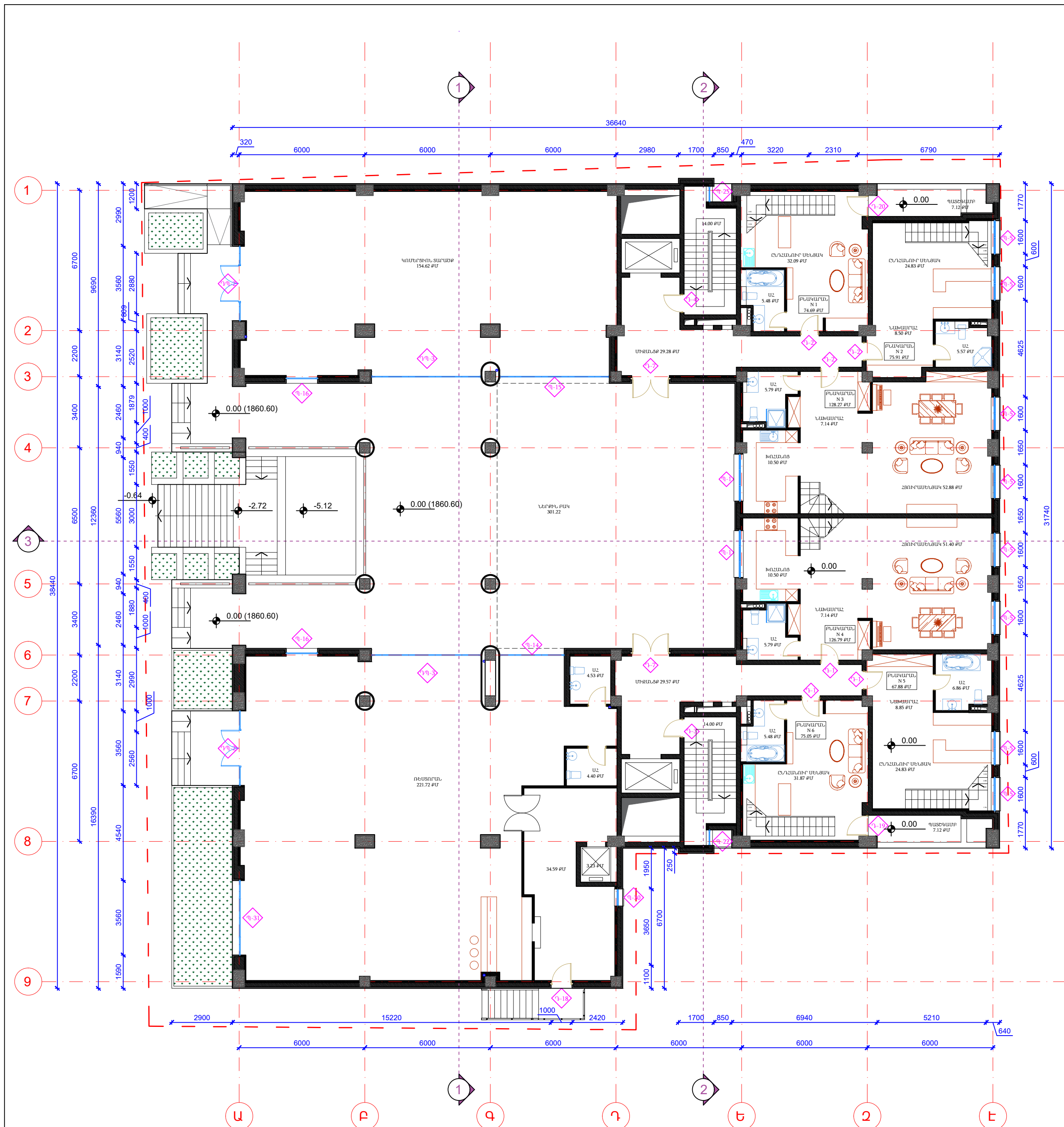

±0.00 ՆԻՇԻ ՀԱՏԱԿԱԳԻԾ

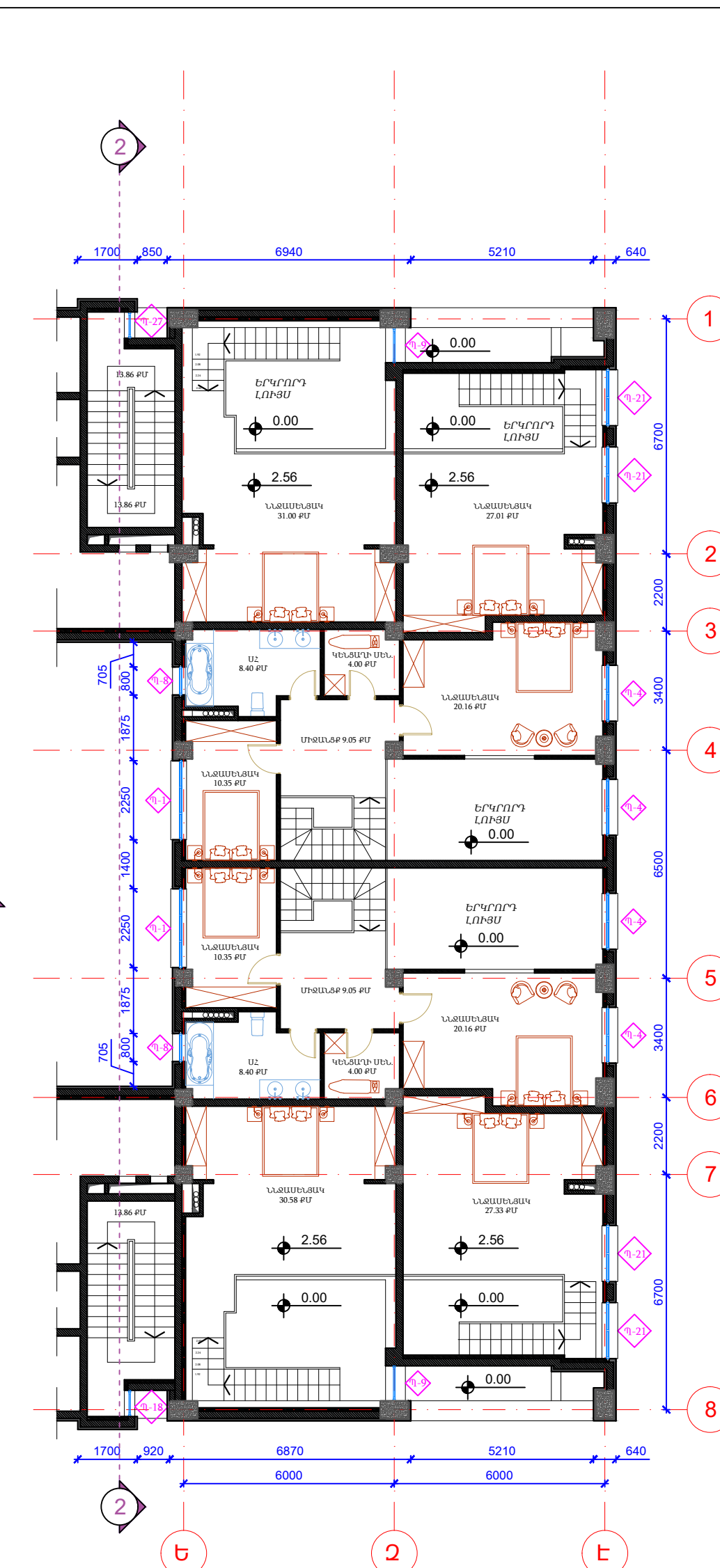

2.56 ՆԻՇԻ ՀԱՏԱԿԱԳԻԾ

±0.00 ՆԻՇԻ ՄԵՆՅԱԿՆԵՐԻ ԵՎ
 ՀԱՏԱԿՆԵՐԻ ՄԱՍՆԱԳԻՐ №1

| № | ՄԵՆՅԱԿԻ ԱՆՎԱՆՈՒՄԸ | ՀԱՏԱԿԻ ՏԻՊ | |
|----------|---------------------------|-----------------------|-----------------------|
| | | Հ1 | Հ4 |
| 1 | ՆԱԽԱՄՈՒՏՔԵՐ ԵՎ ՆԵՐՔԻՆ ԲԱԿ | | 301.22 մ ² |
| 2 | ԿՈՄԵՐՑԻՈՆԱՐԱՐԱԾՔ | 154.62 մ ² | |
| 3 | ՌԵՍՏՈՐԱՆ | 221.72 մ ² | |
| 4 | ԽՈՂԱՆՈՑ | 34.59 մ ² | |
| 5 | ՄԱՆԱԳՈՒՅՑ | 8.93 մ ² | |
| 6 | ՄԻՋԱՆՔՆԵՐ ԵՎ ԱՍՏԻՃԱՆՆԵՐ | 114.57 մ ² | |
| ԸՆԴԱՄԵՐԸ | | 534.43 մ ² | 301.22 մ ² |

21-ԿԵՐԱՄՈԳՐԱՆԻՏԵ ՄԱԼԻԿ 24-ԲԱԶՄԱՏԵ ՄԱԼԻԿ
 22-ԿԱՎՈՐՈՒՄ 25-ԱՄՐԱՆԱԿՈՐԿԱԾ ՏՈՊԻՐԱՅԻՆ ՀԱՏԱԿ
 23-ԱՍՏԱՆՆԵՐ 26-ԲԱԶՄԱՏԵ ՄԱԼԻԿ ՉՍԱՀՈՂ ՄԱԿԵՆԵՍՈՎ



ՆԱԽԱԳԾՈՂ ԿԱԶՄԱԿԵՂՈՒԹՅՈՒՆ

«Ա.Ս.Դ.» ՍՊԸ
Լիցենզիա № 10708
Հեռ. +3791 29 33 88

ՏՆՕՐԵՆ՝ ԳՐԻԳՈՐ ՊՈՂՈՍՅԱՆ

ՊԱՏՎԻՐԱՏՈՒ՝

«ՀԱՆ ԳՐՈՒՊ»
ՍՊԸ

ՆԱԽԱԳԾԻ ԳԼԽԱՎՈՐ ՃԱՐՏԱՐԱՊԵՏ

ԳՐԻԳՈՐ ՊՈՂՈՍՅԱՆ

ՃԱՐՏԱՐԱՊԵՏ՝

ՀՐԱԶ ՊՈՂՈՍՅԱՆ

ՏԻԳՐԱՆ ՊՈՂՈՍՅԱՆ

ՆԱԽԱԳԾԻ ԱՆՎԱՆՈՒՄԸ

ԲԱԶՄԱՖՈՒՆԿՅՈՒՆԱԼ,
ԲՆԱԿԵԼԻ ՀԱՄԱԼԻՐ

ԹԵՐԹԻ ԱՆՎԱՆՈՒՄԸ

8.96 ԵՎ 12.16 ՆԻՇԵՐԻ ԴՈՆԵՐԻ,
ՊԱՏՈՒՀԱՆՆԵՐԻ ԵՎ
ՀԱՏԱԿՆԵՐԻ
ՄԱԿԵՇԵՎՈՐՄԱՆ
ՀԱՏԱԿԱԳԻՐ

ԾԱՆՈԹՈՒԹՅՈՒՆ

ՆԱԽԱԳԾՄԱՆ ±0.00 ՆԻՇԸ
ՀԱՄԱՊԱՏԱՄԱՆՈՒՄ Է
ԲԱՅԱՐԶԱԿ 1860.60 ՆԻՇԸ

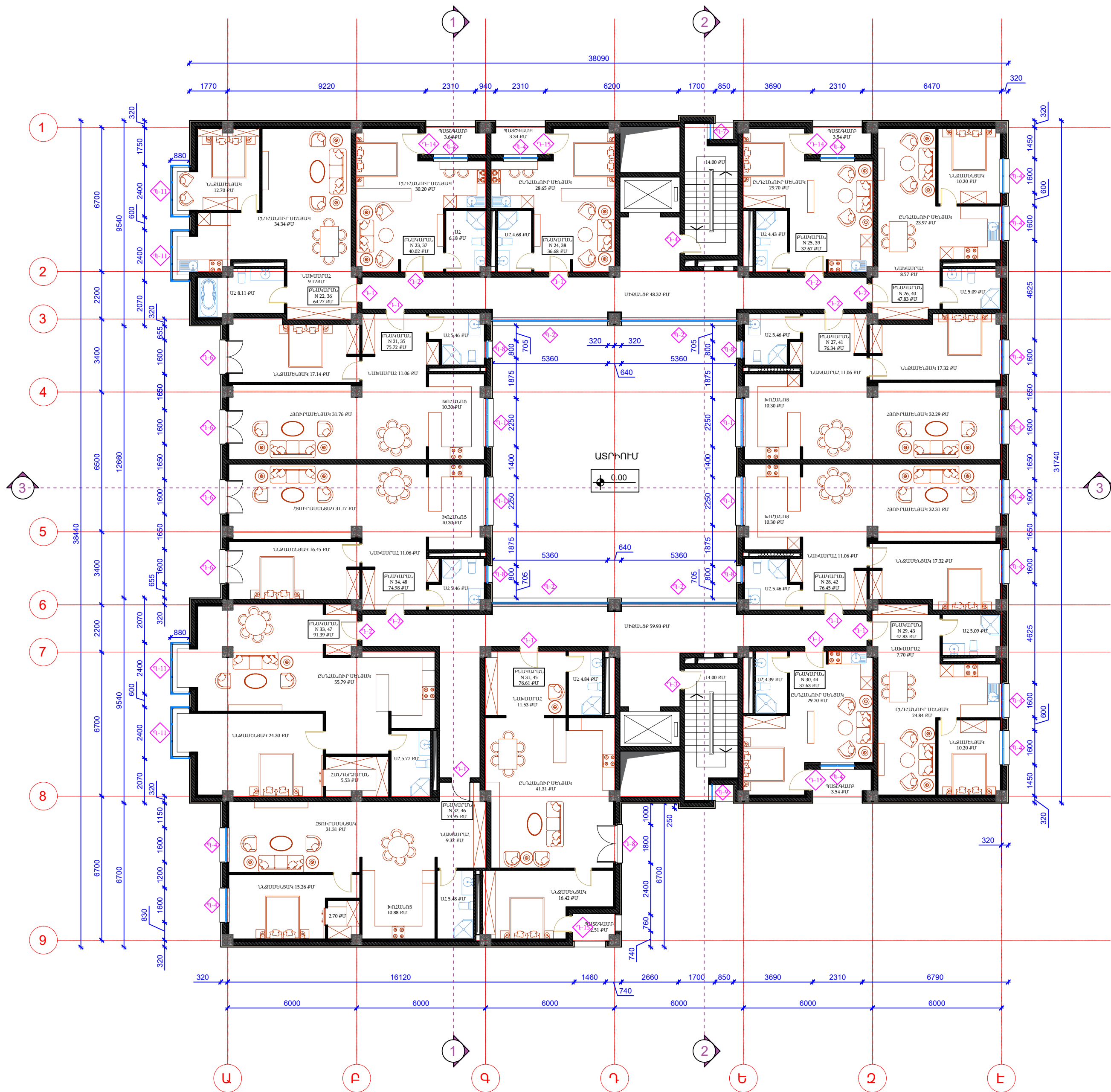

8.96 ԵՎ 12.16 ՆԻՇԵՐԻ ՀԱՏԱԿԱԳԻՐ

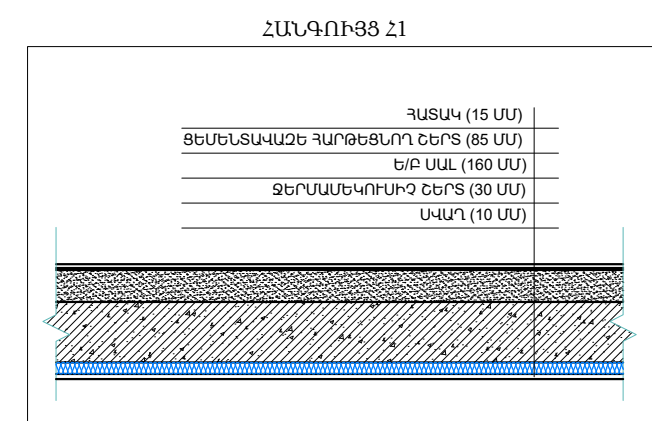
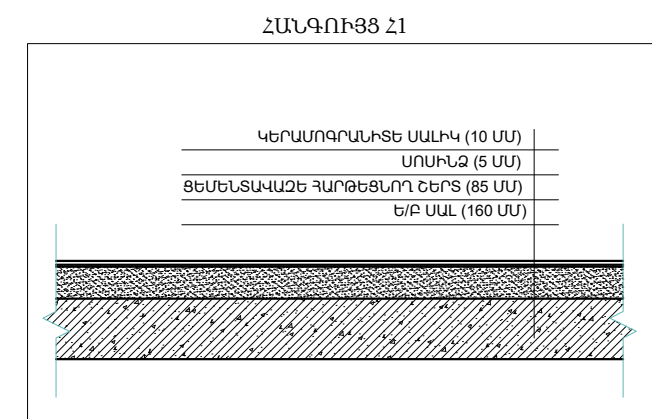

+8.96 ԵՎ 12.16 ՆԻՇԵՐԻ ՄՈՒՏՔԻ ՄԻԶԱՆՑՔՆԵՐԻ
ՀԱՏԱԿՆԵՐԻ ՄԱՍՆԱԳԻՐ

| № | ՍԵՆՅԱԿԻ ԱՆՎԱՆՈՒՄԸ | ՀԱՏԱԿԻ ՏՐՊ |
|----------|-------------------|------------|
| | | 21 |
| 1 | ՄԻԶԱՆՑՔՆԵՐ | 108.25 մ² |
| 2 | ԱՍՏԻՃԱՆՆԵՐ | 28.00 մ² |
| ԸՆԴԱՄԵՆԸ | | 136.25 մ² |

- 21-ԿԵՐԱՄՈՂԱԿՆԵ ՍԱԼԻԿ
- 22-ԿԱՎՈՂԻՏ
- 23-ԱՍՖԱԼՏ
- 24-ԲԱՋԱԼՆԵ ՍԱԼԻԿ
- 25-ԱՄՐԱՆԱՎՈՐՎԱԾ ՏՈՊԻԿԱՅԻՆ ՀԱՏԱԿ
- 26-ԲԱՋԱԼՆԵ ՍԱԼԻԿ ՉՍԱՆՈՂ ՄԱԿԵՐԵՍՈՎ

| | |
|--------------|----------------|
| ԷՋԻ ՀԱՄԱՐԸ | Ճ-18 |
| ԷՋԵՐԻ ՔԱՆԱԿԸ | 33 |
| ՄԱՇՏԱԲ | 1:150 |
| ՄԱՍ | ՃԱՐՏԱՐԱՊԵՏԱԿԱՆ |
| ՓՈՒԼ | ԱՇԽՆԱԽԱԳԻՐ |



ՆԱԽԱԳԾՈՂ ԿԱԶՄԱԿԵՂՈՒԹՅՈՒՆ

«Ա.Ս.Դ.» ՍՊԸ
 Լիցենզիա № 10708
 Հեռ. +3791 29 33 88

ՏՆՕՐԵՆ՝ ԳՐԻԳՈՐ ՊՈՂՈՍՅԱՆ

ՊԱՏՎԻՐԱՏՈՒ՝

«ՀԱՆ ԳՐՈՒՊ»
 ՍՊԸ

ՆԱԽԱԳԾԻ ԳԼԽԱՎՈՐ ՃԱՐՏԱՐԱՊԵՏ

[Signature]

ԳՐԻԳՈՐ ՊՈՂՈՍՅԱՆ

ՃԱՐՏԱՐԱՊԵՏ՝

ՀՐԱԶ ՊՈՂՈՍՅԱՆ

ՏԻԳՐԱՆ ՊՈՂՈՍՅԱՆ

[Signature]

ՆԱԽԱԳԾԻ ԱՆՎԱՆՈՒՄԸ

ԲԱԶՄԱՖՈՒՆԿՑԻՈՆԱԼ,
 ԲՆԱԿԵԼԻ ՀԱՄԱԼԻՐ

ԹԵՐԹԻ ԱՆՎԱՆՈՒՄԸ

15.36 ՆԻՇԻ ԴԻՆԵՐԻ,
 ՊԱՏՈՒՀԱՆՆԵՐԻ ԵՎ
 ՀԱՏԱԿՆԵՐԻ
 ՄԱԿԵՇԱՎՈՐՄԱՆ
 ՀԱՏԱԿԱԳԻԾ

ԾԱՆՈԹՈՒԹՅՈՒՆ

ՆԱԽԱԳԾՄԱՆ ±0.00 ՆԻՇԸ
 ՀԱՄԱՊԱՏԱՍԽԱՆՈՒՄ Է
 ԲԱՅԱՐՁԱԿ 1860.60 ՆԻՇԸՆ

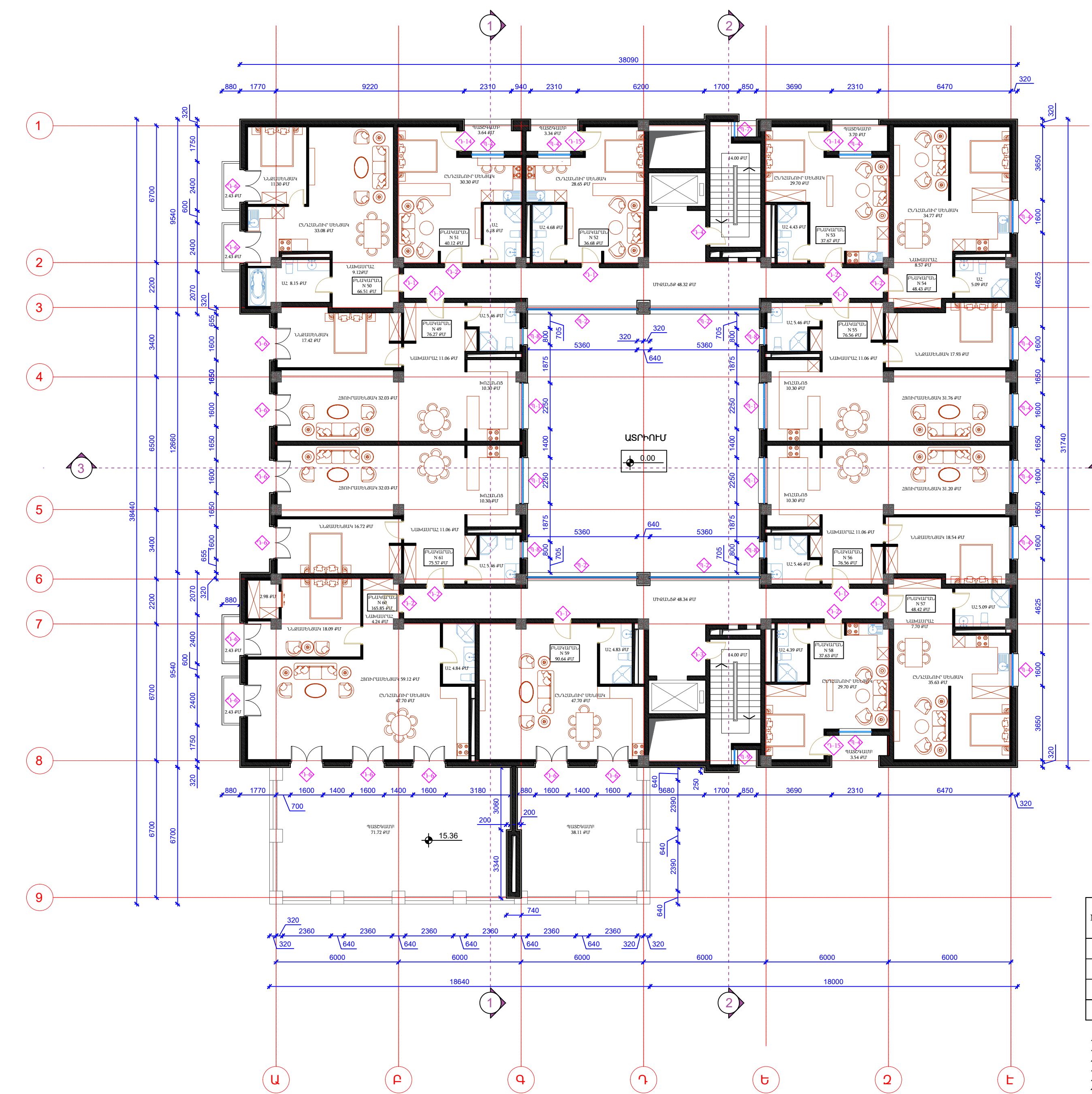

15.36 ՆԻՇԻ ՀԱՏԱԿԱԳԻԾ

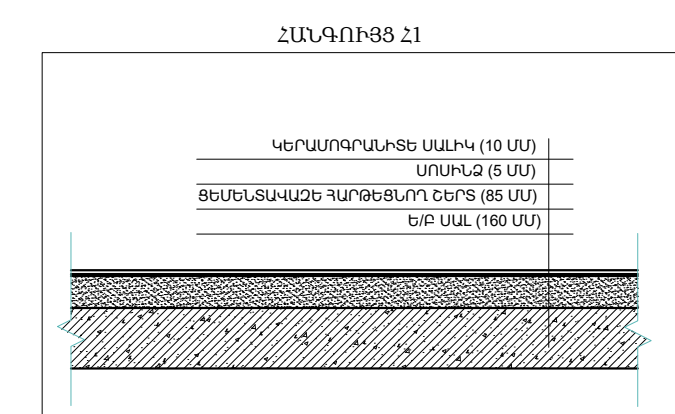
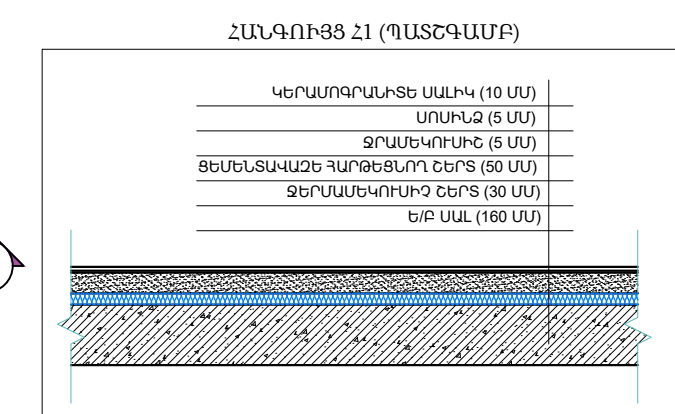

+15.36 ՆԻՇԻ ՄՈՒՏՔԻ ՄԻՋԱՆՑՔՆԵՐԻ
 ՀԱՏԱԿՆԵՐԻ ՄԱՍՆԱԳԻՐ

| № | ՍԵՆՅԱԿԻ ԱՆՎԱՆՈՒՄԸ | ՀԱՏԱԿԻ ՏԻՊ |
|----------|-------------------|------------|
| | | 21 |
| 1 | ՄԻՋԱՆՑՔՆԵՐ | 96.66 մ² |
| 2 | ԱՍՏԻՃԱՆՆԵՐ | 28.00 մ² |
| 3 | ՊԱՏԵՂԱՄԲՆԵՐ | 119.55 մ² |
| ԸՆԴԱՄԵՆԸ | | 244.21 մ² |

- 21-ԿԵՐԱՊԱՐԱՆՏԵ ՍԱԼԻԿ
- 22-ԿԱՎՈՂԻՏ
- 23-ԱՍՖԱԼՏ
- 24-ԲԱԶԱՆԵ ՍԱԼԻԿ
- 25-ԱՄՐԱՆՎՈՐՎԱԾ ՏՈՊԻԿԱՅԻՆ ՀԱՏԱԿ
- 26-ԲԱԶԱՆԵ ՍԱԼԻԿ ՉՄԱՆՈՂ ՄԱԿԵՐԵՍՈՂ

| | |
|--------------|----------------|
| ԷՋԻ ՀԱՄԱՐԸ | Ճ-19 |
| ԷՋԵՐԻ ՔԱՆԱԿԸ | 33 |
| ՄԱՇՏԱԲ | 1:150 |
| ՄԱՍ | ՃԱՐՏԱՐԱՊԵՏԱԿԱՆ |
| ՓՈՒԼ | ԱՇԽԱՆԱԳԻԾ |



ՆԱԽԱԳԾՈՂ ԿԱԶՄԱԿԵՂՈՒԹՅՈՒՆ

«Ա.Ս.Դ.» ՍՊԸ
 ԼԻՑԵՆԶԻԱ № 10708
 ՀԵՌ. +3791 29 33 88

ՏՆՕՐԵՆ՝ ԳՐԻԳՈՐ ՊՈՂՈՍՅԱՆ

ՊԱՏՎԻՐԱՏՈՒ՝

«ՀԱՆ ԳՐՈՒՊ»
 ՍՊԸ

ՆԱԽԱԳԾԻ ԳԼԽԱՎՈՐ ՃԱՐՏԱՐԱՊԵՏ

ԳՐԻԳՈՐ ՊՈՂՈՍՅԱՆ

ՃԱՐՏԱՐԱՊԵՏ՝

ՀՐԱՉ ՊՈՂՈՍՅԱՆ

ՏԻԳՐԱՆ ՊՈՂՈՍՅԱՆ

ՆԱԽԱԳԾԻ ԱՆՎԱՆՈՒՄԸ

ԲԱԶՄԱՖՈՒԼ ԿՑԻՈՆԱԼ,
 ԲՆԱԿԵԼԻ ՀԱՄԱԼԻՐ

ԹԵՐԹԻ ԱՆՎԱՆՈՒՄԸ

18.56 ՆԻՇԻ ԴԻՆԵՐԻ,
 ՊԱՏՈՒՀԱՆՆԵՐԻ ԵՎ
 ՀԱՏԱԿՆԵՐԻ
 ՄԱԿԵՇԱՎՈՐՄԱՆ
 ՀԱՏԱԿԱԳԻԾ

ԾԱՆՈԹՈՒԹՅՈՒՆ

ՆԱԽԱԳԾՄԱՆ ±0.00 ՆԻՇԸ
 ՀԱՄԱՊԱՏԱՍԽԱՆՈՒՄ Է
 ԲԱՅԱՐՉԱԿ 1860.60 ՆԻՇԸՆ

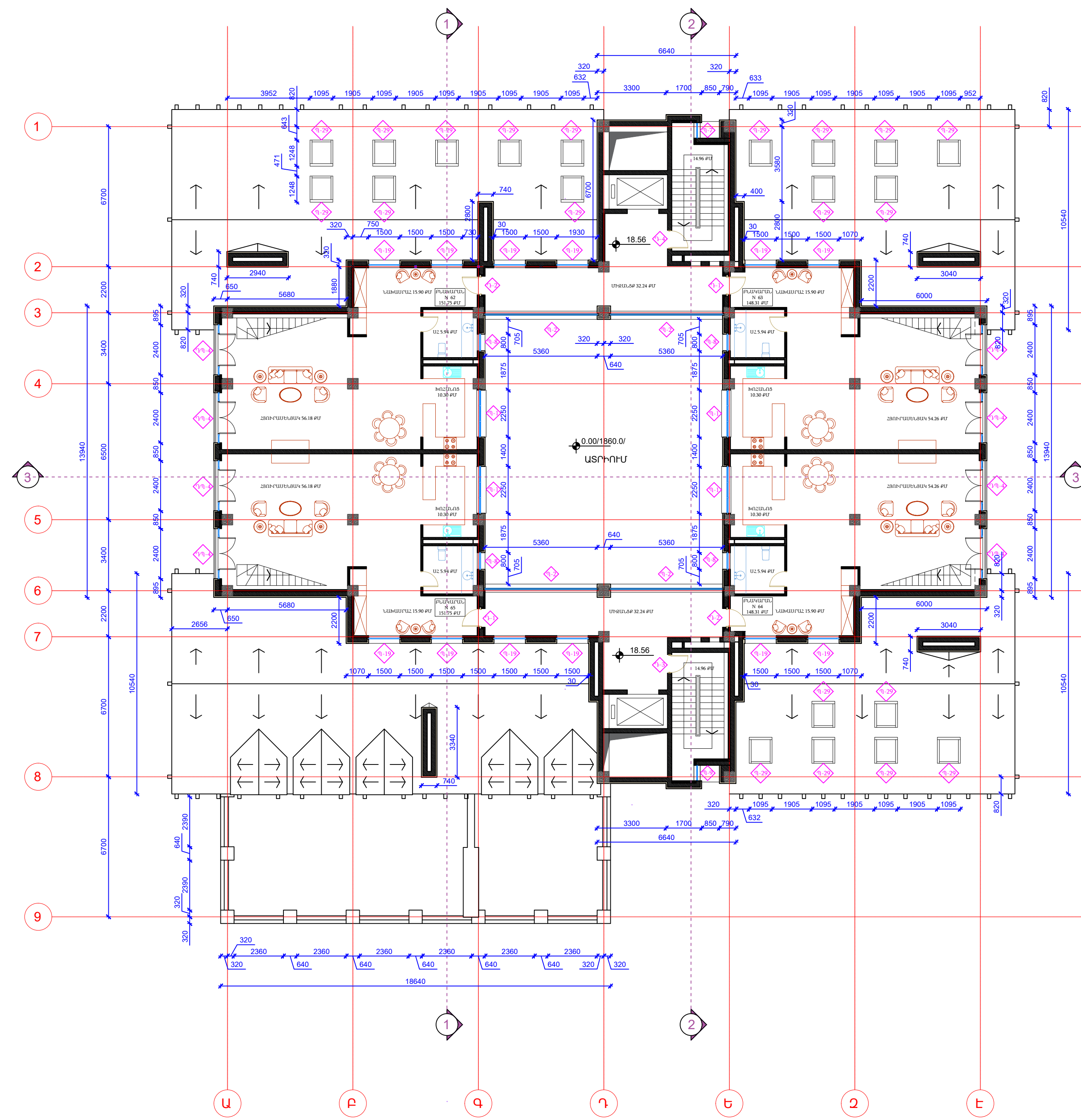

18.56 ՆԻՇԻ ՀԱՏԱԿԱԳԻԾ ԵՎ ՏԱՆԻՔԻ ՀԱՏԱԿԱԳԻԾ

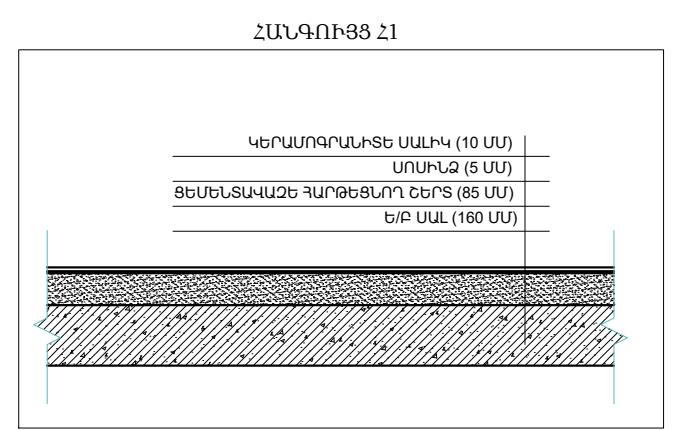

+8.96 ԵՎ 12.16 ՆԻՇԵՐԻ ՄՈՒՏՔԻ ՄԻՋԱՆՑՔՆԵՐԻ ՀԱՏԱԿՆԵՐԻ ՄԱՍՆԱԳԻՐ

| № | ՍԵՆՑԱԿԻ ԱՆՎԱՆՈՒՄԸ | ՀԱՏԱԿԻ ՏԻՊ |
|----------|-------------------|------------|
| | | 21 |
| 1 | ՄԻՋԱՆՑՔՆԵՐ | 64.48 մ² |
| 2 | ԱՍՏԻՃԱՆՆԵՐ | 29.02 մ² |
| ԸՆԴԱՄԵՆԸ | | 83.50 մ² |

- 21-ԿԵՂԱՊԱՐԱՆԻՏԵ ՍԱԼԻԿ
- 22-ԿԱՎՐՈՒՄ
- 23-ԱՍՖԱԼՏ
- 24-ԲԱԶՄԱՆԵ ՍԱԼԻԿ
- 25-ԱՄՐԱՆԱՎՈՐՎԱԾ ՏՈՊԻԼԿԱՅԻՆ ՀԱՏԱԿ
- 26-ԲԱԶՄԱՆԵ ՍԱԼԻԿ ՉՄԱՆՈՂ ՄԱԿԵՐԵՍՈՎ

| | |
|--------------|----------------|
| ԷՋԻ ՀԱՄԱՐԸ | Ճ-20 |
| ԷՋԵՐԻ ՔԱՆԱԿԸ | 33 |
| ՄԱՇՏԱԲ | 1:150 |
| ՄԱՍ | ՃԱՐՏԱՐԱՊԵՏԱԿԱՆ |
| ՓՈՒԼ | ԱՇԽՆԱԽԱԳԻԾ |



ՆԱԽԱԳԾՈՂ ԿԱԶՄԱԿԵՂՈՒԹՅՈՒՆ

«Ա.Ս.Դ.» ՍՊԸ
Լիցենզիա № 10708
Հեռ. +3791 29 33 88

ՏՆՕՐԵՆ՝ ԳՐԻԳՈՐ ՊՈՂՈՍՅԱՆ

ՊԱՏՎԻՐԱՏՈՒ՝

«ՀԱՆ ԳՐՈՒՊ»
ՍՊԸ

ՆԱԽԱԳԾԻ ԳԼԽԱՎՈՐ ՃԱՐՏԱՐԱՊԵՏ

ԳՐԻԳՈՐ ՊՈՂՈՍՅԱՆ

ՃԱՐՏԱՐԱՊԵՏ՝
ՀՐԱԶ ՊՈՂՈՍՅԱՆ

ՏԻԳՐԱՆ ՊՈՂՈՍՅԱՆ

ՆԱԽԱԳԾԻ ԱՆՎԱՆՈՒՄԸ

ԲԱԶՄԱՖՈՒՆԿՑԻՈՆԱԼ,
ԲՆԱԿԵԼԻ ՀԱՄԱԼԻՐ

ԹԵՐԹԻ ԱՆՎԱՆՈՒՄԸ

+21.76 ՆԻՇԻ ԴՈՆԵՐԻ,
ՊԱՏՈՒՀԱՆՆԵՐԻ ԵՎ
ՀԱՏԱԿՆԵՐԻ
ՄԱԿԵՇԱՎՈՐՄԱՆ
ՀԱՏԱԿԱԳԻԾ

ԾԱՆՈԹՈՒԹՅՈՒՆ

ՆԱԽԱԳԾՄԱՆ ±0.00 ՆԻՇԸ
ՀԱՄԱՊԱՏԱՍԽԱՆՈՒՄ Է
ԲԱՅԱՐՁԱԿ 1860.60 ՆԻՇԸ

| | |
|--------------|----------------|
| ԷՋԻ ՀԱՄԱՐԸ | Ճ-21 |
| ԷՋԵՐԻ ՔԱՆԱԿԸ | 33 |
| ՄԱՇՏԱԲ | 1:150 |
| ՄԱՍ | ՃԱՐՏԱՐԱՊԵՏԱԿԱՆ |
| ՓՈՒԼ | ԱՇԽՆԱԽԱԳԻԾ |

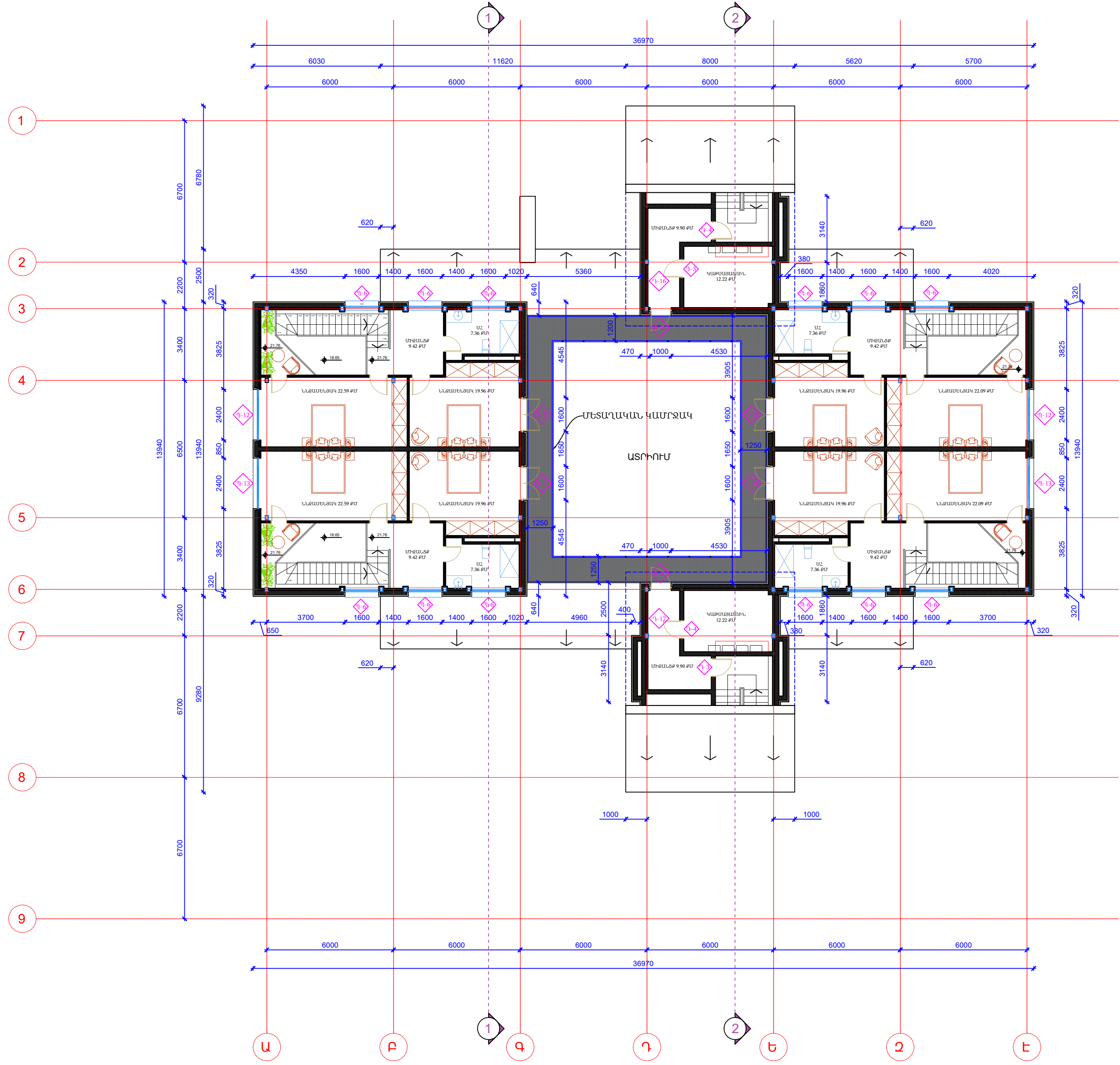

+21.76 ՆԻՇԻ ՀԱՏԱԿԱԳԻԾ

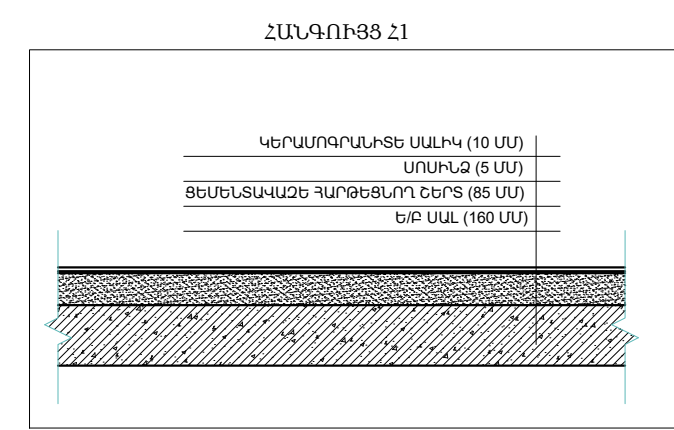

21.76 ՆԻՇԻ ՄՈՒՏՔԻ ՄԻՋԱՆՑՔՆԵՐԻ ՀԱՏԱԿՆԵՐԻ ՄԱՍՆԱԳԻՐ

| № | ՄԵՆՏԱԿԻ ԱՆՎԱՆՈՒՄԸ | ՀԱՏԱԿԻ ՏԻՊ |
|----------|-------------------|----------------------|
| | | Հ1 |
| 1 | ՄԻՋԱՆՑՔՆԵՐ | 19.80 մ ² |
| 2 | ԿԱԹՍԱՅԱՏՆԵՐ | 24.44 մ ² |
| ԸՆԴԱՄԵՆԸ | | 44.24 մ ² |

Հ1-ԿԵՐԱՄՈԳՐԱՆԻՏԵ ՍԱԼԻԿ
 Հ2-ԿԱՎՈՐՈՒՄ
 Հ3-ԱՍՖԱԼՏ
 Հ4-ԲԱԶՄԱՆԵ ՍԱԼԻԿ
 Հ5-ԱՍՏՆԱԿՈՐԿԱԾ ՏՈՊԻԿԱՅԻՆ ՀԱՏԱԿ
 Հ6-ԲԱԶՄԱՆԵ ՍԱԼԻԿ ՉՍԱՀՈՂ ՄԱԿԵՇՍՈՎ



ՆԱԽԱԳԾՈՂ ԿԱԶՄԱԿԵՐՊՈՒԹՅՈՒՆ

«Ա.Ս.Դ.» ՍՊԸ
ԼԻՑԵՆԶԻԱ № 10708
Հեռ. +3791 29 33 88

ՏՆՕՐԵՆ՝ ԳՐԻԳՈՐ ՊՈՂՈՍՅԱՆ

ՊԱՏՎԻՐԱՏՈՒ՝

«ՀԱՆ ԳՐՈՒՊ»
ՍՊԸ

ՆԱԽԱԳԾԻ ԳԼԽԱՎՈՐ ՃԱՐՏԱՐԱՊԵՏ

ԳՐԻԳՈՐ ՊՈՂՈՍՅԱՆ

ՃԱՐՏԱՐԱՊԵՏ՝

ՀՐԱԶ ՊՈՂՈՍՅԱՆ

ՏԻԳՐԱՆ ՊՈՂՈՍՅԱՆ

ՆԱԽԱԳԾԻ ԱՆՎԱՆՈՒՄԸ

ԲԱԶՄԱՖՈՒՆԿՑԻՈՆԱԼ,
ԲՆԱԿԵԼԻ ՀԱՄԱԼԻՐ

ԹԵՐԹԻ ԱՆՎԱՆՈՒՄԸ

ԿՏՐՎԱԾՔ 1-1

ԾԱՆՈԹՈՒԹՅՈՒՆ

ՆԱԽԱԳԾՄԱՆ ±0.00 ՆԻՇԸ
ՀԱՄԱՊԱՏԱՍԽԱՆՈՒՄ Է
ԲԱՅԱՐՁԱԿ 1860.60 ՆԻՇԻՆ

| | |
|--------------|----------------|
| ԷՋԻ ՀԱՄԱՐԸ | Ճ-22 |
| ԷՋԵՐԻ ՔԱՆԱԿԸ | 33 |
| ՄԱՇՏԱԲ | 1:150 |
| ՄԱՍ | ՃԱՐՏԱՐԱՊԵՏԱԿԱՆ |
| ՓՈՒԼ | ԱՇԽՆԱԽԱԳԻՉ |

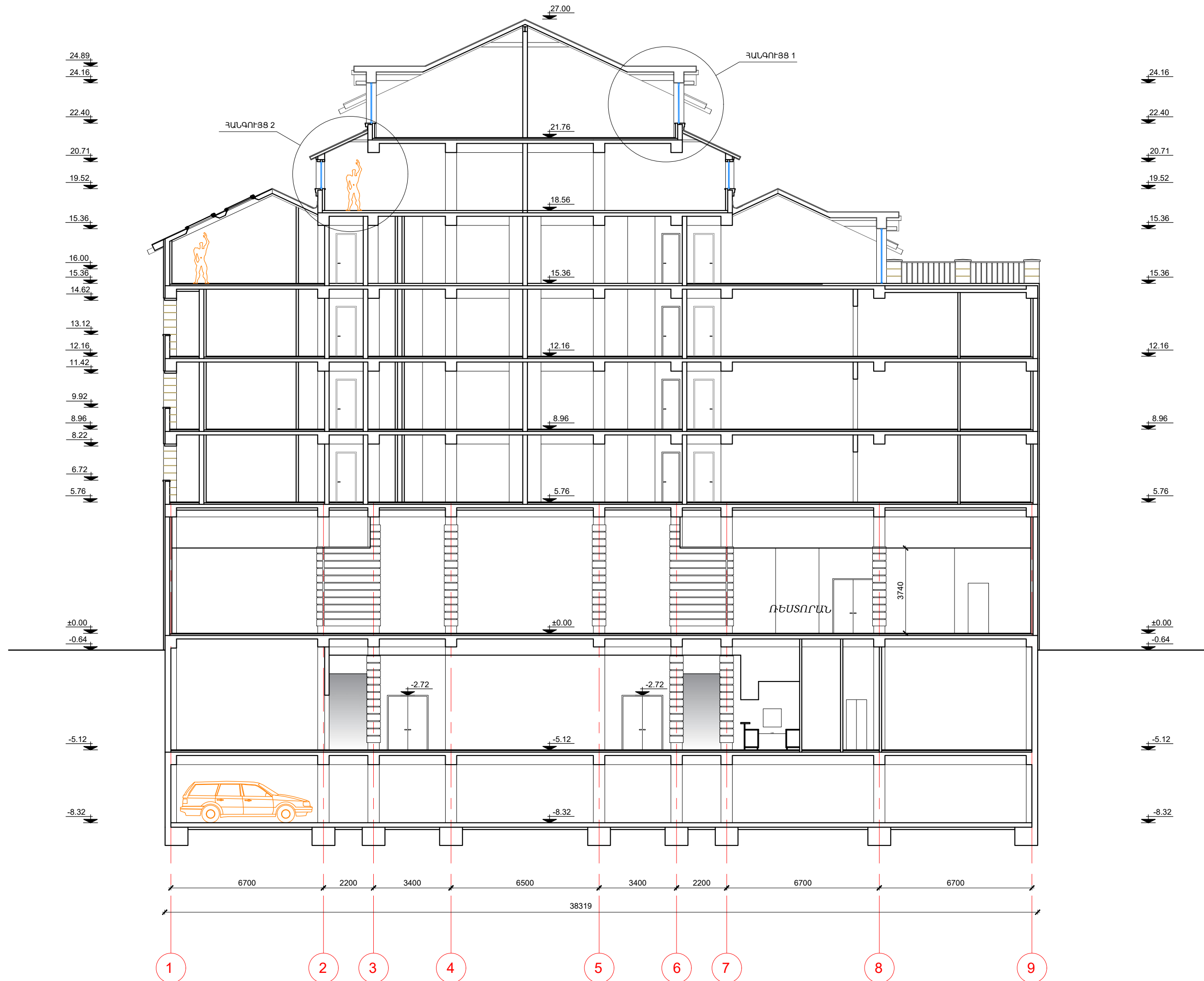
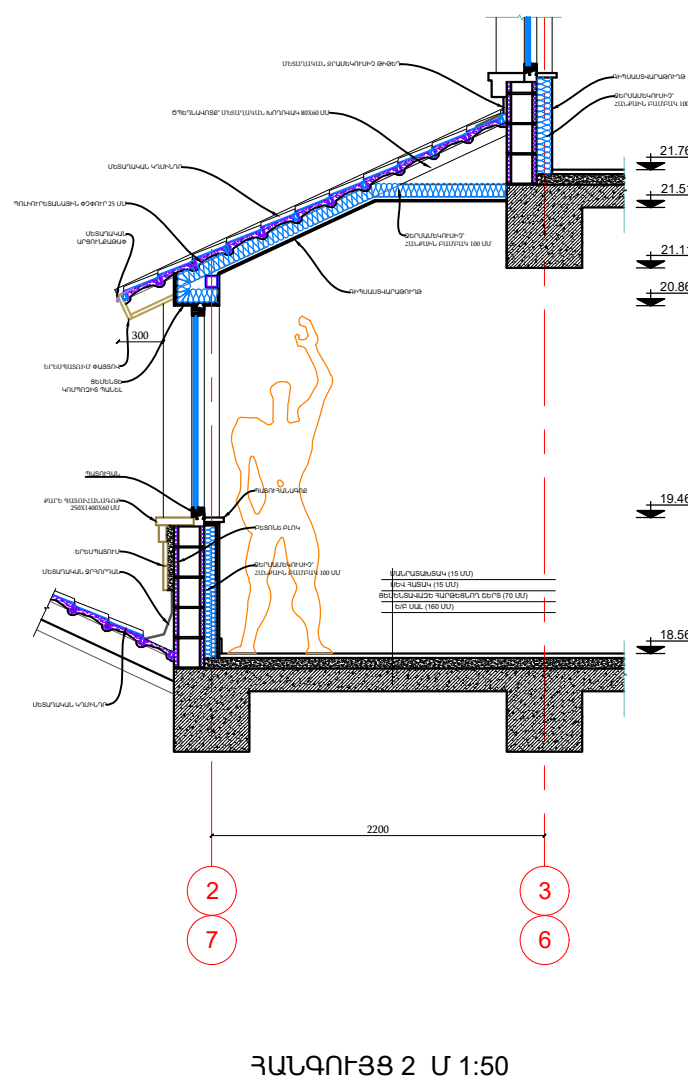
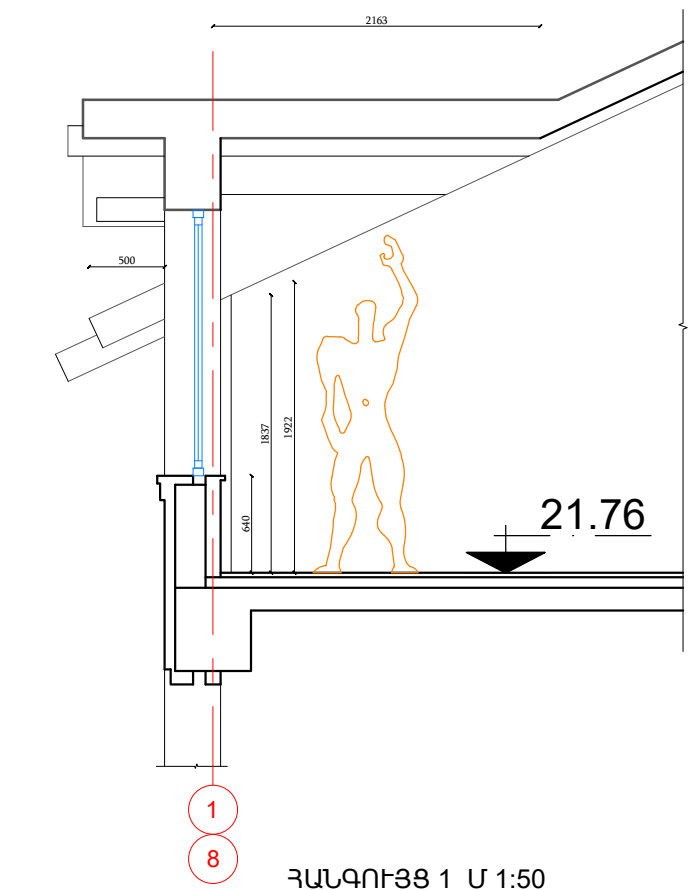

ԿՏՐՎԱԾՔ 1-1



ՆԱԽԱԳԾՈՂ ԿԱԶՄԱԿԵՂՈՒԹՅՈՒՆ

«Ա.Ս.Դ.» ՍՊԸ
ԼԻՑԵՆԶԻԱ № 10708
ՀԵՌ. +3791 29 33 88

ՏՆՕՐԵՆ՝ ԳՐԻԳՈՐ ՊՈՂՈՍՅԱՆ

ՊԱՏՎԻՐԱՏՈՒ՝

«ՀԱՆ ԳՐՈՒՊ»
ՍՊԸ

ՆԱԽԱԳԾԻ ԳԼԽԱՎՈՐ ՃԱՐՏԱՐԱՊԵՏ

ԳՐԻԳՈՐ ՊՈՂՈՍՅԱՆ

ՃԱՐՏԱՐԱՊԵՏ՝

ՀՐԱՉ ՊՈՂՈՍՅԱՆ

ՏԻԳՐԱՆ ՊՈՂՈՍՅԱՆ

ՆԱԽԱԳԾԻ ԱՆՎԱՆՈՒՄԸ

ԲԱԶՄԱՖՈՒՆ ԿՑԻՈՆԱԼ,
ԲՆԱԿԵԼԻ ՀԱՄԱԼԻՐ

ԹԵՐԹԻ ԱՆՎԱՆՈՒՄԸ

ԿՏՐՎԱԾՔ 2-2 ԵՎ
ՎԵՐԵԼԱԿԻ ՀՈՐԱՆԻ ԿՏՐՎԱԾՔ

ԾԱՆՈԹՈՒԹՅՈՒՆ

ՆԱԽԱԳԾԱՆԻ ±0.00 ՆԻՇԸ
ՀԱՄԱՊԱՏԱՍԽԱՆՈՒՄ Է
ԲԱՅԱՐՉԱԿ 1860.60 ՆԻՇԻՆ

| | |
|--------------|----------------|
| ԷՁԻ ՀԱՄԱՐԸ | Ճ-23 |
| ԷՁԵՐԻ ՔԱՆԱԿԸ | 33 |
| ՄԱՇՏԱԲ | 1:150 |
| ՄԱՍ | ՃԱՐՏԱՐԱՊԵՏԱԿԱՆ |
| ՓՈՒԼ | ԱՇԽՆԱԽԱԳԻՐ |

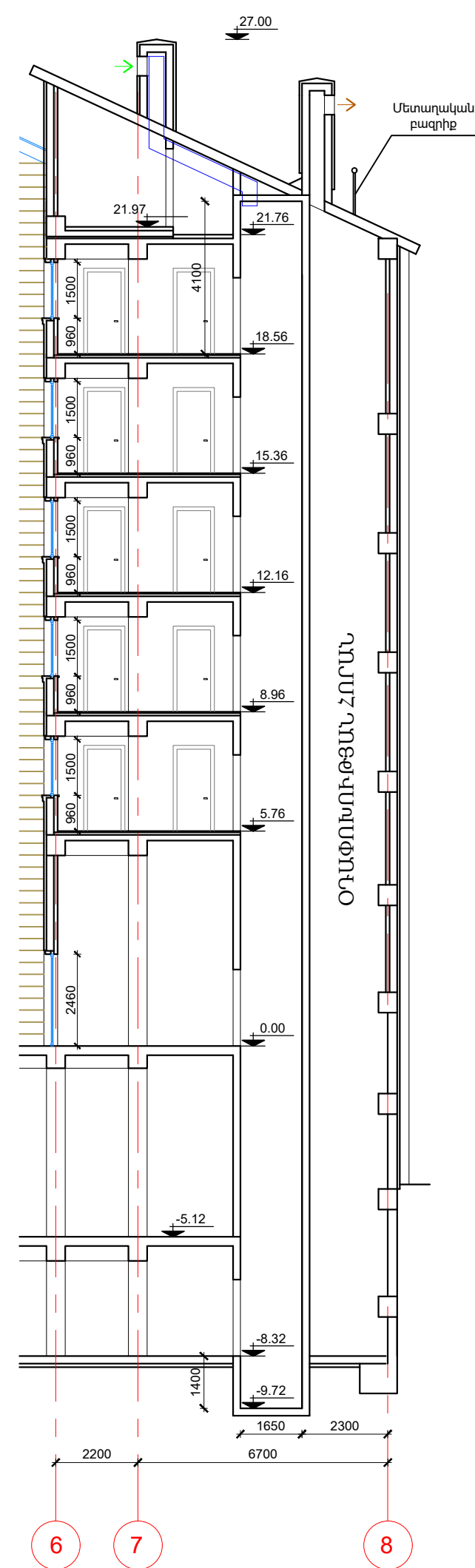

ԿՏՐՎԱԾՔ 5-5 (ՎԵՐԵԼԱԿԻ ՀՈՐԱՆ)

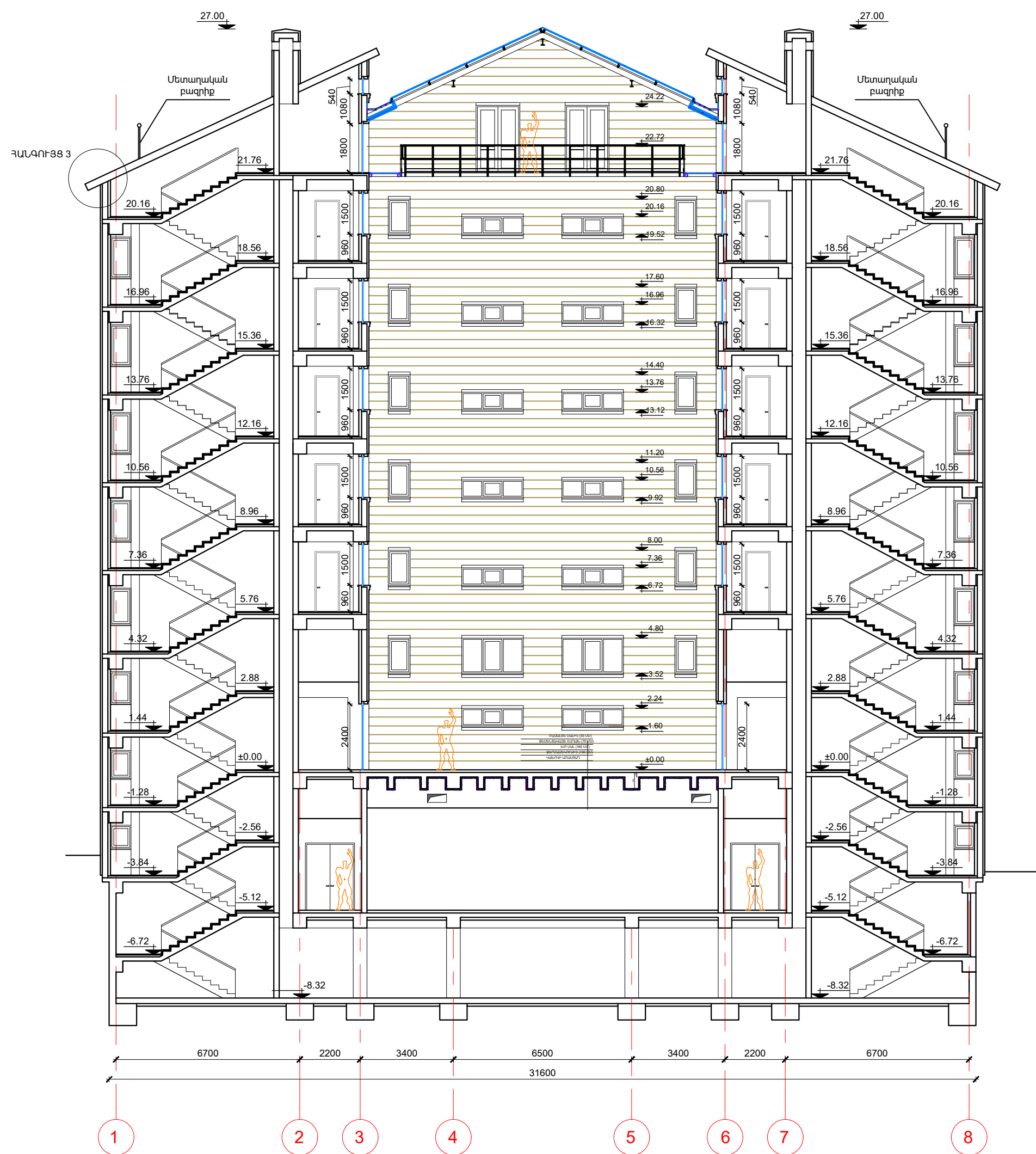

ԿՏՐՎԱԾՔ 2-2

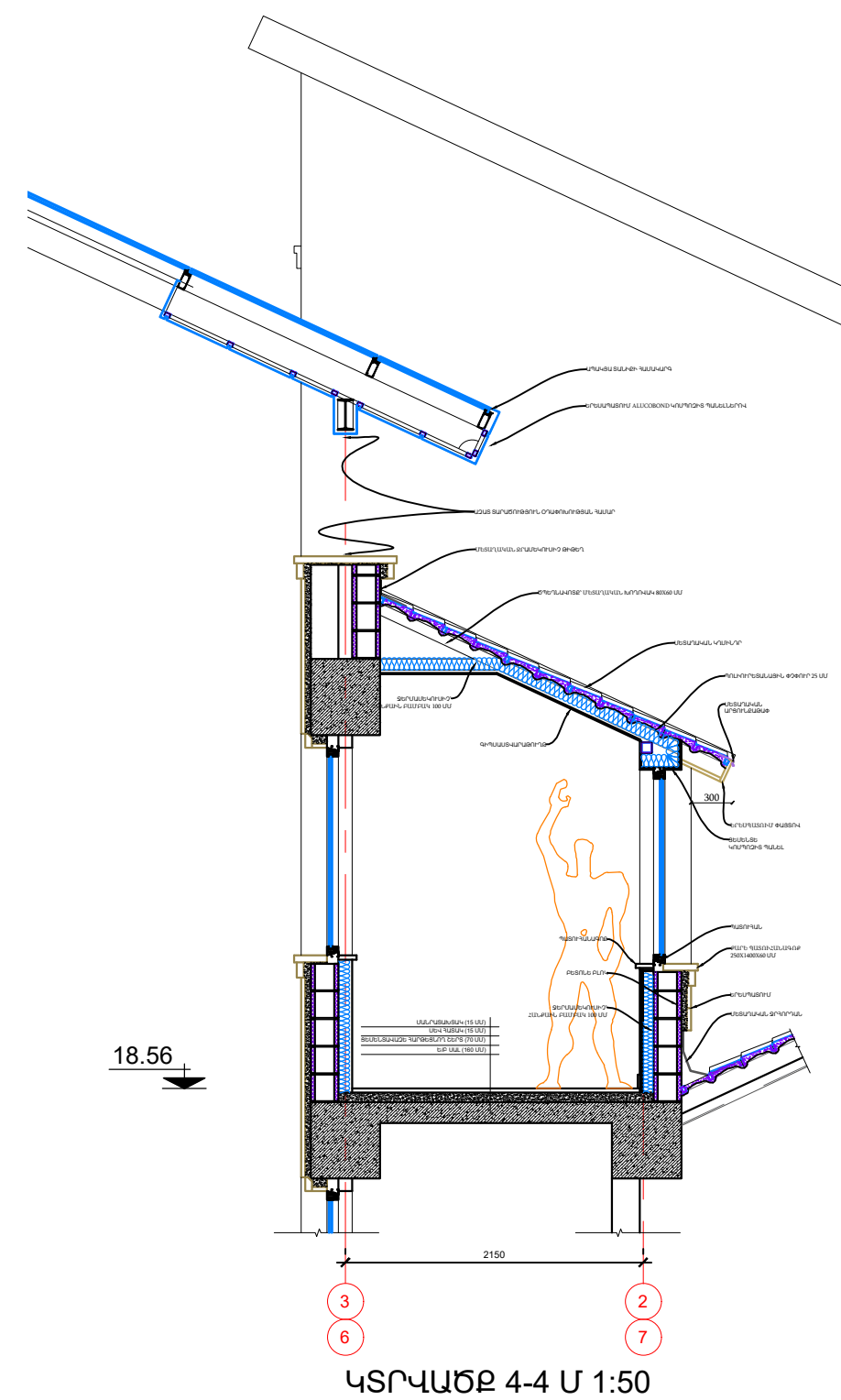

ԿՏՐՎԱԾՔ 4-4 Մ 1:50

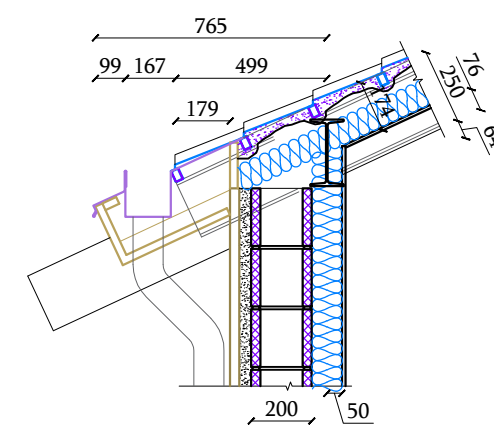

ՀԱՆԳՈՒՑ 3 Մ 1:25



ՆԱԽԱԳԾՈՂ ԿԱԶՄԱԿԵՂՈՒԹՅՈՒՆ

«Ա.Ս.Դ.» ՍՊԸ
ԼԻՑԵՆԶԻԱ № 10708
ՀԵՌ. +3791 29 33 88

ՏՆՕՐԵՆ՝ ԳՐԻԳՈՐ ՊՈՂՈՍՅԱՆ

ՊԱՏՎԻՐԱՏՈՒ՝

«ՀԱՆ ԳՐՈՒՊ»
ՍՊԸ

ՆԱԽԱԳԾԻ ԳԼԽԱՎՈՐ ՃԱՐՏԱՐԱՊԵՏ

ԳՐԻԳՈՐ ՊՈՂՈՍՅԱՆ

ՃԱՐՏԱՐԱՊԵՏ՝
ՀՐԱԶ ՊՈՂՈՍՅԱՆ

ՏԻԳՐԱՆ ՊՈՂՈՍՅԱՆ

ՆԱԽԱԳԾԻ ԱՆՎԱՆՈՒՄԸ

ԲԱԶՄԱՖՈՒՆԿՑԻՈՆԱԼ,
ԲՆԱԿԵԼԻ ՀԱՄԱԼԻՐ

ԹԵՐԹԻ ԱՆՎԱՆՈՒՄԸ

ԿՏՐՎԱԾՔ 3-3

ԾԱՆՈԹՈՒԹՅՈՒՆ

ՆԱԽԱԳԾՄԱՆ ±0.00 ՆԻՇԸ
ՀԱՄԱՊԱՏԱՍԽԱՆՈՒՄ Է
ԲԱՅԱՐՁԱԿ 1860.60 ՆԻՇԻՆ

| | |
|--------------|----------------|
| ԷՋԻ ՀԱՄԱՐԸ | Ճ-24 |
| ԷՋԵՐԻ ՔԱՆԱԿԸ | 33 |
| ՄԱՇՏԱԲ | 1:150 |
| ՄԱՍ | ՃԱՐՏԱՐԱՊԵՏԱԿԱՆ |
| ՓՈՒԼ | ԱՇԽՆԱԽԱԳԻՉ |

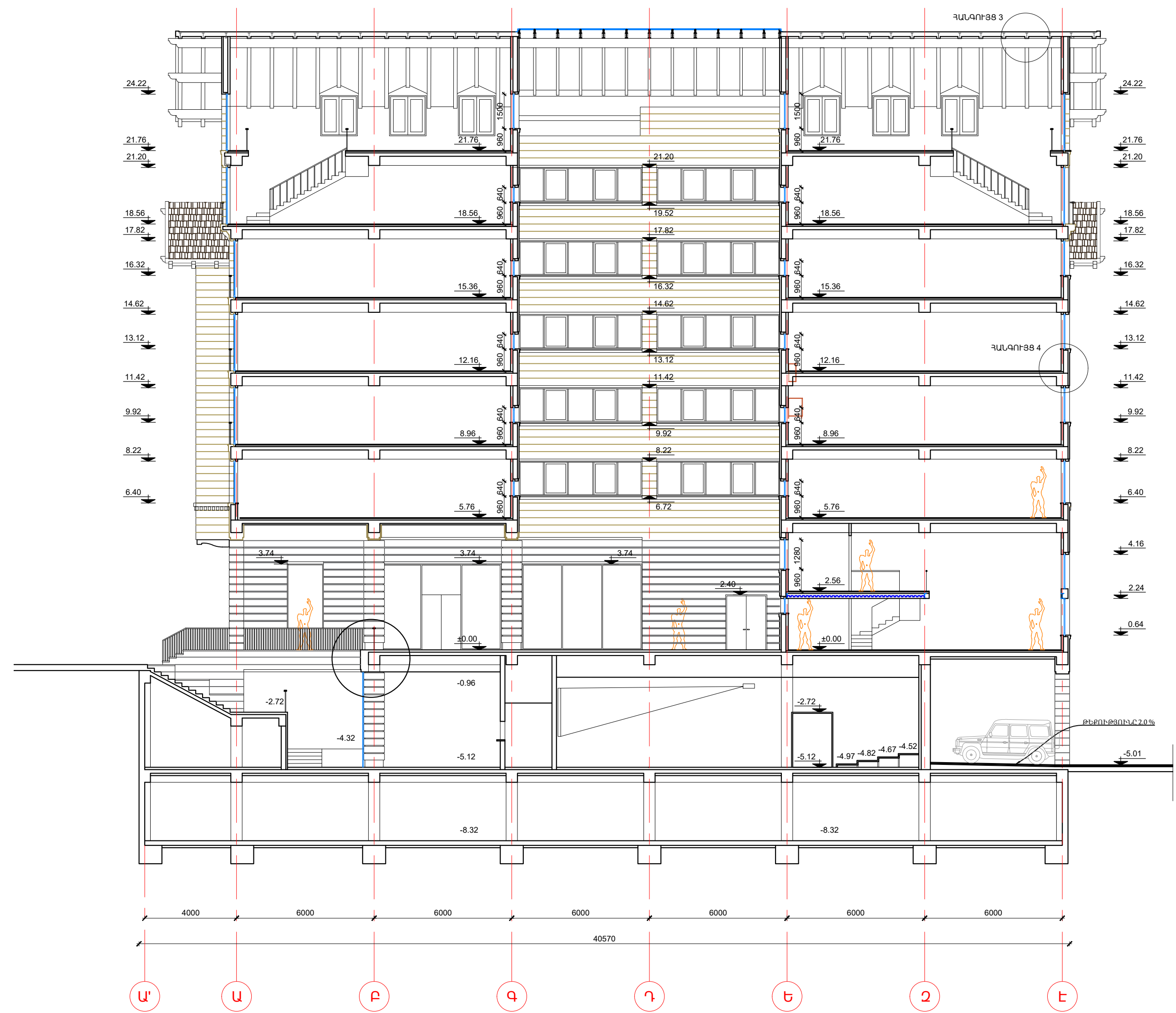

ԿՏՐՎԱԾՔ 3-3

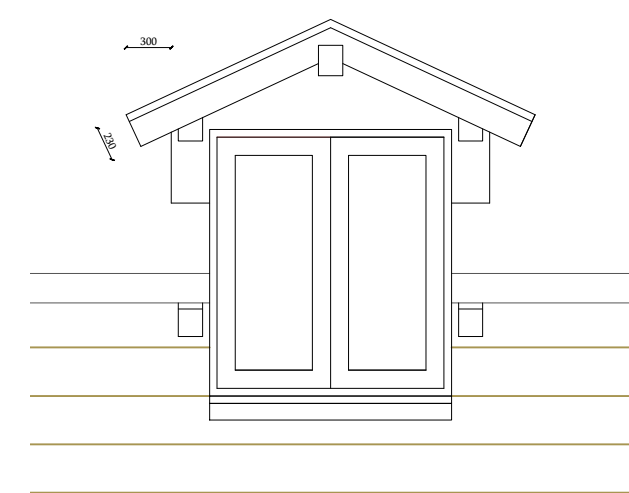

ՐԱՆԳՈՒՅՑ 3 Մ 1:20

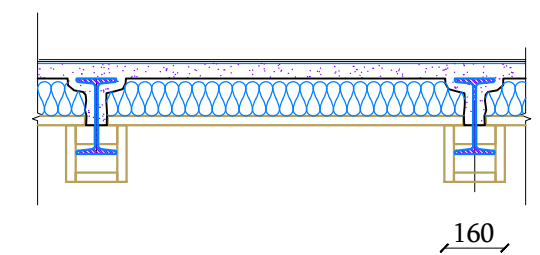

ՐԱՆԳՈՒՅՑ 4 Մ 1:25



ՆԱԽԱԳԾՈՂ ԿԱԶՄԱԿԵՐՊՈՒԹՅՈՒՆ

«Ա.Ս.Դ.» ՍՊԸ
ԼԻՑԵՆԶԻԱ № 10708
ՀԵՌ. +3791 29 33 88

ՏՆՕՐԵՆ՝ ԳՐԻԳՈՐ ՊՈՂՈՍՅԱՆ

ՊԱՏՎԻՐԱՏՈՒ՝

«ՀԱՆ ԳՐՈՒՊ»
ՍՊԸ

ՆԱԽԱԳԾԻ ԳԼԽԱԿՈՐ ՃԱՐՏԱՐԱՊԵՏ

ԳՐԻԳՈՐ ՊՈՂՈՍՅԱՆ

ՃԱՐՏԱՐԱՊԵՏ՝

ՀՐԱԶ ՊՈՂՈՍՅԱՆ

ՏԻԳՐԱՆ ՊՈՂՈՍՅԱՆ

ՆԱԽԱԳԾԻ ԱՆՎԱՆՈՒՄԸ

ԲԱԶՄԱՖՈՒԿՑԻՈՆԱԼ,
ԲՆԱԿԵԼԻ ՀԱՄԱԼԻՐ

ԹԵՐԹԻ ԱՆՎԱՆՈՒՄԸ

ՃԱԿԱՏ 1-9 ԱՌԱՆՅՔՆԵՐՈՎ

ԾԱՆՈԹՈՒԹՅՈՒՆ

ՆԱԽԱԳԾՄԻՆ ±0.00 ՆԻՇԸ
ՀԱՄԱՊԱՏԱՍԽԱՆՈՒՄ Է
ԲԱՅԱՐՉԱԿ 1860.60 ՆԻՇԻՆ



ՃԱԿԱՏ 1-9 ԱՌԱՆՅՔՆԵՐՈՎ

ԵՐԵՄԱՊԱՏՈՒՄ ՖԵԼՉԻՏԵ ՍԱԼԻԿՈՎ 476 մ²
ԵՐԵՄԱՊԱՏՈՒՄ ԲԱԶՄԱՆԵ ՍԱԼԻԿՈՎ 144 մ²

| | |
|--------------|----------------|
| ԷՋԻ ՀԱՄԱՐԸ | Ճ-25 |
| ԷՋԵՐԻ ՔԱՆԱԿԸ | 28 |
| ՄԱՇՏԱԲ | 1:150 |
| ՄԱՍ | ՃԱՐՏԱՐԱՊԵՏԱԿԱՆ |
| ՓՈՒԼ | ԱՇԽՆԱԽԱԳԻՐ |



ՆԱԽԱԳԾՈՂ ԿԱԶՄԱԿԵՐՊՈՒԹՅՈՒՆ

«Ա.Ս.Դ.» ՍՊԸ
ԼԻՑԵՆԶԻԱ № 10708
ՀԵՌ. +3791 29 33 88

ՏՆՕՐԵՆ՝ ԳՐԻԳՈՐ ՊՈՂՈՍՅԱՆ

ՊԱՏՎԻՐԱՏՈՒ՝

«ՀԱՆ ԳՐՈՒՊ»
ՍՊԸ

ՆԱԽԱԳԾԻ ԳԼԽԱԿՈՐ ՃԱՐՏԱՐԱՊԵՏ

ԳՐԻԳՈՐ ՊՈՂՈՍՅԱՆ

ՃԱՐՏԱՐԱՊԵՏ՝

ՀՐԱՉ ՊՈՂՈՍՅԱՆ

ՏԻԳՐԱՆ ՊՈՂՈՍՅԱՆ

ՆԱԽԱԳԾԻ ԱՆՎԱՆՈՒՄԸ

ԲԱԶՄԱՖՈՒՆԿՑԻՈՆԱԼ,
ԲՆԱԿԵԼԻ ՀԱՄԱԼԻՐ

ԹԵՐԹԻ ԱՆՎԱՆՈՒՄԸ

ՃԱԿԱՏ 9-1 ԱՌԱՆՅՔՆԵՐՈՎ

ԾԱՆՈԹՈՒԹՅՈՒՆ

ՆԱԽԱԳԾՄԻՆ ±0.00 ՆԻՇԸ
ՀԱՄԱՊԱՏԱՍԽԱՆՈՒՄ Է
ԲԱՅԱՐՉԱԿ 1860.60 ՆԻՇԻՆ



ՃԱԿԱՏ 9-1 ԱՌԱՆՅՔՆԵՐՈՎ

ԵՐԵՎԱՆԻ ՖԵԼԺԻՏԵ ՍԱԽԿՈՎ 538 մ²
ԵՐԵՎԱՆԻ ՐԱԶԱՆԵ ՍԱԽԿՈՎ 256 մ²

| | |
|--------------|----------------|
| ԷՋԻ ՀԱՄԱՐԸ | Ճ-26 |
| ԷՋԵՐԻ ՔԱՆԱԿԸ | 28 |
| ՄԱՇՏԱԲ | 1:150 |
| ՄԱՍ | ՃԱՐՏԱՐԱՊԵՏԱԿԱՆ |
| ՓՈՒԼ | ԱՇԽՆԱԽԱԳԻՉ |



ՆԱԽԱԳԾՈՂ ԿԱԶՄԱԿԵՐՊՈՒԹՅՈՒՆ

«Ա.Ս.Դ.» ՍՊԸ
ԼԻՑԵՆԶԻԱ № 10708
Հեռ. +3791 29 33 88

ՏՆՕՐԵՆ՝ ԳՐԻԳՈՐ ՊՈՂՈՍՅԱՆ

ՊԱՏՎԻՐԱՏՈՒ՝

«ՀԱՆ ԳՐՈՒՊ»
ՍՊԸ

ՆԱԽԱԳԾԻ ԳԼԽԱՎՈՐ ՃԱՐՏԱՐԱՊԵՏ

ԳՐԻԳՈՐ ՊՈՂՈՍՅԱՆ

ՃԱՐՏԱՐԱՊԵՏ՝

ՀՐԱԶ ՊՈՂՈՍՅԱՆ

ՏԻԳՐԱՆ ՊՈՂՈՍՅԱՆ

ՆԱԽԱԳԾԻ ԱՆՎԱՆՈՒՄԸ

ԲԱԶՄԱՖՈՒՆԿՑԻՈՆԱԼ,
ԲՆԱԿԵԼԻ ՀԱՄԱԼԻՐ

ԹԵՐԹԻ ԱՆՎԱՆՈՒՄԸ

ՃԱԿԱՏ Ա-Է ԱՌԱՆՑՔՆԵՐՈՎ

ԾԱՆՈԹՈՒԹՅՈՒՆ

ՆԱԽԱԳԾՄԻՆ ±0.00 ՆԻՇԸ
ՀԱՄԱՊԱՏԱՍԽԱՆՈՒՄ Է
ԲԱՅԱՐՉԱԿ 1860.60 ՆԻՇԻՆ

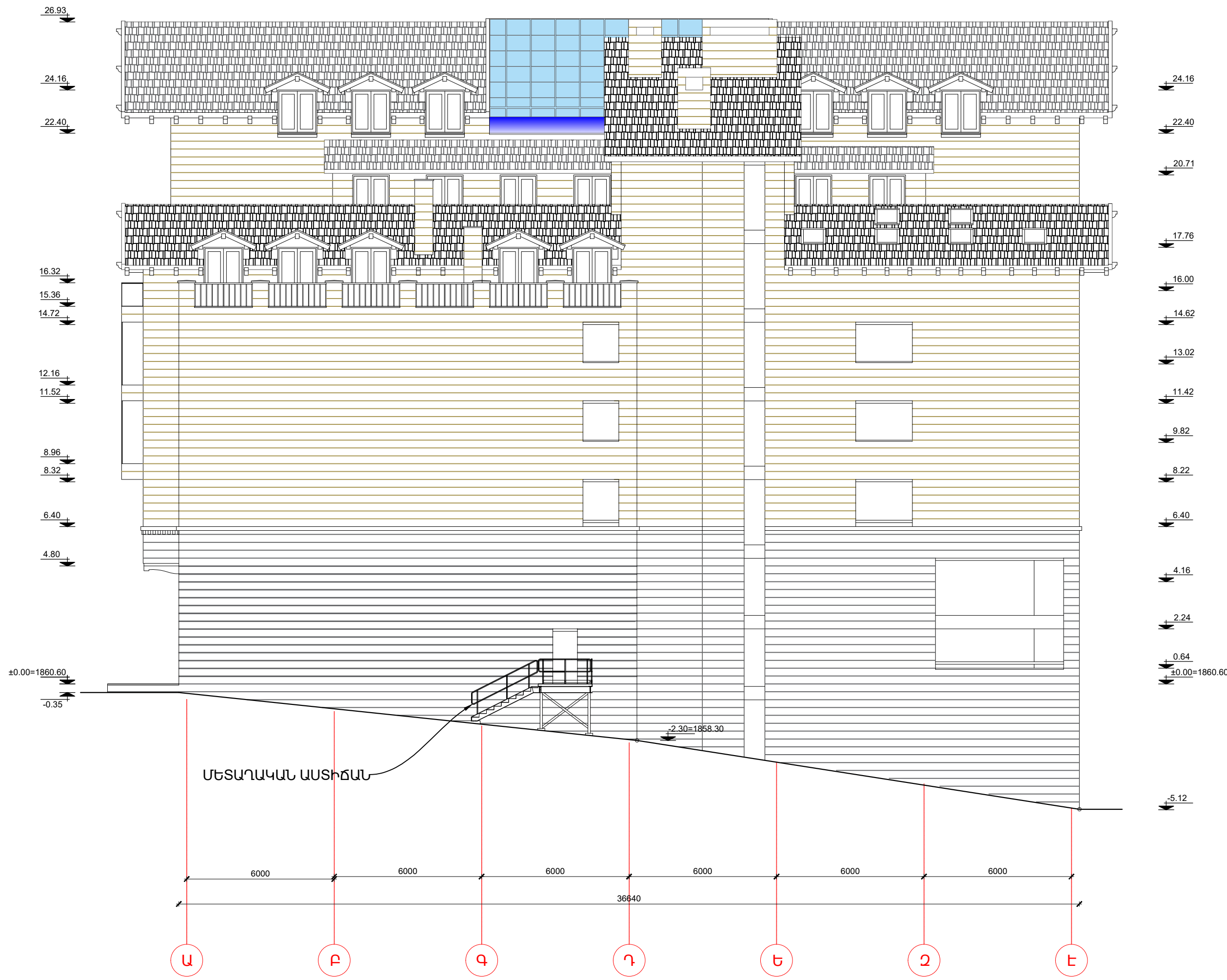

ՄԵՏԱՐԱԿԱՆ ԱՍՏԻՃԱՆ

ՃԱԿԱՏ Ա-Է ԱՌԱՆՑՔՆԵՐՈՎ

ԵՐԵՎԱՆԻ ՖԵԼՉԻՏԵ ՍԱԼԻԿՈՎ 517 մ²
ԵՐԵՎԱՆԻ ԲԱԶՄԱՏԵ ՍԱԼԻԿՈՎ 295 մ²

| | |
|--------------|----------------|
| ԷՋԻ ՀԱՄԱՐԸ | Ճ-27 |
| ԷՋԵՐԻ ՔԱՆԱԿԸ | 28 |
| ՄԱՇՏԱԲ | 1:150 |
| ՄԱՍ | ՃԱՐՏԱՐԱՊԵՏԱԿԱՆ |
| ՓՈՒԼ | ԱՇԽՆԱԽԱԳԻԾ |



ՆԱԽԱԳԾՈՂ ԿԱԶՄԱԿԵՐՊՈՒԹՅՈՒՆ

«Ա.Ս.Դ.» ՍՊԸ
ԼԻՑԵՆԶԻԱ № 10708
ՀԵՌ. +3791 29 33 88

ՏՆՕՐԵՆ՝ ԳՐԻԳՈՐ ՊՈՂՈՍՅԱՆ

ՊԱՏՎԻՐԱՏՈՒ՝

«ՀԱՆ ԳՐՈՒՊ»
ՍՊԸ

ՆԱԽԱԳԾԻ ԳԼԽԱԿՈՐ ՃԱՐՏԱՐԱՊԵՏ

ԳՐԻԳՈՐ ՊՈՂՈՍՅԱՆ

ՃԱՐՏԱՐԱՊԵՏ՝

ՀՐԱԶ ՊՈՂՈՍՅԱՆ

ՏԻԳՐԱՆ ՊՈՂՈՍՅԱՆ

ՆԱԽԱԳԾԻ ԱՆՎԱՆՈՒՄԸ

ԲԱԶՄԱՖՈՒՆԿՑԻՈՆԱԼ,
ԲՆԱԿԵԼԻ ՀԱՄԱԼԻՐ

ԹԵՐԹԻ ԱՆՎԱՆՈՒՄԸ

ՃԱԿԱՏ Է-Ա ԱՌԱՆՑՔՆԵՐՈՎ

ԾԱՆՈԹՈՒԹՅՈՒՆ

ՆԱԽԱԳԾՄԻՆ ±0.00 ՆԻՇԸ
ՀԱՄԱՊԱՏԱՍԽԱՆՈՒՄ Է
ԲԱՅԱՐՉԱԿ 1860.60 ՆԻՇԻՆ



ՃԱԿԱՏ Է-Ա ԱՌԱՆՑՔՆԵՐՈՎ

ԵՐԵՎԱՆԻ ՖԵԼԻՔՍԵ ԱՍԻԿՈՎ 511 մ²
ԵՐԵՎԱՆԻ ԲԱԶՄԱՖՈՒՆԿՑԻՈՆԱԿ 304 մ²

| | |
|--------------|----------------|
| ԷՋԻ ՀԱՄԱՐԸ | Ճ-28 |
| ԷՋԵՐԻ ՔԱՆԱԿԸ | 28 |
| ՄԱՇՏԱԲ | 1:150 |
| ՄԱՍ | ՃԱՐՏԱՐԱՊԵՏԱԿԱՆ |
| ՓՈՒԼ | ԱՇԽՆԱԽԱԳԻԾ |



ՆԱԽԱԳԾՈՂ ԿԱԶՄԱԿԵՐՊՈՒԹՅՈՒՆ

«Ա.Ս.Դ.» ՍՊԸ
Լիցենզիա № 10708
Հեռ. +3791 29 33 88

ՏՆՕՐԵՆ՝ ԳՐԻԳՈՐ ՊՈՂՈՍՅԱՆ

ՊԱՏՎԻՐԱՏՈՒ՝

«ՀԱՆ ԳՐՈՒՊ»
ՍՊԸ

ՆԱԽԱԳԾԻ ԳԼԽԱՎՈՐ ՃԱՐՏԱՐԱՊԵՏ

ԳՐԻԳՈՐ ՊՈՂՈՍՅԱՆ

ՃԱՐՏԱՐԱՊԵՏ՝

ՀՐԱԶ ՊՈՂՈՍՅԱՆ

ՏԻԳՐԱՆ ՊՈՂՈՍՅԱՆ

ՆԱԽԱԳԾԻ ԱՆՎԱՆՈՒՄԸ

ԲԱԶՄԱՖՈՒՆԿՑԻՈՆԱԼ,
ԲՆԱԿԵԼԻ ՀԱՄԱԼԻՐ

ԹԵՐԹԻ ԱՆՎԱՆՈՒՄԸ

ՊԱՏՈՒԳԱՆՆԵՐԻ ԵՎ ԴՈՆԵՐԻ
ՄԱՍՆԱԳԻՐ

ԾԱՆՈԹՈՒԹՅՈՒՆ

ՆԱԽԱԳԾԱԻՆ ±0.00 ՆԻՇԸ
ՀԱՄԱՊԱՏԱՍԽԱՆՈՒՄ Է
ԲԱՅԱՐՉԱԿ 1860.60 ՆԻՇԸ

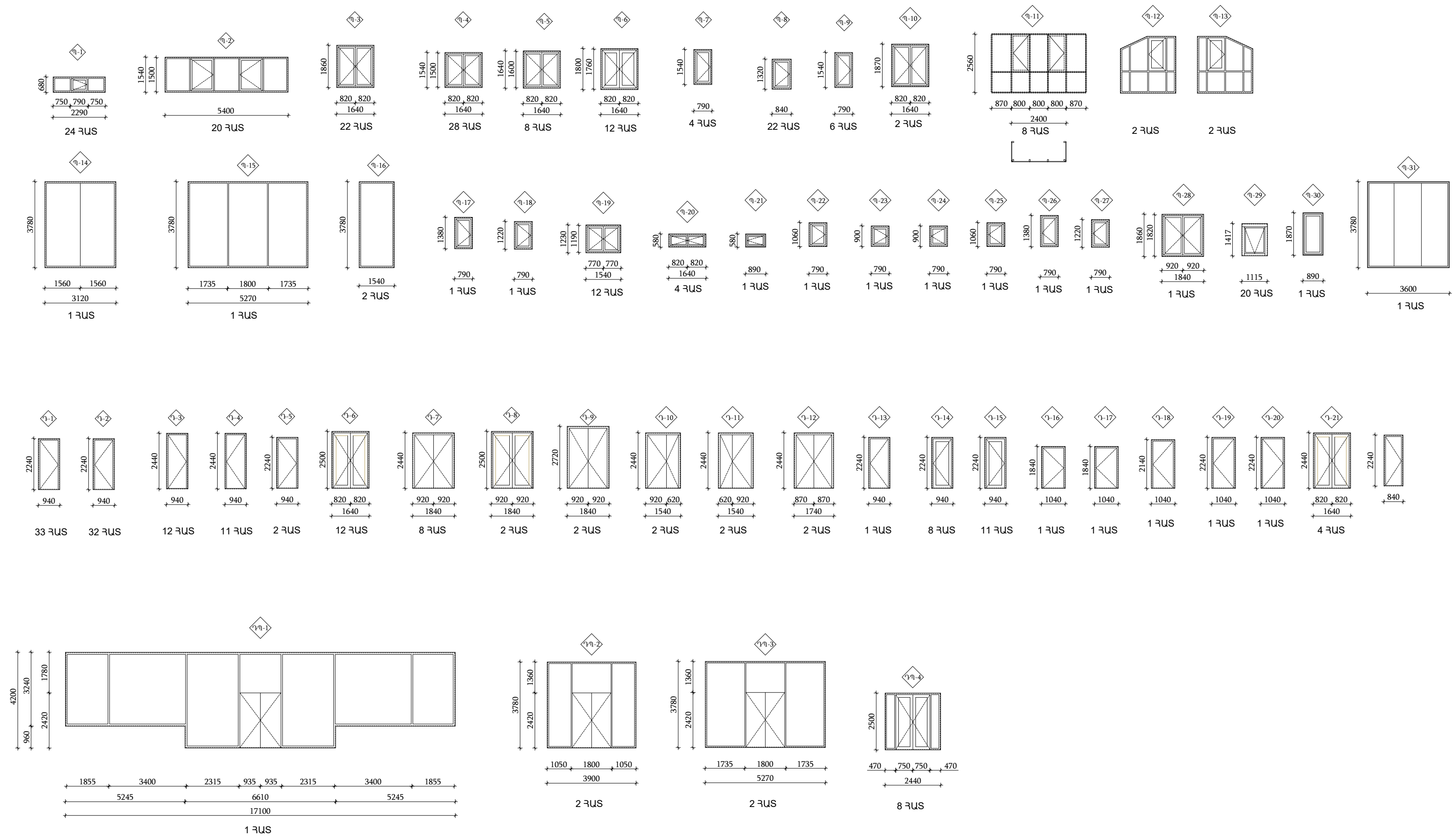

ՊԱՏՈՒԳԱՆՆԵՐԻ ԵՎ ԴՈՆԵՐԻ
ՄԱՍՆԱԳԻՐ

| | |
|--------------|----------------|
| ԷՋԻ ՀԱՄԱՐԸ | Ճ-29 |
| ԷՋԵՐԻ ՔԱՆԱԿԸ | 33 |
| ՄԱՇՏԱԲ | 1:150 |
| ՄԱՍ | ՃԱՐՏԱՐԱՊԵՏԱԿԱՆ |
| ՓՈՒԼ | ՍՇԽՆԱԽԱԳԻՐ |



ՆԱԽԱԳԾՈՂ ԿԱԶՄԱԿԵՐՊՈՒԹՅՈՒՆ

«Ա.Ս.Դ.» ՍՊԸ
 Լիցենզիա № 10708
 Հեռ. +3791 29 33 88

ՏՆՕՐԵՆ՝ ԳՐԻԳՈՐ ՊՈՂՈՍՅԱՆ

ՊԱՏՎԻՐԱՏՈՒ՝

«ՀԱՆ ԳՐՈՒՊ»
 ՍՊԸ

ՆԱԽԱԳԾԻ ԳԼԽԱՎՈՐ ՃԱՐՏԱՐԱՊԵՏ

ԳՐԻԳՈՐ ՊՈՂՈՍՅԱՆ

ՃԱՐՏԱՐԱՊԵՏ՝
 ՀՐԱԶ ՊՈՂՈՍՅԱՆ

ՏԻԳՐԱՆ ՊՈՂՈՍՅԱՆ

ՆԱԽԱԳԾԻ ԱՆՎԱՆՈՒՄԸ

ԲԱԶՄԱՖՈՒԿՑԻՈՆԱԼ,
 ԲՆԱԿԵԼԻ ՀԱՄԱԼԻՐ

ԹԵՐԹԻ ԱՆՎԱՆՈՒՄԸ

ՇԻՆԱՐԱՐԱԿԱՆ
 ԱՇԽԱՏԱՆՔՆԵՐԻ
 ԺԱՄԱՆԱԿԱՑՈՒՅՑ

ԾԱՆՈԹՈՒԹՅՈՒՆ

ՆԱԽԱԳԾՄԱՆ ±0.00 ՆԻՇԸ
 ՀԱՄԱՊԱՏԱՍԽԱՆՈՒՄ Է
 ԲԱՅԱՐՉԱԿ 1860.60 ՆԻՇԻՆ

ՇԻՆԱՐԱՐԱԿԱՆ ԱՇԽԱՏԱՆՔՆԵՐԻ ԺԱՄԱՆԱԿԱՑՈՒՅՑ

| №Nº | ՇԻՆԱՐԱՐՈՒԹՅԱՆ ՓՈՒԼ | ՇԻՆԱՐԱՐՈՒԹՅԱՆ ՓՈՒԼԵՐԻ ՏԵՎՈՂՈՒԹՅՈՒՆՆ ԸՍՏ ՕՐԵՐԻ ԸՆԴԱՄԵԼԸ՝ 780 ՕՐ | | | | | | | | | | | | | | | | | | | | | | | | | | | |
|-----|--|---|----|----|----|----|----|----|----|----|----|----|----|----|----|----|----|----|----|----|----|----|----|----|----|----|----|----|----|
| | | 30 | 30 | 30 | 30 | 30 | 30 | 30 | 30 | 30 | 30 | 30 | 30 | 30 | 30 | 30 | 30 | 30 | 30 | 30 | 30 | 30 | 30 | 30 | 30 | 30 | 30 | 30 | 30 |
| 1 | ՏԱՐԱԾՔԻ ՆԱԽԱՊԱՏՐԱՍՏՈՒՄ ԵՎ ՑԱՆԿԱՊԱՏՈՒՄ | [Red bar from day 1 to day 3] | | | | | | | | | | | | | | | | | | | | | | | | | | | |
| 2 | ՀՈՂԱՅԻՆ ԱՇԽԱՏԱՆՔՆԵՐ | [Red bar from day 3 to day 6] | | | | | | | | | | | | | | | | | | | | | | | | | | | |
| 3 | ՑՑԱՅԻՆ ՀԻՄՔԵՐ | [Red bar from day 6 to day 12] | | | | | | | | | | | | | | | | | | | | | | | | | | | |
| 4 | ՄԻԱԶՈՒՅԼ Ե/Բ ԺԱՊԱՎԵՆԱՅԻՆ ՀԻՄՔԵՐ | [Red bar from day 12 to day 18] | | | | | | | | | | | | | | | | | | | | | | | | | | | |
| 5 | ՄԻԱԶՈՒՅԼ Ե/Բ ԿՄԱԽՔ ԵՎ ԾԱԾԿԵՐ ՄԻՆՉԵՎ ±0.00 ՆԻՇ | [Red bar from day 18 to day 24] | | | | | | | | | | | | | | | | | | | | | | | | | | | |
| 6 | ՎԵՐԱՆԲԱՌՑ ԿՌՈՒՆԿԻ ՄՈՆՏԱԺՈՒՄ | [Red bar from day 24 to day 25] | | | | | | | | | | | | | | | | | | | | | | | | | | | |
| 7 | ՄԻԱԶՈՒՅԼ Ե/Բ ԿՄԱԽՔ ԵՎ ԾԱԾԿԵՐ ՄԻՆՉԵՎ ±21.76 ՆԻՇ | [Red bar from day 25 to day 33] | | | | | | | | | | | | | | | | | | | | | | | | | | | |
| 8 | ՎԵՐԱՆԲԱՌՑ ԿՌՈՒՆԿԻ ԱՊԱՄՈՆՏԱԺՈՒՄ | [Red bar from day 33 to day 34] | | | | | | | | | | | | | | | | | | | | | | | | | | | |
| 9 | ՏԱՆԻՔԻ ՀԻՄՆԱԿՄԱԽՔ ԵՎ ԾԱԾԿՈՒՅԹ | [Red bar from day 34 to day 40] | | | | | | | | | | | | | | | | | | | | | | | | | | | |
| 10 | ԱՐՏԱՔԻՆ ՊԱՏԵՐ | [Red bar from day 40 to day 46] | | | | | | | | | | | | | | | | | | | | | | | | | | | |
| 11 | ՄԻՋՆՈՐՈՒՄՆԵՐ | [Red bar from day 46 to day 52] | | | | | | | | | | | | | | | | | | | | | | | | | | | |
| 12 | ՃԱԿԱՏՆԵՐԻ ԵՐԵՍՊԱՏՈՒՄ ՔԱՐՈՎ | [Red bar from day 52 to day 58] | | | | | | | | | | | | | | | | | | | | | | | | | | | |
| 13 | ԱՊԱԿԵՊԱՏՈՒՄ | [Red bar from day 58 to day 64] | | | | | | | | | | | | | | | | | | | | | | | | | | | |
| 14 | ՊԱՏԵՐԻ ՀԱՐԴԱՐՈՒՄ | [Red bar from day 64 to day 70] | | | | | | | | | | | | | | | | | | | | | | | | | | | |
| 15 | ՀԱՏԱԿՆԵՐԻ ՀԱՐԴԱՐՈՒՄ | [Red bar from day 70 to day 76] | | | | | | | | | | | | | | | | | | | | | | | | | | | |
| 16 | ԻՆՏԵՆՆԵՐԱԿԱՆ ԵՆԹԱԿԱՌՈՒՑՎԱՅՔՆԵՐ | [Red bar from day 76 to day 82] | | | | | | | | | | | | | | | | | | | | | | | | | | | |
| 17 | ՏԱՐԱԾՔԻ ԲԱՐԵԿԱԳՈՒՄ ԵՎ ԿԱՆԱՉԱՊԱՏՈՒՄ | [Red bar from day 82 to day 88] | | | | | | | | | | | | | | | | | | | | | | | | | | | |
| 18 | ԱՎԱՐՏԱԿԱՆ ԱԿՏԻ ՀԱՆՁՆԱԺՈՂՈՎԻ ԱՇԽԱՏԱՆՔ | [Red bar from day 88 to day 90] | | | | | | | | | | | | | | | | | | | | | | | | | | | |

| | |
|--------------|----------------|
| ԷՁԻ ՀԱՄԱՐԸ | Ճ-30 |
| ԷՁԵՐԻ ՔԱՆԱԿԸ | 33 |
| ՄԱՇՏԱԲ | |
| ՄԱՍ | ՃԱՐՏԱՐԱՊԵՏԱԿԱՆ |
| ՓՈՒԼ | ԱՇԽ ՆԱԽԱԳԻԾ |



ՆԱԽԱԳԾՈՂ ԿԱԶՄԱԿԵՐՊՈՒԹՅՈՒՆ

«Ա.Ս.Դ.» ՍՊԸ
ԼԻՑԵՆԶԻԱ № 10708
ՀԵՌ. +3791 29 33 88

ՏՆՕՐԵՆ՝ ԳՐԻԳՈՐ ՊՈՂՈՍՅԱՆ

ՊԱՏՎԻՐԱՏՈՒ՝

«ՀԱՆ ԳՐՈՒՊ»
ՍՊԸ

ՆԱԽԱԳԾԻ ԳԼԽԱՎՈՐ ՃԱՐՏԱՐԱՊԵՏ

ԳՐԻԳՈՐ ՊՈՂՈՍՅԱՆ

ՃԱՐՏԱՐԱՊԵՏ՝
ՀՐԱԶ ՊՈՂՈՍՅԱՆ

ՏԻԳՐԱՆ ՊՈՂՈՍՅԱՆ

ՆԱԽԱԳԾԻ ԱՆՎԱՆՈՒՄԸ

ԲԱԶՄԱՖՈՒՆԿՑԻՈՆԱԼ,
ԲՆԱԿԵԼԻ ՀԱՄԱԼԻՐ

ԹԵՐԹԻ ԱՆՎԱՆՈՒՄԸ

ՇԻՆ. ՀՐԱՊԱՐԱԿԻ
ԿԱԶՄԱԿԵՐՊՄԱՆ
ՆԱԽԱԳԻԾ՝ ՀԱՏԱԿԱԳԻԾ

ԾԱՆՈԹՈՒԹՅՈՒՆ

ՆԱԽԱԳԾՄԱՆ ±0.00 ՆԻՇԸ
ՀԱՄԱՊԱՏԱՍԽԱՆՈՒՄ Է
ԲԱՅԱՐՁԱԿ 1860.60 ՆԻՇԵՆ

ՊԱՇՏՊԱՆԻՉ ՊԼԱՍՏԻԿ ԿԱՍ ՄԵՏԱՂԱԿԱՆ ՑԱՆՑ

ԿՈՌԻՆԿԻ ԳՈՐԾՈՂՈՒԹՅԱՆ
ԱՆՎՏԱՆԳՈՒԹՅԱՆ ԳՈՏՈՒ ՍԱՀՄԱՆ

ՇԻՆ. ՀՐԱՊԱՐԱԿԻ ՑԱՆԿԱՊԱՏ
ԵՎ ՀԵՏԻՈՏՆ ԱՆՑՈՒՄ
ԳԻՇԵՐԱՅԻՆ ԼՈՒՍԱՎՈՐՈՒԹՅԱՄԲ

ԲՈՒՍԱՀՈՂԻ ՊԱՀԵՍԱՎՈՐՄԱՆ ՀԱՐԹԱԿ

ՇԻՆԱՆՑՈՒԹԵՐԻ ՊԱՀԵՍԱՎՈՐՄԱՆ ՀԱՐԹԱԿ

ԲԵՏՈՆԻ ԸՆԴՈՒՆՄԱՆ ՀԱՐԹԱԿ /ԲԱՂՅԱ/

ԱՎՏՈՄԵՔԵՆԱՆԵՐԻ ԼՎԱՑՄԱՆ ՀԱՐԹԱԿ

ԱՆՑԱԿԵՏ

ՀԱԿԱՀՐԴԵՀԱՅԻՆ ՎԱՀԱՆԱԿ

ՇԱՐԺԱԿԱՆ ԿԱՌՈՒՅՑ

ՇԱՐԺԱԿԱՆ ՍԱՆՀԱՆԳՈՒՅՑ

ՇԻՆ. ՀՐԱՊԱՐԱԿԻ ՑԱՆԿԱՊԱՏ

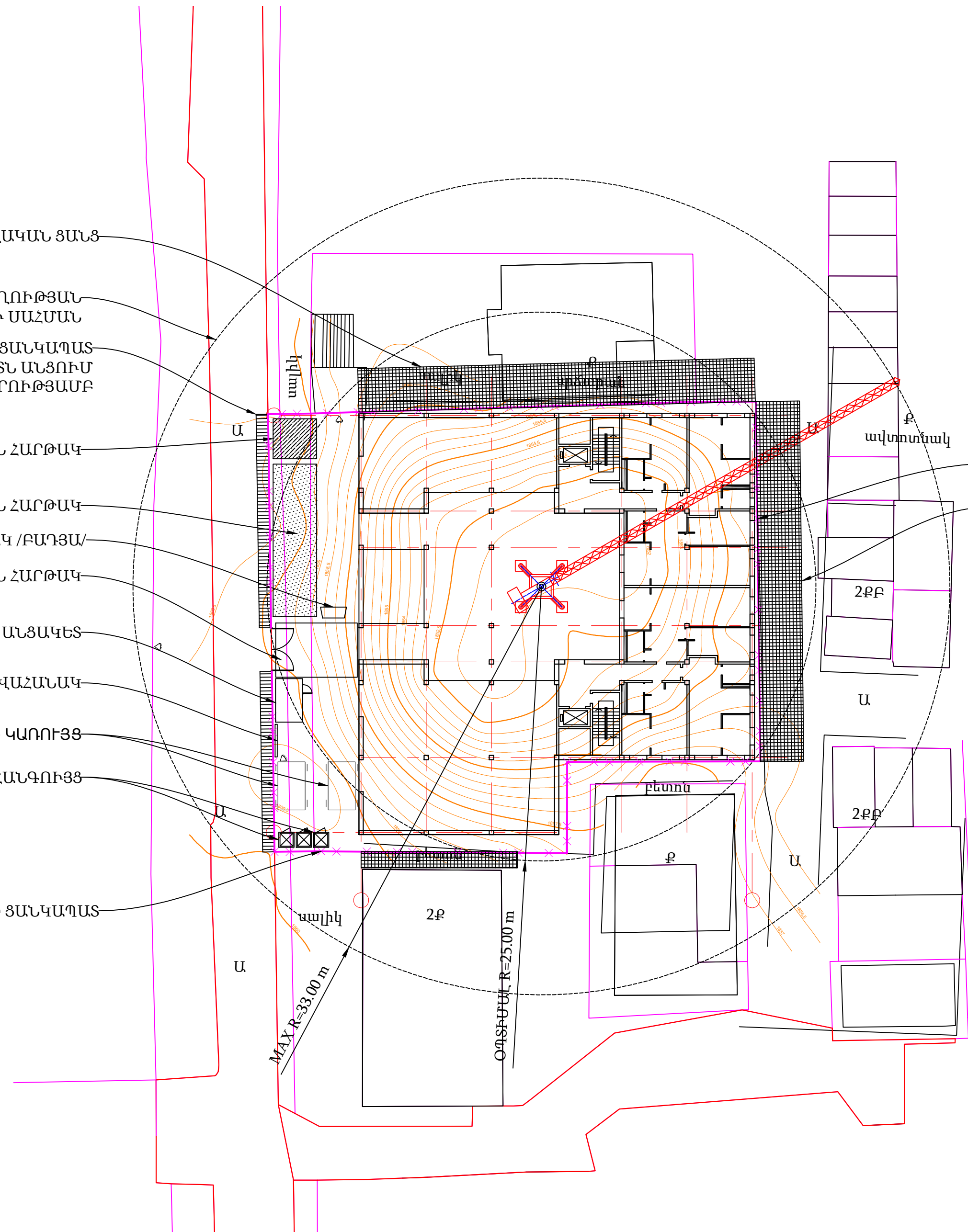

| | |
|--------------|----------------|
| ԷՁԻ ՀԱՄԱՐԸ | Ճ-31 |
| ԷՁԵՐԻ ՔԱՆԱԿԸ | 33 |
| ՄԱՇՏԱԲ | |
| ՄԱՍ | ՃԱՐՏԱՐԱՊԵՏԱԿԱՆ |
| ՓՈՒԼ | ԱՇԽ ՆԱԽԱԳԻԾ |



ՆԱԽԱԳԾՈՂ ԿԱԶՄԱԿԵՐՊՈՒԹՅՈՒՆ

«Ա.Ս.Դ.» ՍՊԸ
Լիցենզիա № 10708
Հեռ. +3791 29 33 88

ՏՆՕՐԵՆ՝ ԳՐԻԳՈՐ ՊՈՂՈՍՅԱՆ

ՊԱՏՎԻՐԱՏՈՒ՝

«ՀԱՆ ԳՐՈՒՊ»
ՍՊԸ

ՆԱԽԱԳԾԻ ԳԼԽԱՎՈՐ ՃԱՐՏԱՐԱՊԵՏ

ԳՐԻԳՈՐ ՊՈՂՈՍՅԱՆ

ՃԱՐՏԱՐԱՊԵՏ՝
ՀՐԱԶ ՊՈՂՈՍՅԱՆ

ՏԻԳՐԱՆ ՊՈՂՈՍՅԱՆ

ՆԱԽԱԳԾԻ ԱՆՎԱՆՈՒՄԸ

ԲԱԶՄԱՏՈՒՆԿՑԻՈՆԱԼ,
ԲՆԱԿԵԼԻ ՀԱՄԱԼԻՐ

ԹԵՐԹԻ ԱՆՎԱՆՈՒՄԸ

ՇԻՆ. ՀՐԱՊԱՐԱԿԻ
ԿԱԶՄԱԿԵՐՊՈՒԹՅԱՆ
ՆԱԽԱԳԻԾ՝ ԿՏՐՎԱԾՔ,
ԲԱՑԱՏՐԱԳԻՐ

ԾԱՆՈԹՈՒԹՅՈՒՆ

ՆԱԽԱԳԾԱԻՆ ±0.00 ՆԻՇԸ
ՀԱՄԱՊԱՏԱՍԽԱՆՈՒՄ Է
ԲԱՑԱՐՁԱԿ 1860.60 ՆԻՇԻՆ

| | |
|--------------|----------------|
| ԷՁԻ ՀԱՄԱՐԸ | Ճ-32 |
| ԷՁԵՐԻ ՔԱՆԱԿԸ | 33 |
| ՄԱՇՏԱՔ | |
| ՄԱՍ | ՃԱՐՏԱՐԱՊԵՏԱԿԱՆ |
| ՓՈՒԼ | ԱՇԽ ՆԱԽԱԳԻԾ |

ՀՐԱՀԱՆՔՆԵՐ ԸՍՏ ՇԻՆ. ԳԼԽԱՎՈՐ ՀԱՍՆԿԱԳԾԻ

- ՄԻՋ ՇԻՆԱՐԱՐԿԱՆ ԱՇԽԱՏԱՆՔՆԵՐԻ ՍԿՍԵԼԸ ԱՆՀՐԱԺԵՇՑ Է ԿԱԶՄԵԼ ԱՇԽԱՏԱՆՔՆԵՐԻ ԿԱՏԱՐՄԱՆ ՆԱԽԱԳԻԾ /ԱՎՆ/:
- ՇԻՆԱՐԱՐԿԱՆ ԱՇԽԱՏԱՆՔՆԵՐԸ ԿԱՏԱՐԵԼ ԽՍՏԻՎ ԿԵՐՊՈՎ ՊԱՀՊԱՆԵԼՈՎ ԱՆՎՏԱՆԳՈՒԹՅԱՆ ՏԵԽՆԻԿԱՑԻ ԿԱՆՈՆՆԵՐԸ ԸՍՏ ՇՆԵԿ III-IV-80:
- ՃԱՆԱՊԱՐԱՎ ՏՐԱՍՊՈՐՏԱՑԻՆ ՆՇԱՆՆԵՐԸ, ՏՐԱՍՊՈՐՏԻ ՇԱՐԺԸ ՀԱՄԱԶԱՅՆԵՑՆԵԼ Պ.Ա.Տ-ԹՅԱՆ ՀԵՏ:
- ՇԻՆ. ԱՇԽԱՏԱՆՔՆԵՐԸ ԿԱՏԱՐԵԼ ԸՍՏ ՇԿՆ-ՈՒՄ ՆՇՎԱԾ ԺԱՄԱՆԱԿԱՑՈՒՑՑԻ:
- ՇԻՆ. ԱՇԽԱՏԱՆՔՆԵՐԸ ՍԿՍԵԼ ՀԱՄԱՊԱՏԱՍԽԱՆ ՇԻՆ. ԹՈՒՑԼՏՎՈՒԹՅՈՒՆ ՍՏԱՆԱԼՈՒՑ ՀԵՏՈ:
- ՀԱԿԱՀՐԵՀԱՑԻՆ ԱՆՎՏԱՆԳՈՒԹՅԱՆ ՊԱՇՏՊԱՆՈՒԹՅԱՆ ԳՐՈՒՄ Է ՇԻՆԱՐԱՐՈՒԹՅԱՆ ՂԵԿԱՎԱՐԸ ԿԱՄ ՆՐԱ ՓՈՒՄԱՐԻՆՈՂ ԱՆՁԸ:
- ՇԻՆ. ՀՐԱՊԱՐԱԿԸ ՊԵՏՔ Է ԿՈՍՊԼԵԿՏԱՎՈՐՎԻ ԿՐԱԿԱՐՈՒՄՆԵՐՈՎ ԵՎ ԱՅԼ ՀԱԿԱՀՐԵՀԱՑԻՆ ՄԻՋՈՑՆԵՐՈՎ ԸՍՏ ԳՈՐԾՈՂ ՆՈՐՄԵՐԻ:

ԾԱՆՈԹՈՒԹՅՈՒՆ

ՇԻՆԱՐԱՐՈՒԹՅԱՆ ԿԱԶՄԱԿԵՐՊՈՒԹՅԱՆ ՆԱԽԱԳԾՈՎ ՆԱԽԱՏԵՍՎԱԾ Է ԿԱՌՈՒՑԵԼ ԺԱՄԱՆԱԿԱՎՈՐ ՑԱՆԿԱՊԱՏ ՀՈՂԱՄԱՍԻ ՍԱՀՄԱՆԱԳՈՎ ԳՐԻԳՈՐ ՄԱԿՍԻՄՈՍ ՓՈՂՈՑԻ ՃԱԿԱՏՈՎ ԺԱՄԱՆԱԿԱՎՈՐ ՑԱՆԿԱՊԱՏԸ ՆԱԽԱՏԵՍՎԱԾ Է ՀԱՍՑՆԵԼ ՄԻՆՉԵՎ ՓՈՂՈՑԻ ՀԵՏԱԳԻԾԸ, ԶԲԱՂԵՑՆԵԼՈՎ ՄԱՅԹԸ ՀԵՏԻՈՑՆԻ ՇԱՐԺԸ ՉՔԱԹԱՐԵԼՈՒ ԵՎ ՄԱՐԿԱՆՑ ԱՆՎՏԱՆԳՈՒԹՅՈՒՆԸ ԱՊԱՀՈՎԵԼՈՒ ՆՊԱՏԱԿՈՎ ՆԱԽԱՏԵՍՎԱԾ Է ԿԱՌՈՒՑԵԼ ԺԱՄԱՆԱԿԱՎՈՐ ՀԵՏԻՈՑՆ ԱՆՑՈՒՄ ԳԻՇԵՐԱՑԻՆ ԼՈՒՍԱՎՈՐՈՒԹՅԱՄԲ: ԱՆՑՈՒՄԸ ՊԵՏՔ Է ՈՒՆԵՆԱ ԱՆՎՏԱՆԳՈՒԹՅՈՒՆԸ ԱՊԱՀՈՎՈՐ ԹԻԹԵՂՅԱ ԾԱԾԿ ԵՎ ԲԱԶՐԻՔ ՓՈՂՈՑԻ ԿՈՂՄԻՑ: ՇԻՆ. ՀՐԱՊԱՐԱԿԻ ԳԼԽԱՎՈՐ ՄՈՒՏՔԸ ԵՎ ԱՆՑԱԿԵՏԸ ՆԱԽԱՏԵՍՎԱԾ Է ՆՈՒՑՆ ՓՈՂՈՑԻ ԿՈՂՄԻՑ: ԳԼԽԱՎՈՐ ՄՈՒՏՔԻ ՄՈՏ ՆԱԽԱՏԵՍՎԱԾ Է ՄԵՔԵՆԱՆԵՐԻ ԼՎԱՅՄԱՆ ՀԱՐԹԱԿ, ՈՐՏԵՂ ՄԵՔԵՆԱՆԵՐԸ ԿՄԱՔՐՎԵՆ ԵՎ ՉԵՆ ՏԱՐԱԾԻ ՇԻՆ. ԱՂԲԸ: ՀՈՂԱՑԻՆ ԱՇԽԱՏԱՆՔՆԵՐԻ ԿԱՏԱՐՄԱՆ ԺԱՄԱՆԱԿ ԳՈՑՈՒԹՅՈՒՆ ՈՒՆԵՑՈՂ ԲՈՒՍԱՀՈՂՈՎ ՊԵՏՔ Է ՊԱՀԵՍՏԱՎՈՐԵԼ, ԻՆՉԻ ՀԱՄԱՐ ՆԱԽԱՏԵՍՎԱԾ Է ՊԱՀԵՍՏԱՎՈՐՄԱՆ ՀԱՐԹԱԿ: ՊԱՀԵՍՏԱՎՈՐՄԱՆ ԲՈՒՍԱՀՈՂՈՎ ՀԵՏԱԳԱՑՈՒՄ ԿՕԳՏԱԳՈՐԾՎԻ ԲԱՐԵԿԱՐԳՄԱՆ ՆՊԱՏԱԿՈՎ: ՆԱԽԱԳԾՈՎ ՆԱԽԱՏԵՍՎԱԾ Է ՏԵՂԱՐԵԼ ՇԱՐԺԱԿԱՆ ԿԱՌՈՒՑՆԵՐ ՇԻՆ. ՀՐԱՊԱՐԱԿՈՒՄ ԱՇԽԱՏՈՂՆԵՐԻ ԿԱՐԻՔՆԵՐԻ ՀԱՄԱՐ, ԻՆՉՊԵՍ ՆԱԵՎ ԺԱՄԱՆԱԿԱՎՈՐ ՄԱՆՀԱՆԳՈՒԹՅՆԵՐ: ԱՆՑԱԿԵՏԻ ՀԱՐԵՎԱՆՈՒԹՅԱՄԲ ՆԱԽԱՏԵՍՎԱԾ Է ՏԵՂԱՐԵԼ ՀԱԿԱՀՐԵՀԱՑԻՆ ՎԱՀԱՆԱԿ: ՇԻՆԱՐԱՐՈՒԹՅՈՒՆԸ ՍՊԱՍԱՐԿԵԼՈՒ ՀԱՄԱՐ ±0.00 ՆԻՇԻ ԾԱԾԿԻ ՎՐԱ ՆԱԽԱՏԵՍՎԱԾ Է ՄՈՆՏԱՄԵԼ, Liebherr 34 K ՏԻՊԻ ՎԵՐԱՄԲԱՐՁ ԿՈՒՆԻՆԿ: ՎԵՐԱՄԲԱՐՁ ԿՈՒՆԻՆԿԸ ՏԵՂԱՐԿՎՈՒՄ Է ԿԱՌՈՒՑՑԻ ՆԵՐՔԻՆ ԲԱՎՈՒՄ ԵՎ ԱՊԱՀՈՎՈՒՄ Է ՇԻՆ. ՄՈՆՏԱՄԵՐ ԱՇԽԱՏԱՆՔՆԵՐԸ ՄԻՆՉԵՎ 21.76 ՆԻՇԸ, ԻՆՉՈՒՑ ՀԵՏՈ ՊԵՏՔ Է ԱՊԱՍՈՆԱԺՎԻ:

ԴԵՏԻՈՑՆ ԱՆՑՈՒՄ ԳԻՇԵՐԱՑԻՆ ԼՈՒՍԱՎՈՐՈՒԹՅԱՄԲ

