

ԲԱԶՄԱԲՆԱԿԱՐԱՆ ԹԱՂԱՄԱՍԻ ԿԱՌՈՒՑՄԱՆ ՆԱԽԱԳԻԾ

ՀՀ, մարզ Կոտայք, Եղվարդ համայնք, գ. Չովունի, 6-րդ փող. թիվ 21 հողամաս հասցեում

ՄԱՍՆԱՇԵՆՔ 1

Ստորգետնյա մասի մակերեսն է – 550.0+550.0 ք.մ.

Վերգետնյա մասի մակերեսն է – 4785.0 ք.մ.

Բնակարանների մակերեսն է – 3686.7 ք.մ.

Ավտոկայանատեղերի քանակն է – 10 հատ

Խորհանցների քանակն է – 23 հատ

Բնակարանների տեսակներն են՝

2 սենյականոց բնակարան – 47.9 ք.մ - 9 հատ

2 սենյականոց բնակարան – 52.3 ք.մ - 9 հատ

2-3 սենյականոց բնակարան – 65.0 ք.մ - 9 հատ

3 սենյականոց բնակարան – 76.1 ք.մ - 9 հատ

3 սենյականոց բնակարան – 78.7 ք.մ - 9 հատ

3 սենյականոց բնակարան – 87.0 ք.մ - 9 հատ

Հասարակական տարածք

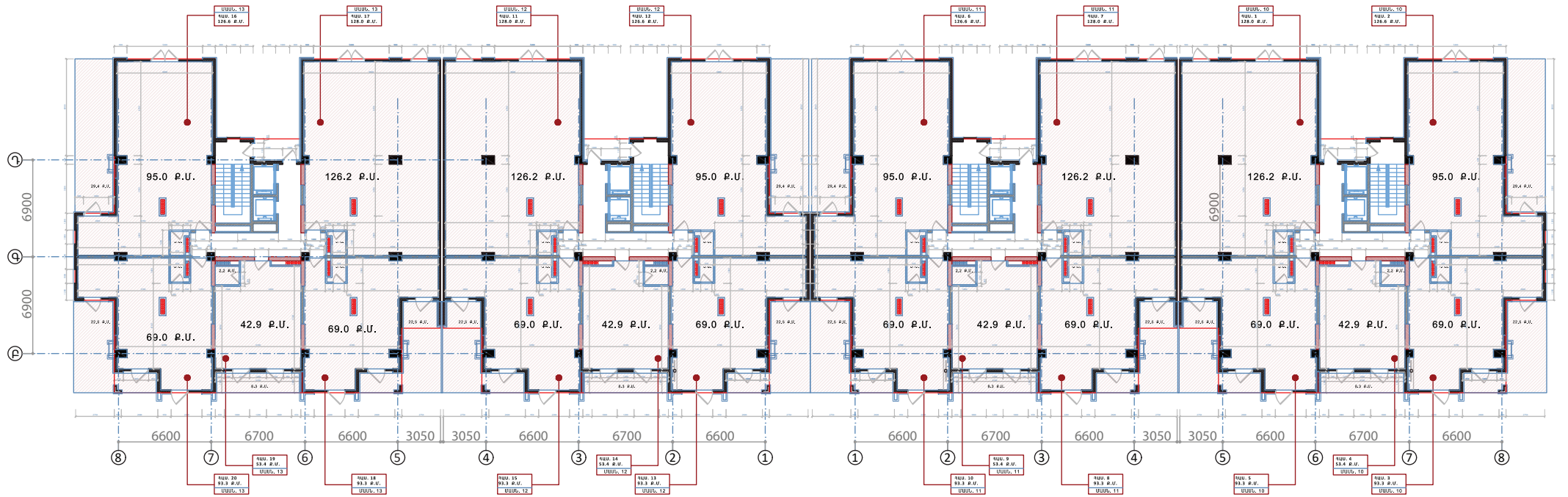

-I ՀԱՐԿԻ ՀԱՏԱԿԱԳԻԾ /ՄԱՍՆԱՇԵՆՔ 1/
Մ 1:150

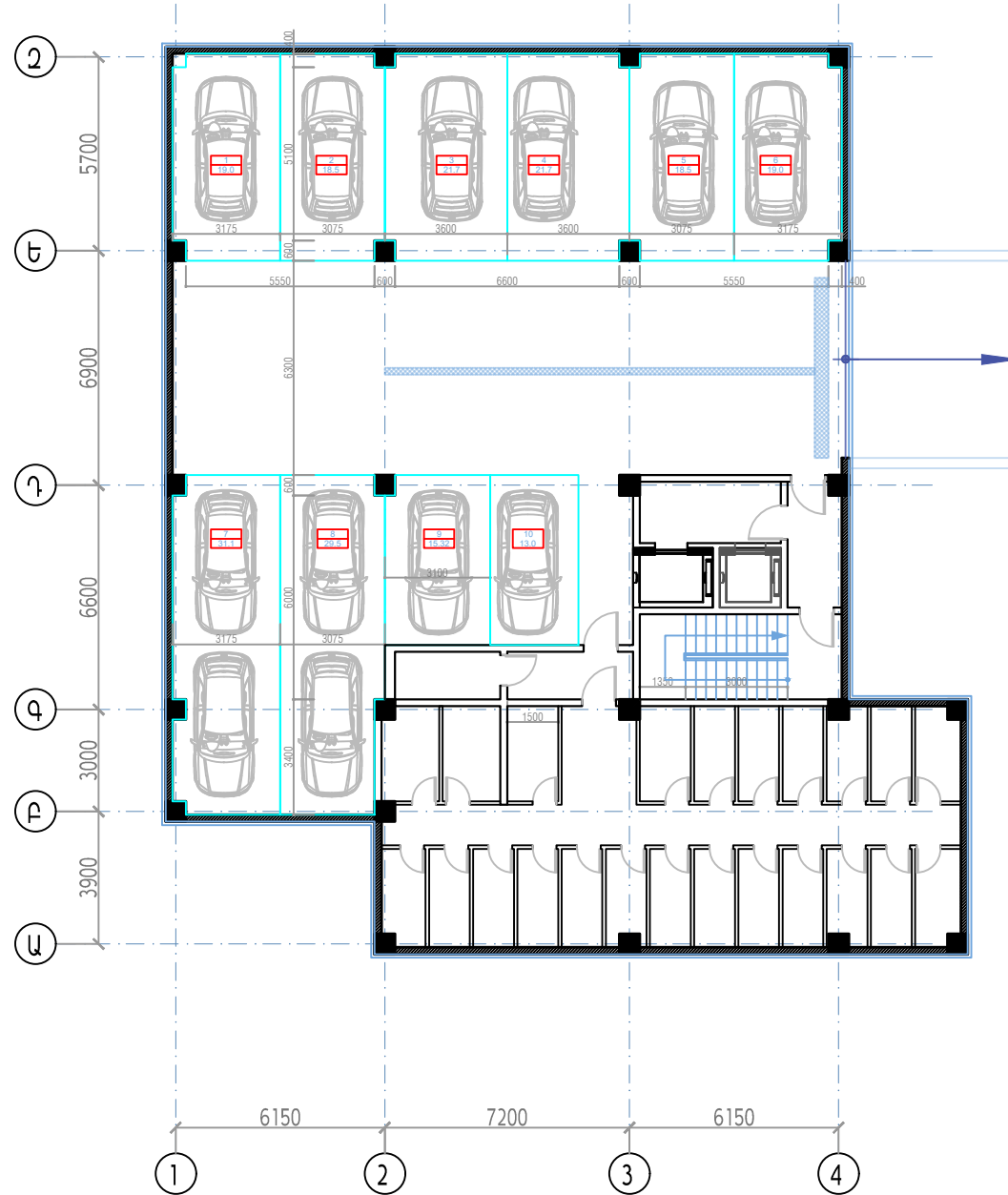

ՆԱԽԱԳԾԻ ՆՈՒՆ	
ԲԱԶՄԱԲՆԱԿԱՐԱՆ ԲՆԱԿԵԼԻ ԹԱՂԱՄԱՍԻ ԿԱՌՈՒՑՄԱՆ ՆԱԽԱԳԻԾ	
ՀԱՄԱՅ ՀՀ, ԿՈՏԱՅԻ ՄԱՐԶ, ԵՂՎԱՊՂ ՀԱՄԱՅՆՔ, Գ. ԶՈՒՈՒՆԻ, 6-ՐԴ ՓՈՂ. 21	
ՆԱԽԱԳԾԻ ՊԱՏՎՈՐԱՌ «ՄԱԿԱՆՈՒԿ ԿՈՆՏՐՈՒՑ» ՍՊԸ	
ՆԱԽԱԳԾՈՂ ԿԱՑԱՍԿԵՐՈՒԹՅՈՒՆ	
REFORM	
Գ. Ք. ԵՐԵՎԱՆ ՖՈՆ. +374 91 45-88-95 Է.Փ.	
ՆԱԽԱԳԾԻ ՄԱՍՆԱԿԻՑՆԵՐ	
ՊԱՇՏՈՆ	ՄԱՌԻՆ ԱԶԻՆՈՒՆ ՇՆՈՐԱԿՈՒԹՅՈՒՆ
ՏՆՕՐԵՆ	Ա. ՄԵՐԵՅԱՆ <i>[Signature]</i>
	Յ. ՄԵՐԵՅԱՆ <i>[Signature]</i>
	Ռ. ԻՍԱԿՅԱՆ <i>[Signature]</i>
ՀԱՐԿԻ ՀԱՄԱՐԸ	
ՀԱՐԿԻ ՆՇԱՆԱԿՈՒԹՅՈՒՆԸ	
ՕՍՆՈՒԹՅՈՒՆ	
/ԲԼՈԿ 1/ ՄԱՍՆԱՇԵՆՔԵՐ 1	
ԹԵՐԹԻ ԱՄՈՒՆ	
-I ՀԱՐԿԻ ՀԱՏԱԿԱԳԻԾ /ՄԱՍՆԱՇԵՆՔ 1/ Մ 1:150	
ՄԱՍՏՏԱՐԸ	
ԹԵՐԹԻ ՀԱՄԱՐԸ	ՆԱԽԱԳԾԻ ՅՈՒՐԱԿԱՆ
	ՕՐԱՊԱՎ ՏԱՐԻ
	ՆԱԽԱԳԻ ԳԱՅՈՐԸ

ԱՌԱՋԻՆ ՀԱՐԿԻ ՀԱՏԱԿԱԳԻԾ /ՄԱՍՆԱՇԵՆՔ 1/
Ս 1:150

ԲՆԱԿԱՐԱՆՆԵՐԻ ԳՈՒՄԱՐԱՅԻՆ ՄԱԿԵՐԵՍՆ Է - 409.3 Բ.Ս. / 77.0 %
ՀԱՐԿԻ ՄԱԿԵՐԵՍՆ Է - 531.68 Բ.Ս.

ԼՆԱԿՈՑԻ ՄՈՒՆ

ԲԱԶՄԱԲՆԱԿԱՐԱՆ
ԲՆԱԿԵԼԻ ԹԱՂԱՄԱՍԻ
ԿԱՌՈՒՑՄԱՆ ՆԱԽԱԳԻԾ

ՀԱՍՑԵ
ՀՀ, ԿՈՏԱՅԵՒ ՄԱՐԶ, ԵՂՎԱՐԻ
ՀԱՄԱՅՔ, Գ. ՋՈՒՌԻՆԻ, 6-ՐԿ ՓՈՐ.
21

ԼՆԱԿՈՑԻ ԴԱՏԱԿՐԱՏՈՒ
«ՄԱԳՆՈՒԿ ԿՈՆՏՆՈՐՑ» ՍՊԸ

ԼՆԱԿՈՑՈՂ ԿԱԶՄԱԵՐՈՒԹՅՈՒՆ



ՀՊ, Ք. ԵՒՆԱՆՔ
ՈՒՆ. +374 91 45-88-95
Է.Փ.

ԼՆԱԿՈՑԻ ՄԱՍՆԱԿՐԱՏՈՒ

ԴԱՏԱՆ	ՄՈՒՆ ԱՇԽԱՏԱՆ ՍԵՂՈՒԳՈՒԹՅՈՒՆ
ՏՆՈՒՄ	Ա. ՄԵՐԵՅԱՆ <i>[Signature]</i> Տ. ՄԵՐԵՅԱՆ <i>[Signature]</i> Ո. ԻՍԱԴԱԿՅԱՆ <i>[Signature]</i>

ՀԱՐԿԻ ՀԱՄԱՐԸ

ՀԱՐԿԻ ՆԵՍԱԿՈՒԹՅՈՒՆԸ

ՇԱՆՈՒԹՅՈՒՆ

/ԲՆԱԿ 1/
ՄԱՍՆԱՇԵՆՔԵՐ
1

ԹԵՐԹԻ ԱՄՈՒՆ

ԱՌԱՋԻՆ ՀԱՐԿԻ
ՀԱՏԱԿԱԳԻԾ /ՄԱՍՆԱՇԵՆՔ
1/
Ս 1:150

ՄԱՇՏԱԲԸ

ԹԵՐԹԻ ՀԱՄԱՐԸ	ԼՆԱԿՈՑԻ ՋՈՒՐԱԿԱՆ
	ՕՐԱՄԱՆՎ ՏԱՐԻ
	ՆԱԿԱՐԹԻ ՀԱՄԱՐԸ



ՄԱՍՆ. 1
ՔՆ. 4
76.1 Բ.Ս.

ՄԱՍՆ. 1
ՔՆ. 3
78.7 Բ.Ս.

ՄԱՍՆ. 1
ՔՆ. 2
52.3 Բ.Ս.

ՄԱՍՆ. 1
ՔՆ. 5
65.0 Բ.Ս.

ՄԱՍՆ. 1
ՔՆ. 6
47.9 Բ.Ս.

ՄԱՍՆ. 1
ՔՆ. 1
87.0 Բ.Ս.

ԲԱԶՄԱԲՆԱԿԱՐԱՆ ԹԱՂԱՄԱՍԻ ԿԱՌՈՒՑՄԱՆ ՆԱԽԱԳԻԾ

ՀՀ, մարզ Կոտայք, Եղվարդ համայնք, գ. Չոփունի, 6-րդ փող. թիվ 21 հողամաս հասցեում

ՄԱՍՆԱՇԵՆՔ 2

Ստորգետնյա մասի մակերեսն է – 550.0+550.0 ք.մ.

Վերգետնյա մասի մակերեսն է – 5318.0 ք.մ.

Բնակարանների մակերեսն է – 4092.3 ք.մ.

Ավտոկայանատեղերի քանակն է – 10 հատ

Խորհրդանոցների քանակն է – 23 հատ

Բնակարանների տեսակներն են՝

2 սենյականոց բնակարան – 47.9 ք.մ - 10 հատ

2 սենյականոց բնակարան – 52.3 ք.մ - 10 հատ

2-3 սենյականոց բնակարան – 65.0 ք.մ - 10 հատ

3 սենյականոց բնակարան – 76.1 ք.մ - 10 հատ

3 սենյականոց բնակարան – 78.7 ք.մ - 10 հատ

3 սենյականոց բնակարան – 87.0 ք.մ - 10 հատ

ԳԼԽԱԹԵՐԹ

ԲԱՑԱՏՐԱԳԻՐ

1. Ընդհանուր դրույթներ

Բազմաբնակարան բնակելի շենքը տեղակայված է Կոտայքի մարզ, Եղվարդ համայնք, գ. Չովունի, 6-րդ փողոց, թիվ 21 հողակտոր հասցեում: Նախագիծը մշակվել է ըստ պատվիրատուի կողմից ներկայացված տեխնիկական առաջադրանքի, ճարտարապետահատակագծային առաջադրանքի և գործող Նորմատիվատեխնիկական փաստաթղթերի հիման վրա և ընդգրկում է

- գլխաթերթ
- նախագծվող շինության տեղադիրքը հողակտորի վրա
- Բլոկ 1՝ Մասնաշենք 2-ի ճարտարապետական գծագրերի խումբ՝ հատակագծեր, ճակատներ, կտրվածք

2. Բազմաբնակարան բնակելի շենքը բաղկացած է 10 վերգետնյա և 2 նկուղային հարկերից՝ որոնցից - I հարկում տեղակայված է ավտոկայանատեղին:

Նկուղային հարկում նախագծված է ավտոկայանատեղի, որը նախատեսված է թվով 12 մեքենայի կայանման համար և խորդանոցային մաս:

Շինության երեսապատումը նախատեսվում է իրականացնել բազլտե ցոկոլային մասով, աղյուսի նկարվածքով, սև և սպիտակ կոմպոզիտ պանելներով, ինչպես նաև ճակատային ներկանյութով:

Աստիճանավանդակներում նախատեսվում է թարմ օդի ներածման և ծխի հեռացման ինքնաշխատ համակարգ, ինչպես նաև աստիճանավանդակները նախատեսված են հակահրդեհային դռներով:

Շինության արտաքին պատերը և բնակարանների ներքին բաժանարար պատերը նախատեսվում է իրականացնել 20 սմ հաստությամբ բլոկե շարով, իսկ բնակարանների միջետնյակային պատերը՝ զիպսետովարաթղթի կիրառմամբ:

3. Տեխնիկատնտեսական ցուցանիշներ

Մասնաշենք 1-ի կառուցապատման մակերես - 531.8 ք.մ.:

Բազմաբնակարան բնակելի շինության վերգետնյա մասի ընդհանուր զուամրային մակերեսն է - 5318.0 ք.մ./հաշվարկած կոնստրուկտիվ մասով/, 5459.0 ք.մ./հաշվարկած արտաքին երեսապատմամբ/:

Բազմաբնակարան բնակելի շինության ստորգետնյա մասի ընդհանուր զուամրային մակերեսն է - 1077.8 ք.մ.:

ՆԱԽԱԳԾՄԱՆ ԸՆԹԱՑՔՈՒՄ ԶԱՇՎԻ Ե ԱՌՆՎԱԾ ԶԱՇՄԱՆԴԱՄՆԵՐԻ ԵՎ ՍԱԿԱՎԱԾԱՐԺ ԽՆԲԵՐԻ ԱՆՆԱՌՉԸՆԴՈՏ ՇԱՐԺԻ ԿԱԶՄԱԿԵՐՊՄԱՆ ՄԻՋՈՑՆԵՐԸ, ՈՒՍՏԻ ՇԻՆՈՒԹՅՈՒՆՆԵՐԻ ՄՈՒՏՔԱՅԻՆ ԶԱՆԳՈՒՅՑՆԵՐՈՒՄ ԱՌԿԱ ԵՆ ԹԵՔԱԶԱՐԹԱԿՆԵՐ, ԻՍԿ ՇԻՆՈՒԹՅԱՆ ՆԵՐՍՈՒՄ ՎԵՐԵԼԱԿՆԵՐ:

ԱՆՎԱՆԱՑԱՆԿ

ԹԵՐԹ	ԱՆՎԱՆԱՑԱՆԿ	ՄԱՍՇՏԱԲ
1	ԳԼԽԱԹԵՐԹ	
2	-II ԶԱՐԿԻ ԶԱՏԱԿԱԳԻԾ	Մ 1:150
3	-I ԶԱՐԿԻ ԶԱՏԱԿԱԳԻԾ	Մ 1:150
4	I ԶԱՐԿԻ ԶԱՏԱԿԱԳԻԾ	Մ 1:150
5	ՏԻՊԱՅԻՆ ԶԱՐԿԻ ԶԱՏԱԿԱԳԻԾ	Մ 1:150
6	ՏԻՊԱՅԻՆ ԶԱՐԿԻ ԶԱՏԱԿԱԳԻԾ /ՊԱՏՈՒՅԱՆՆԵՐԻ ՄԱԿԻՇՎԱԿՈՐՈՒՄ/	Մ 1:150
7	ՏԻՊԱՅԻՆ ԶԱՐԿԻ ԶԱՏԱԿԱԳԻԾ /ԶԱՓՈՒԴՈՒՄ/	Մ 1:150
8	ՏԱՆԻՔԻ ԶԱՏԱԿԱԳԻԾ	Մ 1:150
9	ՃԱԿԱՏ 1-4	Մ 1:150
10	ՃԱԿԱՏ 4-1	Մ 1:150
11	ՃԱԿԱՏ Զ-Ա	Մ 1:150
12	ՃԱԿԱՏ Ա-Զ	Մ 1:150
13	ԿՏՐՎԱԾՔ 1-1	Մ 1:150
14	ՊԱՏՈՒՅԱՆՆԵՐԻ ՄԱՍՆԱԳԻՐ	
15	ԶԱՏԱԿՆԵՐԻ ԻՐԱԿԱՆԱՑՄԱՆ ՄԱՍՆԱԳԻՐ	

ՆԱԽԱԳԾԻ ԱՌՈՒՄ

ԲՆԱԿԵԼԻ ԹԱՂԱՄԱՍԻ ԿԱՌՈՒՑՄԱՆ ԷՍԹԻԶՄՅՈՒՆ ՆԱԽԱԳԻԾ

ՀԱՍՑԵ

ՆԱԽԱԳԾԻ ՊԱՏՎՈՐԱՑՈՒՄ

ՆԱԽԱԳԾՈՂ ԿԱԶՄԱԿԵՐՊՈՒԹՅՈՒՆ

REFORM

Գ. Բ. ԽԵՐԱԶ
 Իձ. +374 91 45-48-95
 Է.Կ.Ի

ՆԱԽԱԳԾԻ ՄԱՍԿԻՇՆԵՐ

ՊԱՇՏՈՒՄ: ԱՌՈՒՄ ԱՇԽԱՏՈՒՄ ՆՏՐՈՒԿՈՒԹՅՈՒՆ

ՏՆՕՐԵՆ: Ա. ՄՅԵՐՅԱՆ

ՃԱՌՏ.: Ց. ՄՅԵՐՅԱՆ

ՀԱՐԿԻ ԶԱՄԱՐԸ

ՀԱՐԿԻ ՆՇԱՆԱՎՈՒԹՅՈՒՆԸ

ՕՍԱՆՈՒԹՅՈՒՆ

/ԲԼՈԿ 1/
 ՄԱՍՆԱՇԵՆՔԵՐ
 2

ԹԵՐԹԻ ԱՌՈՒՄ

ԳԼԽԱԹԵՐԹ

ՄԱՍՇՏԱԲԸ

ԹԵՐԹԻ ԶԱՄԱՐԸ: ՆԱԽԱԳԾԻ ԹՊՈՂՎԱԾԱՆ: ՕՊՐԱՄԱԿ ՏՄՈՒ: ՆԱԽԱԳԾԻ ԶԱՄԱՐԸ:

-I ՀԱՐԿԻ ՀԱՏԱԿԱԳԻԾ /ՄԱՍՆԱՇԵՆՔ 2/
Մ 1:150

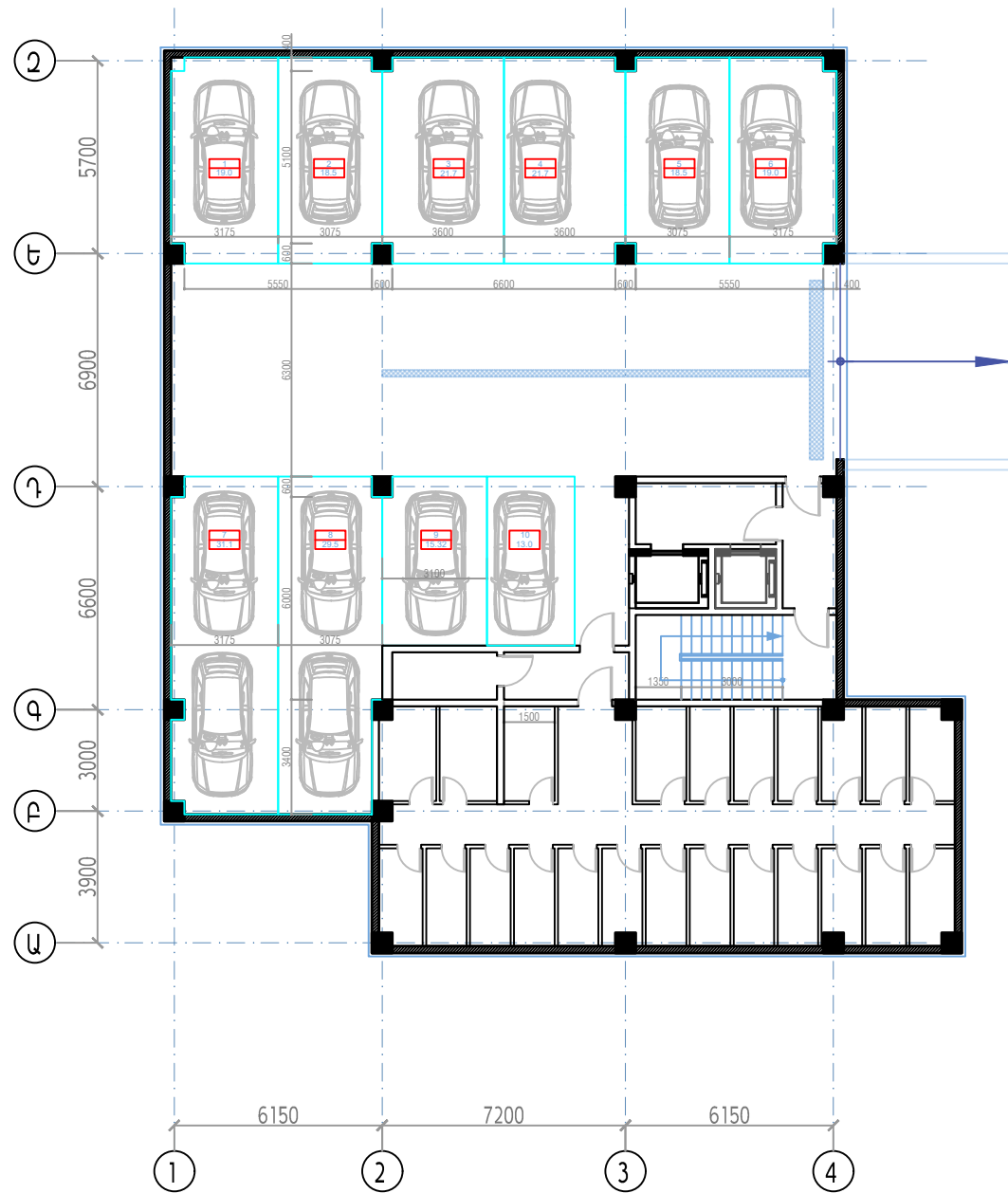

ՆԱԽԱԳԻՒ ԱՊՈՒՆ	
ԲԱԶՄԱԲՆԱԿԱՐԱՆ ԲՆԱԿԵԼԻ ԹԱՂԱՄԱՍԻ ԿԱՌՈՒՑՄԱՆ ՆԱԽԱԳԻԾ	
ՀԱՄՑԵ ՀՀ ԿՈՏԱՅՈՒ ՄԱՐԶ, ԵՂՊԱՊԻ ՀԱՄԱՅՆԷ, Գ. ԶՈՒՈՒՆԻ, 6-րդ ՓՈՒՂ. 21	
ՆԱԽԱԳԻՒ ՊԱՏՎՐԱՏՈՒ «ԱՊՐԱՆՈՒՄ ԿՈՄՅՈՒՐՏ» ՍՊԸ	
ՆԱԽԱԳԻՒ ԿԱԶՄԱԵՐՈՒԹՅՈՒՆ REFORM Հ. ք. Երևան, Քան. - +374 91 45-88-95 Հ.Կ.	
ՆԱԽԱԳԻՒ ՄԱՍՆԱԿԻՑՆԵՐ	
ՊԱՇՏՈՒ	ՄԱՐՆ ԱԶԱՆՈՒՄ ԱՅՈՒՐԱԿՈՒԹՅՈՒՆ
ՏՎՈՐԵՆ	Ա. ՄԵՐԵՅԱՆ Տ. ՄԵՐԵՅԱՆ Ռ. ԻՍԱԳԱԿՅԱՆ
ՀԱՐԿԻ ՀԱՍՈՐԸ	
ՀԱՐԿԻ ՆՇԱՆԱԿՈՒԹՅՈՒՆԸ	
ՕՍՆՈՒԹՅՈՒՆ /ԲՆԱԿ 1/ ՄԱՍՆԱՇԵՆՔԵՐ 2	
ԹԵՐԻՔ ԱՊՈՒՆ	
-I ՀԱՐԿԻ ՀԱՏԱԿԱԳԻԾ /ՄԱՍՆԱՇԵՆՔ 1/ Մ 1:150	
ՄԱՍՇՏԱԲԸ	
ԹԵՐԻՔ ՀԱՍՈՐԸ	ՆԱԽԱԳԻՒ ԶՈՒՐԱՎԱՆՆ ՕՐԱՄԱՌ՝ ՏԱՊԻ ՆԱԽԱԳԻՒ ՀԱՍՈՐԸ

ԱՌԱՋԻՆ ՀԱՐԿԻ ՀԱՏԱԿԱԳԻԾ /ՄԱՍՆԱՇԵՆՔ 2/
Ս 1:150

ԲՆԱԿԱՐԱՆՆԵՐԻ ԳՈՒՄԱՐԱՅԻՆ ՄԱԿԵՐԵՍՆ Է - 409.3 Բ.Մ. / 77.0 %
ՀԱՐԿԻ ՄԱԿԵՐԵՍՆ Է - 531.68 Բ.Մ.

ՆԱԽԱԳԻԾ ԹԻՎ

ԲԱԶՄԱԲՆԱԿԱՐԱՆ
ԲՆԱԿԵԼԻ ԹԱՂԱՄԱՍԻ
ԿԱՌՈՒՑՄԱՆ ՆԱԽԱԳԻԾ

ՀԱՄԱԵ
ՀՀ, ԿՈՏԱՅԻ ՄԱՐԶ, ԵՂՎԱՐԴ
ՀԱՄԱՆՔ, Գ. ՉՈՒՐԻ, 6-ՐԿ ԺՈՂ.
21

ՆԱԽԱԳԻԾ ԴԱՏԱԿՐԱՏՈՒ
«ՄԱԿԱՆՈՒԿ ԿՈՆՏՐՈՒՆ» ՍՊԸ

ՆԱԽԱԳՈՂ ԿԱՑԱԿԵՐՈՒԹՅՈՒՆ



ՀՀ, ք. Երևան,
ԽՈՎ. +374 91 45-88-95
Էլ.Պ.

ՆԱԽԱԳԻԾԻ ՄԱՍՆԱԿՐԱՏՈՒ

ԴԱՏԱԿՐ	ԱՄՆԻ ԱՅԿԱՆՈՒՄ ԱՅԿԱՎՈՐՈՒԹՅՈՒՆ
ՏՆՕՐԵՆ	Ա. ՄԵՆՇԻՆ <i>[Signature]</i> Յ. ՄԵՆՇԻՆ <i>[Signature]</i> Ո. ԻՍԱԿՅԱՆ <i>[Signature]</i>

ՀԱՐԿԻ ՀԱՄԱՐԸ

ՀԱՐԿԻ ՆԵՆԱԿՈՒԹՅՈՒՆԸ

ՕՍՆՈՒԹՅՈՒՆ

/ԲՆԱԿ 1/
ՄԱՍՆԱՇԵՆՔԻՆ
2

ԹԵՐԻԹ ԱՌՈՒՇ

ԱՌԱՋԻՆ ՀԱՐԿԻ
ՀԱՏԱԿԱԳԻԾ /ՄԱՍՆԱՇԵՆՔ
1/
Ս 1:150

ՄԱՇՏԱԲԸ

ԹԵՐԻԹ-ՀԱՄԱՐԸ	ՆԱԽԱԳԻԾ- ՅՈՒՐԱԿԱՆՈՒՄ
	ՕՐԱՊԱՆՈՒ ՏՄԻԻ
	ՆԱԽԱԳԻԾ ԳՅԱՐՈՒՄ



ՄԱՍՆ. 2
ՔՆ. 4
76.1 Բ.Մ.

ՄԱՍՆ. 2
ՔՆ. 3
78.7 Բ.Մ.

ՄԱՍՆ. 2
ՔՆ. 2
52.3 Բ.Մ.

ՄԱՍՆ. 2
ՔՆ. 5
65.0 Բ.Մ.

ՄԱՍՆ. 2
ՔՆ. 6
47.9 Բ.Մ.

ՄԱՍՆ. 2
ՔՆ. 1
87.0 Բ.Մ.

ԲԱԶՄԱԲՆԱԿԱՐԱՆ ԹԱՂԱՄԱՍԻ ԿԱՌՈՒՑՄԱՆ ՆԱԽԱԳԻԾ

ՀՀ, մարզ Կոտայք, Եղվարդ համայնք, գ. Չովունի, 6-րդ փող. թիվ 21 հողամաս հասցեում

ՄԱՍՆԱՇԵՆՔ 3

Ստորգետնյա մասի մակերեսն է – 550.0+550.0 ք.մ.

Վերգետնյա մասի մակերեսն է – 5849.0 ք.մ.

Բնակարանների մակերեսն է – 4551.3 ք.մ.

Ավտոկայանատեղերի քանակն է – 10 հատ

Խորհանոցների քանակն է – 23 հատ

Բնակարանների տեսակներն են՝

2 սենյականոց բնակարան – 47.9 ք.մ - 11 հատ

2 սենյականոց բնակարան – 52.3 ք.մ - 11 հատ

2-3 սենյականոց բնակարան – 65.0 ք.մ - 11 հատ

3 սենյականոց բնակարան – 76.1 ք.մ - 11 հատ

3 սենյականոց բնակարան – 78.7 ք.մ - 11 հատ

3 սենյականոց բնակարան – 87.0 ք.մ - 11 հատ

ԳԼԽԱԹԵՐԹ

ԲԱՑԱՏՐԱԳԻՐ

1. Ընդհանուր դրույթներ

Բազմաբնակարան բնակելի շենքը տեղակայված է Կոտայքի մարզ, Եղվարդ համայնք, գ. Չովունի, 6-րդ փողոց, թիվ 21 հողակտոր հասցեում: Նախագիծը մշակվել է ըստ պատվիրատուի կողմից ներկայացված տեխնիկական առաջադրանքի, ճարտարապետահատակագծային առաջադրանքի և գործող նորմատիվատեխնիկական փաստաթղթերի հիման վրա և ընդգրկում է

- գլխաթերթ
- նախագծվող շինության տեղադիրքը հողակտորի վրա
- Բլուկ 1՝ Մասնաշենք 3-ի ճարտարապետական գծագրերի խումբ՝ հատակագծեր, ճակատներ, կտրվածք

2. Բազմաբնակարան բնակելի շենքը բաղկացած է 10 վերգետնյա և 2 նկուղային հարկերից՝ որոնցից - I հարկում տեղակայված է ավտոկայանատեղի:

Նկուղային հարկում նախագծված է ավտոկայանատեղի, որը նախատեսված է թվով 12 մեքենայի կայանման համար և խորզանոցային մաս:

Շինության երեսապատումը նախատեսվում է իրականացնել բազլոտ ցոկոլային մասով, աղյուսի նկարվածքով, սև և սպիտակ կոմպոզիտ պանելներով, ինչպես նաև ճակատային ներկանյութով:

Աստիճանավանդակներում նախատեսվում է թաքմ օդի ներածման և ծխի հեռացման ինքնաշխատ համակարգ, ինչպես նաև աստիճանավանդակները նախատեսված են հակահրդեհային դռներով:

Շինության արտաքին պատերը և բնակարանների ներքին բաժանարար պատերը նախատեսվում է իրականացնել 20 սմ հաստությամբ բլոկե շարով, իսկ բնակարանների միջսենյակային պատերը՝ գիպսետվարաթղթի կիրառմամբ:

3. Տեխնիկատնտեսական ցուցանիշներ

Մասնաշենք 1-ի կառուցապատման մակերես - 531.8 ք.մ.:

Բազմաբնակարան բնակելի շինության վերգետնյա մասի ընդհանուր գումարային մակերեսն է - 5849.5 ք.մ./հաշվարկած կոնստրուկտիվ մասով/, 6004.9 ք.մ./հաշվարկած արտաքին երեսապատմամբ/:

Բազմաբնակարան բնակելի շինության ստորգետնյա մասի ընդհանուր գումարային մակերեսն է - 1077.8 ք.մ.:

ՆԱԽԱԳԾՄԱՆ ԸՆԹԱՑՁՈՒՄ ՀԱՇՎԻ Ե ԱՌՆՎԱԾ ՀԱՇՄԱՆԴԱՄՆԵՐԻ ԵՎ ՍԱԿՎԱԾՈՒԹ ԽՄԲԵՐԻ ԱՆՆՈՉԸՆԴՈՑ ՇԱՐԺԻ ԿԱԶՄԱԿԵՐՊՄԱՆ ՄԻՋՈՑՆԵՐԸ, ՈՒՄՏԻ ՇԻՆՈՒԹՅՈՒՆՆԵՐԻ ՄՈՒՏՔԱՅԻՆ ՀԱՆԳՈՒՅՑՆԵՐՈՒՄ ԱՌԿՎ ԵՆ ԹԵՔԱՅԱՌԹԱԿՆԵՐ, ԻՍԿ ՇԻՆՈՒԹՅԱՆ ՆԵՐՍՈՒՄ ՎԵՐԵԼԱԿՆԵՐ:

ԱՆՎԱՆԱՑԱՆԿ

ԹԵՐԹ	ԱՆՎԱՆԱՑԱՆԿ	ՄԱՍՇՏԱԲ
1	ԳԼԽԱԹԵՐԹ	
2	-II ՀԱՐԿԻ ՀԱՏԱԿԱԳԻԾ	Մ 1:150
3	-I ՀԱՐԿԻ ՀԱՏԱԿԱԳԻԾ	Մ 1:150
4	I ՀԱՐԿԻ ՀԱՏԱԿԱԳԻԾ	Մ 1:150
5	ՏԻՊԱՅԻՆ ՀԱՐԿԻ ՀԱՏԱԿԱԳԻԾ	Մ 1:150
6	ՏԻՊԱՅԻՆ ՀԱՐԿԻ ՀԱՏԱԿԱԳԻԾ /ՊԱՏՈՒՅԱՆՆԵՐԻ ՄԱՍՆԱԳԻՐ/	Մ 1:150
7	ՏԻՊԱՅԻՆ ՀԱՐԿԻ ՀԱՏԱԿԱԳԻԾ /ԶԱՓԱՂՈՒՄ/	Մ 1:150
8	ՏԱՆԻՔԻ ՀԱՏԱԿԱԳԻԾ	Մ 1:150
9	ՃԱԿԱՏ 1-4	Մ 1:150
10	ՃԱԿԱՏ 4-1	Մ 1:150
11	ՃԱԿԱՏ Զ-Ա	Մ 1:150
12	ՃԱԿԱՏ Ա-Զ	Մ 1:150
13	ԿՏՐՎԱԾՔ 1-1	Մ 1:150
14	ՊԱՏՈՒՅԱՆՆԵՐԻ ՄԱՍՆԱԳԻՐ	
15	ՀԱՏԱԿՆԵՐԻ ԻՐԱՎԱՆԱՑՄԱՆ ՄԱՍՆԱԳԻՐ	

ՆԱԽԱԳԾԻ ԱՌՈՒՆ

ԲՆԱԿԵԼԻ ԹԱՂԱՄԱՍԻ ԿԱՌՈՒՑՄԱՆ ԷՍԹԻԶՍԻՆ ՆԱԽԱԳԻԾ

ՀԱՍՑԵ

ՆԱԽԱԳԾԻ ՊԱՏՎՐԱՏՈՒՄ

ՆԱԽԱԳՈՐԿ ԿԱՑԱՍԿԵՐՊՈՒԹՅՈՒՆ

REFCAM

Պ. Բ. ԻՍԿԱՆԸ
 ԻՑԵ - 03/2 91 45-88-95
 Է.Պ.

ՆԱԽԱԳԾԻ ՄԱՍՆԱԿԻՑՆԵՐ

ՊԱՇՏՈՒՄ	ԱՌՈՒՆ ԱՅԳՆԱՆՈՒՄ ՇՐՈՂԱԿՆԵՐՈՒԹՅՈՒՆ
ՏՆՕՐԵՆ	Ա. ՄՅԵՐՅԱՆ
ՀԱՐՏ.	Ց. ՄՅԵՐՅԱՆ

ՀԱՐԿԻ ՀԱՍԱՐԸ

ՀԱՐԿԻ ՆԵՆԱԿՈՒԹՅՈՒՆԸ

ՕՍՆՈՑՈՒԹՅՈՒՆ

**/ԲԼՈԿ 1/
 ՄԱՍՆԱԾԵՆՔԵՐ
 3**

ԹԵՐԹԻ ԱՌՈՒՆ

ԳԼԽԱԹԵՐԹ

ՄԱՍՇՏԱԲ

ԹԵՐԹԻ ՀԱՍԱՐԸ	ՆԱԽԱԳԾԻ ԶՈՐԱԿԱՆՑ
	ՕՐԱՊԱՄ ՏԱՐԻ
	ՆԱԽԱԳԾԻ ԳՅԱՐԸ

-I ՀԱՐԿԻ ՀԱՏԱԿԱԳԻԾ /ՄԱՍՆԱՇԵՆՔ 3/
Մ 1:150

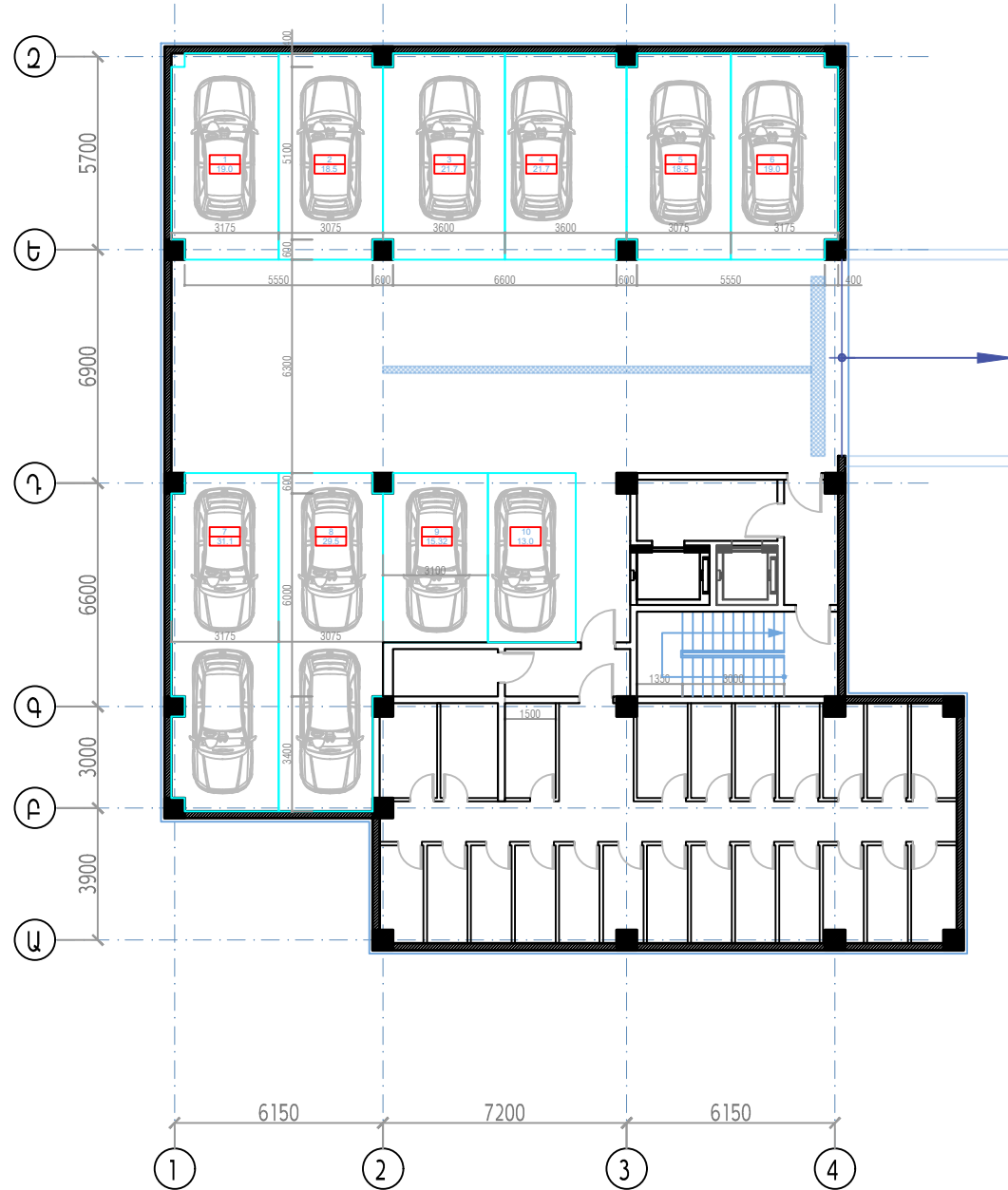

ՆԱԽԱԳԻԾԻ ՆՈՒՆ	
ԲԱԶՄԱԲՆԱԿԱՐԱՆ ԲՆԱԿԵԼԻ ԹԱՂԱՄԱՍԻ ԿԱՌՈՒՑՄԱՆ ՆԱԽԱԳԻԾ	
ՀԱՄԱՅՆ ԲՀ ԿՈՏԱՅԵՒ ՄԱՐԶ, ԵՂՂԱՊՈՂ ՀԱՄԱՅՆԹ, Գ. ԶՈՒՄԻՆԻ, 6-րԴ ԺՈՂ. 21	
ՆԱԽԱԳԻԾԻ ԴԱՏԱԿՐԱՏՈՒ «ՄԱԳՆԱՆԻԿԱ ԿՈՄՖԱԿՏ» ՍՊԸ	
ՆԱԽԱԳԻՐԻ ԿԱԶՄԱԿԵՐՄԱՆ ԹԻՎ REFCAM ԲՀ, թ. Երևան, Ինժ. - +374 91 45 88 95 Էլ.Պ.	
ՆԱԽԱԳԻՐԻ ՄԱՍՆԱԿԻՑՆԵՐ	
ԴԱՏԱԿՐ	ՄԱՐԻ ՆԱԶԱՆԱԾՈՒ ՄԱՐԻԿԱԴՐԱԾՅՈՒՄ
ՏՆՕՐԵՆ	Ա. ՄԻՇԵՆՅԱՆ <i>[Signature]</i>
	Յ. ՄԻՇԵՆՅԱՆ <i>[Signature]</i>
	Ո. ԻՍԱԳԱԿՅԱՆ <i>[Signature]</i>
ՀԱՐԿԻ ՀԱՄԱՐԸ	
ՀԱՐԿԻ ԵՇԱՆԱԿՈՒԹՅՈՒՆԸ	
ԾԱՆՈԹՈՒԹՅՈՒՆ /ԲԼՈԿ 1/ ՄԱՍՆԱՇԵՆՔԵՐ 3	
ԹԵՐԹԻ ԱՌՈՒՆԸ	
-I ՀԱՐԿԻ ՀԱՏԱԿԱԳԻԾ /ՄԱՍՆԱՇԵՆՔ 1/ Մ 1:150	
ՄԱՍՇՏԱԲԸ	
ԹԵՐԹԻ ՀԱՄԱՐԸ	ՆԱԽԱԳԻՐԻ ԶՈՒՄԱՐԱՆՍ
	ՕՐԱՊԱՆՈՒ ՏԱՐԻ
	ՆԱԽԱԳԻՐԻ ԶԵՂՈՒՆԸ

ԱՌԱՋԻՆ ՀԱՐԿԻ ՀԱՏԱԿԱԳԻԾ /ՄԱՍՆԱՇԵՆՔ 3/
Մ 1:150

ԲՆԱԿԱՐԱՆՆԵՐԻ ԳՈՒՄԱՐԱՅԻՆ ՄԱԿԵՐԵՍՆ Է - 409.3 Բ.Մ. / 77.0 %
ՀԱՐԿԻ ՄԱԿԵՐԵՍՆ Է - 531.68 Բ.Մ.

ՆԱԽԱԳԻԾ ԱՆՈՒՆ

ԲԱԶՄԱՐԱՆԱԿԱՐԱՆ
ԲՆԱԿԵԼԻ ԹՄԱՂԱՄԱՍԻ
ԿԱՌՈՒՑՄԱՆ ՆԱԽԱԳԻԾ

ՀԱՄԱԾ
ՀՀ, ԿՈՏԱՅԻ ՍՈՐՁ, ԵՐԱՍՈՂ
ՀԱՄԱՅՆՔ, Գ. ԶՈՎՈՒՆԻ, 6-ՐԿ ԺՈՂ.
21

ՆԱԽԱԳԻԾ ԴԱՏԱԿՐԱՏՈՒ
«ՄԱԳՆՈՒՄ ԿՈՆՏՐՈՆ» ՍՊԸ

ՆԱԽԱԳԻԾԻ ԿԱԶՄԱԿԵՐԴՈՒԹՅՈՒՆ



ՀՀ թ. Երևան,
հեռ. +374 91 45-88-95
Էլ. փ.

ՆԱԽԱԳԻԾ ՄԱՍՆԱԿՐԱՏՈՒ

ԴԱՏԱՅՈՒՆ ԱՆՈՒՆ ԱՄՈՒՆՈՒԹՅՈՒՆ

ՍՏՕՐԵՆ Ա. ՄՆԵՐՅԱՆ

ՏՐ. ՄՆԵՐՅԱՆ

Ո. ԻՍԱԳԱԿՅԱՆ

ՍՊԸ

ՀԱՐԿԻ ՀԱՄԱՐԸ

ՀԱՐԿԻ ՆՇԱՆԱԿՈՒԹՅՈՒՆԸ

ՕՍՆՈՒԹՅՈՒՆ

/ԲՆԱԿ 1/
ՄԱՍՆԱՇԵՆՔԻ
3

ԹԵՐԻԻ ԱՆՈՒՆ

ԱՌԱՋԻՆ ՀԱՐԿԻ
ՀԱՏԱԿԱԳԻԾ /ՄԱՍՆԱՇԵՆՔ
1/
Մ 1:150

ՄԱՏՏԱՐԸ

ԹԵՐԻԻ ՀԱՄԱՐԸ

ՆԱԽԱԳԻԾ
ԵՐԱՊՈՒԹՅԱՆ

ՕՐԱՄԱՎ ՏԱՐԻ

ՆԱԽԱԳԻԾ ՀԱՄԱՐԸ



ԲԱԶՄԱԲՆԱԿԱՐԱՆ ԹԱՂԱՄԱՍԻ ԿԱՌՈՒՑՄԱՆ ՆԱԽԱԳԻԾ

ՀՀ, մարզ Կոտայք, Եղվարդ համայնք, գ. Չովունի, 6-րդ փող. թիվ 21 հողամաս հասցեում

ՄԱՍՆԱՇԵՆՔ 4.5

Ստորգետնյա մասի մակերեսն է – 550.0+550.0 ք.մ.

Վերգետնյա մասի մակերեսն է – 6380.8 ք.մ.

Բնակարանների մակերեսն է – 4910.76 ք.մ.

Ավտոկայանատեղերի քանակն է – 10 հատ

Խորհանոցների քանակն է – 23 հատ

Բնակարանների տեսակներն են՝

2 սենյականոց բնակարան – 47.9 ք.մ - 12 հատ

2 սենյականոց բնակարան – 52.3 ք.մ - 12 հատ

2-3 սենյականոց բնակարան – 65.0 ք.մ - 12 հատ

3 սենյականոց բնակարան – 76.1 ք.մ - 12 հատ

3 սենյականոց բնակարան – 78.7 ք.մ - 12 հատ

3 սենյականոց բնակարան – 87.0 ք.մ - 12 հատ

ԳԼԽԱԹԵՐԹ

ԲԱՑԱՏՐԱԳԻՐ

1. Ընդհանուր դրույթներ
 Բազմաբնակարան բնակելի շենքը տեղակայված է Կոտայքի մարզ, Եղվարդ համայնք, գ. 2ովունի, 6-րդ փողոց, թիվ 21 հողակտոր հասցեում: Նախագիծը մշակվել է ըստ պատվիրատուի կողմից ներկայացված տեխնիկական առաջադրանքի, ճարտարապետահատակագծային առաջադրանքի և գործող նորմատիվատեխնիկական փաստաթղթերի հիման վրա և ընդգրկում է

- գլխաթերթ
- նախագծվող շինության տեղադիրքը հողակտորի վրա
- Բլոկ 1՝ Մասնաշենք 3-ի ճարտարապետական գծագրերի խումբ՝ հաստակագծեր, ճակատներ, կտրվածք

2. Բազմաբնակարան բնակելի շենքը բաղկացած է 12 վերգետնյա և 2 նկուղային հարկերից՝ որոնցից - 1 հարկում տեղակայված է ավտոկայանատեղիներ:

Նկուղային հարկում նախագծված է ավտոկայանատեղի, որը նախատեսված է թվով 12 մեքենայի կայանման համար և խորդանոցային մաս:

Շինության երեսապատումը նախատեսվում է իրականացնել բազալտե ցոկլային մասով, աղյուսի նկարվածքով, սև և սպիտակ կոմպոզիտ պանելներով, ինչպես նաև ճակատային ներկանյութով:

Աստիճանավանդակներում նախատեսվում է թարմ օդի ներածման և ծխի հեռացման ինքնաշխատ համակարգ, ինչպես նաև աստիճանավանդակները նախատեսված են հակահրդեհային դռներով:

Շինության արտաքին պատերը և բնակարանների ներքին բաժանարար պատերը նախատեսվում է իրականացնել 20 սմ հաստությամբ բլոկե շարով, իսկ բնակարանների միջնետանկային պատերը՝ գիպսետվարաթղթի կիրառմամբ:

3. Տեխնիկական տեսական ցուցանիշներ

Մասնաշենք 1-ի կառուցապատման մակերես - 531.8 ք.մ.:
 Բազմաբնակարան բնակելի շինության վերգետնյա մասի ընդհանուր գումարային մակերեսն է - 6381.6 ք.մ./հաշվարկված կոնստրուկտիվ մասով/, 6550.8 ք.մ./հաշվարկված արտաքին երեսապատմամբ/ :
 Բազմաբնակարան բնակելի շինության ստորգետնյա մասի ընդհանուր գումարային մակերեսն է - 1077.8 ք.մ.:

ՆԱԽԱԳԾՄԱՆ ԸՆԹԱՑՔՈՒՄ ԶԱՇԿԻ Ե ԱՌՆՎԱԾ ԶԱՇՄԱՆԴԱՄՆԵՐԻ ԵՎ ՍԱԿԱՎԱՇՈՒԹ ԽՍԲԵՐԻ ԱՆԽՈՉՇՆԴՈՏ ՇԱՐԺԻ ԿԱԶՄԱԿԵՐՊՄԱՆ ՄԻՋՈՑՆԵՐԸ, ՈՒՍՏԻ ՇԻՆՈՒԹՅՈՒՆՆԵՐԻ ՄՈՒՏՔԱՅԻՆ ԶԱՆՈՒՅՑՆԵՐՈՒՄ ԱՌԿԱ ԵՆ ԹԵՔԱԶՆՈՐԹԱԿՆԵՐ, ԻՍԿ ՇԻՆՈՒԹՅԱՆ ՆԵՐՈՒՄ ՎԵՐԵԼԱԿՆԵՐ:

ԱՆՎԱՆԱՑԱՆԿ

ԹԵՐԹ	ԱՆՎԱՆԱՑԱՆԿ	ՄԱՍՇՏԱԲ
1	ԳԼԽԱԹԵՐԹ	
2	-II ԶԱՐԿԻ ԶԱՏԱԿԱԳԻԾ	Մ 1:150
3	-I ԶԱՐԿԻ ԶԱՏԱԿԱԳԻԾ	Մ 1:150
4	I ԶԱՐԿԻ ԶԱՏԱԿԱԳԻԾ	Մ 1:150
5	ՏԻՊԱՅԻՆ ԶԱՐԿԻ ԶԱՏԱԿԱԳԻԾ	Մ 1:150
6	ՏԻՊԱՅԻՆ ԶԱՐԿԻ ԶԱՏԱԿԱԳԻԾ /ՊՍՏՈՒՅԱՆՆԵՐԻ ՄԱՍՆԱԳԻՐ/	Մ 1:150
7	ՏԻՊԱՅԻՆ ԶԱՐԿԻ ԶԱՏԱԿԱԳԻԾ /ԶԱՊԱՐԿՈՒՄ/	Մ 1:150
8	ՏԱՆԻՔԻ ԶԱՏԱԿԱԳԻԾ	Մ 1:150
9	ՃԱԿԱՏ 1-4	Մ 1:150
10	ՃԱԿԱՏ 4-1	Մ 1:150
11	ՃԱԿԱՏ Զ-Ա	Մ 1:150
12	ՃԱԿԱՏ Ա-Զ	Մ 1:150
13	ԿՏՐՎԱԾՔ 1-1	Մ 1:150
14	ՊՍՏՈՒՅԱՆՆԵՐԻ ՄԱՍՆԱԳԻՐ	
15	ԶԱՏԱԿՆԵՐԻ ԻՐԱՎԱՆԱՑՄԱՆ ՄԱՍՆԱԳԻՐ	

ՆԱԽԱԳԾԻ ԱՌՈՒՆ

ԲՆԱԿԵԼԻ ԹԱՂԱՍՍԻ ԿԱՌՈՒՑՄԱՆ ԷՍԹԻԶԱՅԻՆ ՆԱԽԱԳԻԾ

ՀԱՍՑԵ

ՆԱԽԱԳԾԻ ՊՍՏԻՐԱՑՈՒՄ

ՆԱԽԱԳԾՈՂ ԿԱՑԱԿԵՐՊՈՒԹՅՈՒՆ

REFORM

Հ. Բ. Երևան,
 հեռ. +374 91 45-88-95
 էլ. փ.

ՆԱԽԱԳԾԻ ՄԱՍՆԱԿԻՑՆԵՐ

ՊՍՏՈՒ	ԱՌՈՒ ԱՑՎԱԿԱՆ ԱՏՐԱԿՈՒԹՅՈՒՆ
ՏՆՕՐԵՆ	Ա. ՄԴԵՆՅԱՆ
ՃԱՐՏ.	Ց. ՄԴԵՆՅԱՆ

ՀԱՐԿԻ ՀԱՍՏԱՆԸ

ՀԱՐԿԻ ՆՇԱՆԱԿՈՒԹՅՈՒՆԸ

ՕՍԱՆՈՒԹՅՈՒՆ

/ԲԼՈԿ 1/
 ՄԱՍՆԱՇՇԵՆՔԵՐ
 4.5

ԹԵՐԹԻ ԱՌՈՒՆ

ԳԼԽԱԹԵՐԹ

ՄԱՍՇՏԱԲ

ԹԵՐԹԻ ՀԱՍՏԱՆԸ	ՆԱԽԱԳԾԻ ԹԻՄԱԿԱՆ
	ՕՐԱՊԱՎ ՑԱՐԻ
	ՆԱԽԱԳԾԻ ԿԱՏՈՐ

-I ՀԱՐԿԻ ՀԱՏԱԿԱԳԻԾ /ՄԱՍՆԱՇԵՆՔ 4/
Մ 1:150

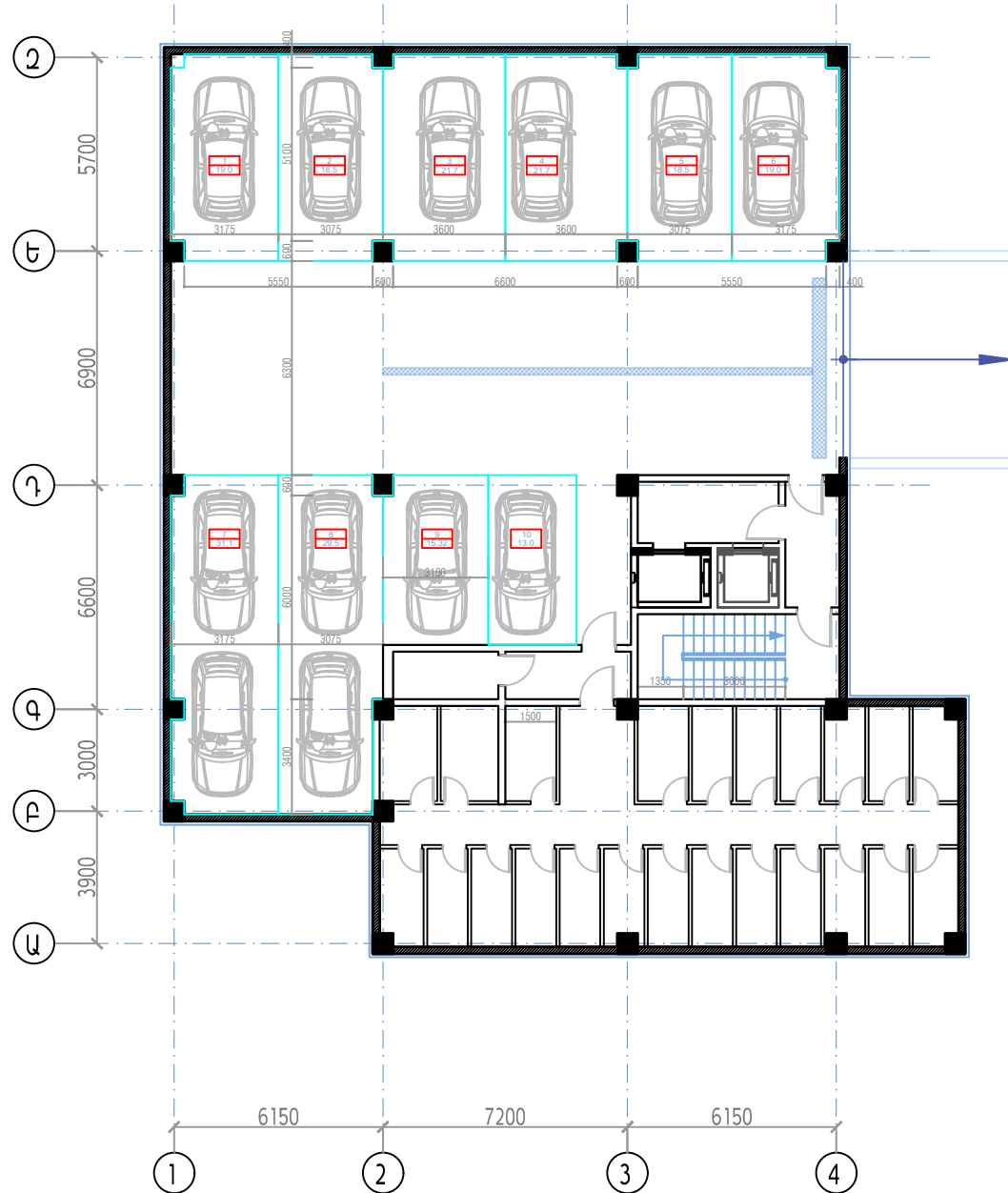

ՆԱԽԱԳԾԻ ՆԱԽԻՆ

ԲԱԶՄԱԲՆԱԿԱՐԱՆ
ԲՆԱԿԵԼԻ ԹԱՂԱՄԱՍԻ
ԿԱՌՈՒՑՄԱՆ ՆԱԽԱԳԻԾ

ՀԱՄԱԵ
Գ. ԿՈՏԱՅԻ ՄԱՐԶ, ԵՂՎԱՌԻ
ՀԱՄԱՅՆՔ, Գ. ՏՈՒՌՆԻ, Ե-ՊՊ ՓՈՒԼ
21

ՆԱԽԱԳԾԻ ԴԱՏԱՎՈՐՈՒՄ
«ՍԱԳՆՈՒՄ ԿՈՆՏՐՈՒՑ» ՍՊԸ

ՆԱԽԱԳԾԻ ԿԱԶՄԱԵՐԿՈՒԹՅՈՒՆ

REFORM

Գ. ք. Երևան,
հեռ. +374 91 45-88-95
Էլ.Պ.

ՆԱԽԱԳԾԻ ՄԱՍՆԱԿԻՑՆԵՐ

ԴԱՏԱՆ	ՄԱՐԻ ՎԱԿԱՌԱՆ ՎԱԿԱՌԱՌՅՈՒՆ
ՏՆՕՐԵՆ	Ա. ՄԵՆՅԱՆ
	Տ. ՄԵՆՅԱՆ
	Ո. ԻՍԱԴԿՅԱՆ

ՀԱՐԿԻ ՀԱՄԱՐԸ

ՀԱՐԿԻ ՆՇԱՆԱԿՈՒԹՅՈՒՆԸ

ԾԱՆՈԹՈՒԹՅՈՒՆ

/ԲԼՈԿ 1/
ՄԱՍՆԱՇԵՆՔԵՐ
4.5

ԹԵՐԹԻ ՆԱԽԻՆ

-I ՀԱՐԿԻ ՀԱՏԱԿԱԳԻԾ
/ՄԱՍՆԱՇԵՆՔ 1/
Մ 1:150

ՄԱՍՇՏԱՔԸ

ԹԵՐԹԻ ՀԱՄԱՐԸ	ՆԱԽԱԳԾԻ ՅՈՒՂԱԿԱՄԱՆ
	ՕՐԱՄՈՒՄ ՏԱՐԻ
	ՆԱԽԱԳԾԻ ՀԱՄԱՐԸ

ԱՌԱՋԻՆ ՀԱՐԿԻ ՀԱՏԱԿԱԳԻԾ /ՄԱՍՆԱՇԵՆՔ 4.5/
Մ 1:150

ԲՆԱԿԱՐԱՆՆԵՐԻ ԳՈՒՄԱՐԱՅԻՆ ՍԱԿԵՐԵՍՆ Է - 409.3 Բ.Ս. / 77.0 %
ՀԱՐԿԻ ՍԱԿԵՐԵՍՆ Է - 531.68 Բ.Ս.



ՆԱԽԱԳՈՒ ԱՌՈՒՆ	
ԲԱԶՄԱՐԱՆԱԿԱՐԱՆ ԲՆԱԿԵԼԻ ԹԱՂԱՄԱՍԻ ԿԱՌՈՒՑՄԱՆ ՆԱԽԱԳԻԾ	
ՀԱՍՑԵ ՀՀ ԿՈՏԱՅԵՒ ԵՊՈՒՅԸ, ԵՂՎԱՐԻ ՀԱՄԱՅՆ, Գ. ՁՈՒՐԻՆԻ, 6-ԻՊ ՓՈՐ. 21	
ՆԱԽԱԳՈՒ ԴԱՏՎՈՐԱՑՈՒ «ՍՍԿԱՆԻՆԻ ԿՈՏԱՅԻՆ» ՍՊԸ	
ՆԱԽԱԳՈՒՄ ԿԱԶՄԱԿԵՐՈՒԹՅՈՒՆ	
REFORM	
ՀՀ, ք. Երևան, ԽՈՒ. +374 91 45-88-95 Էլ.Պ.	
ՆԱԽԱԳՈՒ ՄԱՍՆԱԿԻՑՆԵՐ	
ՊԱՇՏՈՒ	ԱՌՈՒՆ ԱԶԳԱՆՈՒՄ ԱՄՈՒՐՈՒԹՅՈՒՆ
ՏՆՕՐԵՆ	Ա. ԱՐԵՂՅԱՆ <i>[Signature]</i> Ց. ԱՐԵՂՅԱՆ <i>[Signature]</i> Ռ. ԻՍԱԳԱԿՅԱՆ <i>[Signature]</i>
ՀԱՐԿԻ ՀԱՍԱՐԸ	
ՀԱՐԿԻ ՆՇԱՎՈՒԹՅՈՒՆԸ	
ԾԱՆՈԹՈՒԹՅՈՒՆ	
/ԲՆՈՎ 1/ ՄԱՍՆԱՇԵՆՔԵՐ 4.5	
ԹԵՐՈՒ ԱՌՈՒՆԸ	
ՄԱՍՏՏԱՐԸ	
ԹԵՐՈՒ ՀԱՍԱՐԸ	ՆԱԽԱԳՈՒ ԹՈՒՐՄԱՆ ՕՐԱԿԱՒ ՏԱՐԻ ՆԱԽԱԳՈՒ ԿԱՐԸ

ԲԱԶՄԱԲՆԱԿԱՐԱՆ ԹԱՂԱՄԱՍԻ ԿԱՌՈՒՑՄԱՆ ՆԱԽԱԳԻԾ

ՀՀ, մարզ Կոտայք, Եղվարդ համայնք, գ. Չովուհի, 6-րդ փող. թիվ 21 հողամաս հասցեում

ՄԱՍՆԱՇԵՆՔ 6.7

Ստորգետնյա մասի մակերեսն է – 550.0+550.0 ք.մ.

Վերգետնյա մասի մակերեսն է – 6912.3 ք.մ.

Բնակարանների մակերեսն է – 5320.0 ք.մ.

Ավտոկայանատեղերի քանակն է – 10 հատ

Խորդանոցների քանակն է – 23 հատ

Բնակարանների տեսակներն են՝

2 սենյականոց բնակարան – 47.9 ք.մ - 13 հատ

2 սենյականոց բնակարան – 52.3 ք.մ - 13 հատ

2-3 սենյականոց բնակարան – 65.0 ք.մ - 13 հատ

3 սենյականոց բնակարան – 76.1 ք.մ - 13 հատ

3 սենյականոց բնակարան – 78.7 ք.մ - 13 հատ

3 սենյականոց բնակարան – 87.0 ք.մ - 13 հատ

ԳԼԽԱԹԵՐԹ

ԲԱՑԱՏՐԱԳԻՐ

1. Ընդհանուր դրույթներ

Բազմաբնակարան բնակելի շենքը տեղակայված է Կոտայքի մարզ, Եղվարդ համայնք, գ. Չովունի, 6-րդ փողոց, թիվ 21 հողակտոր հասցեում: Նախագիծը մշակվել է ըստ պատվիրատուի կողմից ներկայացված տեխնիկական առաջադրանքի, ճարտարապետահատակագծային առաջադրանքի և գործող Նորմատիվատեխնիկական փաստաթղթերի հիման վրա և ընդգրկում է

- գլխաթերթ
- նախագծվող շինության տեղադիրքը հողակտորի վրա
- Բլոկ 1՝ Մասնաշենք 6.7-ի ճարտարապետական գծագրերի խումբ՝ հատակագծեր, ճակատներ, կտրվածք

2. Բազմաբնակարան բնակելի շենքը բաղկացած է 13 վերգետնյա և 2 նկուղային հարկերից՝ որոնցից - I հարկում տեղակայված է ավտոկայանատեղի:

Նկուղային հարկում նախագծված է ավտոկայանատեղի, որը նախատեսված է թվով 12 մեքենայի կայանման համար և խորդանոցային մաս:

Շինության երեսապատումը նախատեսվում է իրականացնել բազլտե ցոկոլային մասով, աղյուսի նկարվածքով, սև և սպիտակ կոմպոզիտ պանելներով, ինչպես նաև ճակատային ներկանյութով:

Աստիճանավանդակներում նախատեսվում է թարմ օդի ներածման և ծխի հեռացման ինքնաշխատ համակարգ, ինչպես նաև աստիճանավանդակները նախատեսված են հակահրդեհային դռներով:

Շինության արտաքին պատերը և բնակարանների ներքին բաժանարար պատերը նախատեսվում է իրականացնել 20 սմ հաստությամբ բլոկե շարով, իսկ բնակարանների միջնետակային պատերը՝ զիպսետվարաթղթի կիրառմամբ:

3. Տեխնիկատնտեսական ցուցանիշներ

Մասնաշենք 1-ի կառուցապատման մակերես - 531.8 ք.մ.:

Բազմաբնակարան բնակելի շինության վերգետնյա մասի ընդհանուր գումարային մակերեսն է - 5913.4 ք.մ./հաշվարկած կոնստրուկտիվ մասով/, 7096.7 ք.մ./հաշվարկած արտաքին երեսապատմամբ/ :

Բազմաբնակարան բնակելի շինության ստորգետնյա մասի ընդհանուր գումարային մակերեսն է - 1077.8 ք.մ.:

ՆԱԽԱԳԾՄԱՆ ԸՆԹԱՑՁՈՒՄ ՉԱՇՎԻ Ե ԱՌՆՎԱԾ ՉԱՇՄԱՆԴԱՄՆԵՐԻ ԵՎ ՍԱԿԱՎԱՇԱՐԺ ԽՄԲԵՐԻ ԱՆԽՈՉԸՆԴՈՏ ԸՄՐԺԻ ԿԱԶՄԱԿԵՐՊՄԱՆ ՄԻՋՈՑՆԵՐԸ, ՈՒՄՏԻ ՇԻՆՈՒԹՅՈՒՆՆԵՐԻ ՍՈՒՏՁԱՅԻՆ ՉԱՆՊԱՅՑՆԵՐՈՒՄ ԱՌԿԱ ԵՆ ԹԵԶԱԳԱՐԹԱԿՆԵՐ, ԻՍԿ ՇԻՆՈՒԹՅԱՆ ՆԵՐՍՈՒՄ ՎԵՐԵԼԱԿՆԵՐ:

ԱՆՎԱՆԱՑԱՆԿ

ԹԵՐԹ	ԱՆՎԱՆԱՑԱՆԿ	ՄԱՍՇՏԱՐ
1	ԳԼԽԱԹԵՐԹ	
2	-II ՉԱՐԿԻ ՉԱՏԱԿԱԳԻԾ	Մ 1:150
3	-I ՉԱՐԿԻ ՉԱՏԱԿԱԳԻԾ	Մ 1:150
4	I ՉԱՐԿԻ ՉԱՏԱԿԱԳԻԾ	Մ 1:150
5	ՏԻՊԱՅԻՆ ՉԱՐԿԻ ՉԱՏԱԿԱԳԻԾ	Մ 1:150
6	ՏԻՊԱՅԻՆ ՉԱՐԿԻ ՉԱՏԱԿԱԳԻԾ /ՊԱՏՈՒՅԱՆՆԵՐԻ ՄԱՍՆԱԳԻՐ/	Մ 1:150
7	ՏԻՊԱՅԻՆ ՉԱՐԿԻ ՉԱՏԱԿԱԳԻԾ /ՉԱՓՈՂՈՒՄ/	Մ 1:150
8	ՏԱՆԻՔԻ ՉԱՏԱԿԱԳԻԾ	Մ 1:150
9	ՃԱԿԱՏ 1-4	Մ 1:150
10	ՃԱԿԱՏ 4-1	Մ 1:150
11	ՃԱԿԱՏ Զ-Ա	Մ 1:150
12	ՃԱԿԱՏ Ա-Զ	Մ 1:150
13	ԿՏՐՎԱԾՔ 1-1	Մ 1:150
14	ՊԱՏՈՒՅԱՆՆԵՐԻ ՄԱՍՆԱԳԻՐ	
15	ՉԱՏԱԿՆԵՐԻ ԻՐԱԿԱՆԱՑՄԱՆ ՄԱՍՆԱԳԻՐ	

ՆԱԽԱԳԾԻ ԱՆՈՒՆ

ԲՆԱԿԵԼԻ ԹԱՂԱՍԱՍԻ ԿԱՌՈՒՑՄԱՆ ԷՍԹԻՉԱՅԻՆ ՆԱԽԱԳԻԾ

ՉԱՍՑԵ

ՆԱԽԱԳԾԻ ՊԱՏՎՈՐԱՏՈՒ

ՆԱԽԱԳՈՂԻ ԿԱԶՄԱԿԵՐՊՈՒԹՅՈՒՆ

REFORM

ՉՔ ք. Իրեւան,
Ուժ. +374 91 45-88-85
Է. Կ.

ՆԱԽԱԳՈՒ ՄԱՍՆԱԿՑՆԵՐ

ՊԱՏՏՈՒ	ԱՆՈՒՆ ԱՅԿԱՆՈՒՆ ԱՅՏՈՒՄՈՒԹՅՈՒՆ
ՏՆՕՐԵՆ	Ա. ՄԴԵՐՅԱՆ
ՃԱՐՏ.	Տ. ՄԴԵՐՅԱՆ

ՉԱՐԿԻ ՉԱՍՏՐԸ

ՉԱՐԿԻ ՆՇԱՍՎՈՒԹՅՈՒՆԸ

ՕՒՆՈՒԹՅՈՒՆ

/ԲԼՈԿ 1/
ՄԱՍՆԱՇՇԵՆՔԵՐ
4.5

ԹԵՐԹԻ ԱՆՈՒՆԸ

ԳԼԽԱԹԵՐԹ

ՄԱՍՇՏԱՐԸ

ԹԵՐԹԻ ՉԱՍՏՐԸ	ՆԱԽԱԳՈՒ ԹՐՈՒՎԱԾԱՆ
	ՕՐԱՄԱԿ՝ ՏՄՈՒ
	ՆԱԽԱԳՈՒ ՉԱՍՏՐԸ

-I ՀԱՐԿԻ ՀԱՏԱԿԱԳԻԾ /ՄԱՍՆԱՇԵՆՔ 6.7/
Ս 1:150

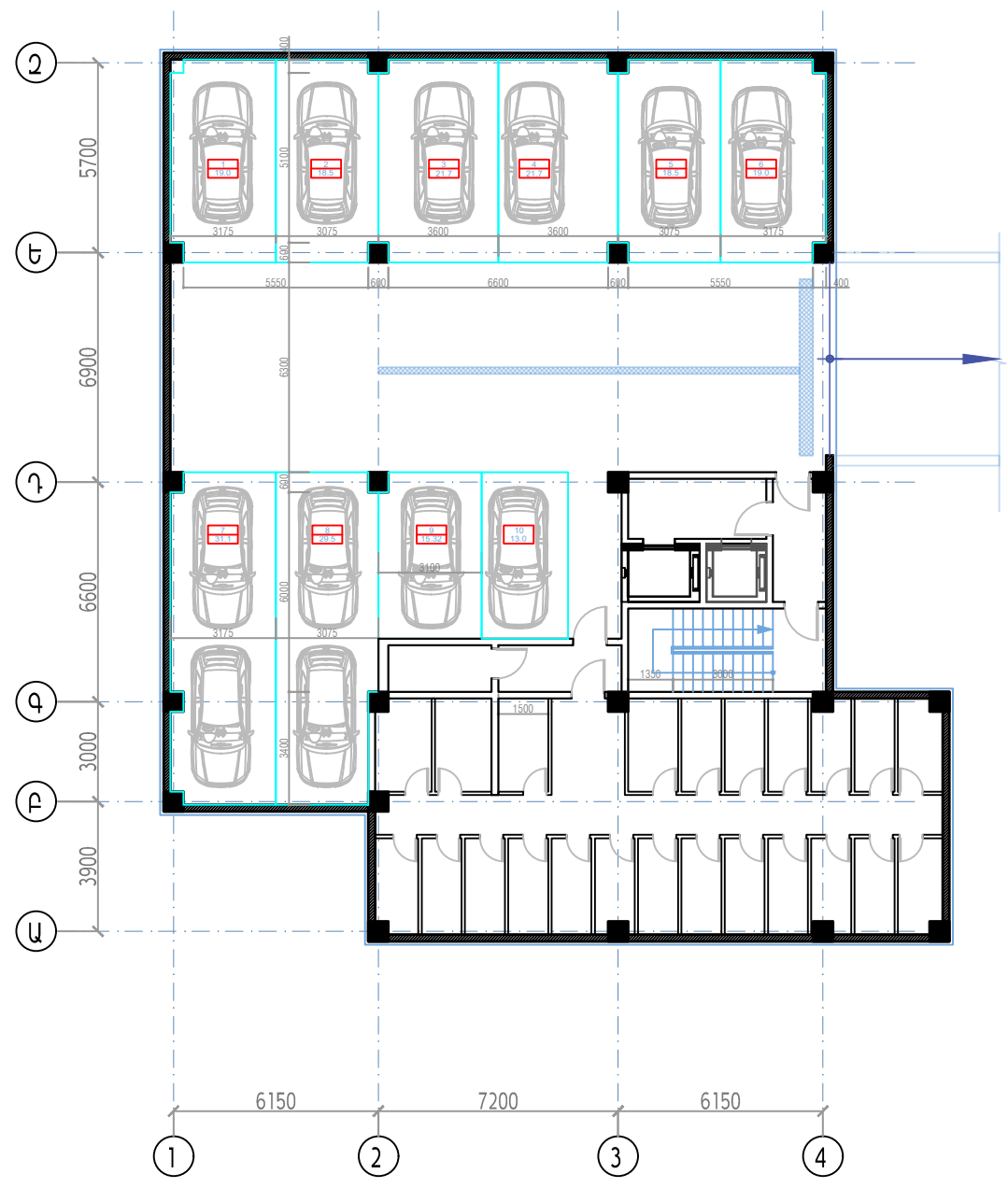

ՆԱԽԱԳԾԻ ԱՆՈՒՆ	
<p>ԲԱԶՄԱԲՆԱԿԱՐԱՆ ԲՆԱԿԵԼԻ ԹԱՂԱՍԱՍԻ ԿԱՌՈՒՑՄԱՆ ՆԱԽԱԳԻԾ</p>	
<p>ՀԱՍՑԵ Հ.Գ. ԿՈՏԱՅԵՒ ՄԱՐԶ, ԵՂՎԱՐԴ ՀԱՄԱՅՆՔ, Գ. ԶՈՒԴՈՒՆ, 6-ԴՐ ՓՈՒՐ. 21</p>	
<p>ՆԱԽԱԳԾԻ ՊԱՏԿՈՒՑՈՒ «ՄԱԳՆՈՒՆԿ ԿՈՆՅՈՒՑ» ՍՊԸ</p>	
<p>ՆԱԽԱԳԾԻ ԿԱԶՄԱԿԵՐՊՈՒԹՅՈՒՆ</p>	
<p>REFORM</p>	
<p>Հ.Գ. ԻՐԱՆԿ ՆՈՒ. +374 91 45 88 95 Է.Փ.</p>	
<p>ՆԱԽԱԳԾԻ ՄԱՍՈՒԿՑՆԵՐ</p>	
ՊԱՇՏՈՆ	ԱՄՈՒՆ ԱՇԽԱՏՈՒՆ ԱՆՏՐԱԿՈՒԹՅՈՒՆ
ՏՆՕՐԵՆ	Ա. ՄԴԵՆՅԱՆ Տ. ՄԴԵՆՅԱՆ Ո. ԻՍԱՐԱԿՅԱՆ
<p>ՀԱՐԿԻ ՀԱՍԱՐԸ</p>	
<p>ՀԱՐԿԻ ԵՇՄԱԿՈՒԹՅՈՒՆԸ</p>	
<p>ՕՍՆԱԿՈՒԹՅՈՒՆ</p>	
<p>/ԲՆՈՎ 1/ ՄԱՍՆԱՇԵՆՔԵՐ 6.7</p>	
<p>ԹԵՐԹԻ ԱՆՈՒՆ</p>	
<p>-I ՀԱՐԿԻ ՀԱՏԱԿԱԳԻԾ /ՄԱՍՆԱՇԵՆՔ 1/ Ս 1:150</p>	
<p>ՄԱՍՏՏԱՐԸ</p>	
ԹԵՐԹԻ ՀԱՍԱՐԸ	ՆԱԽԱԳԾԻ ԹՊՐԱՎԱԾԱՆ
	ՕՊՐԱՎՈՒ ՏՈՒՐ ՆԱԽԱԳԾԻ ՀԱՏԱՐԸ

ԱՌԱՋԻՆ ՀԱՐԿԻ ՀԱՏԱԿԱԳԻԾ /ՄԱՍՆԱՇԵՆՔ 6.7/
Մ 1:150

ԲՆԱԿԱՐԱՆՆԵՐԻ ԳՈՒՄԱՐԱՅԻՆ ՍԱԿԵՐԵՍՆ Է - 409.3 Բ.Ս. / 77.0 %
ՀԱՐԿԻ ՍԱԿԵՐԵՍՆ Է - 531.68 Բ.Ս.



ՆԱԽԱԳՈՒ ԱՌՈՒՆ	
ԲԱԶՄԱՐԱՆԱԿԱՐԱՆ ԲՆԱԿԵԼԻ ԹՆՂԱՄԱՍԻ ԿԱՌՈՒՑՄԱՆ ՆԱԽԱԳԻԾ	
ՀԱՍՏԵ ՀՀ ԿՈՏԱՅԻ ՄԱՐԶ, ԵՂՎԱՐԻ ՀԱՄԱՅՆ, Գ. ՁՈՒՄՈՒՐ, Ե-ԴՐ ԺՈՒ. 21	
ՆԱԽԱԳՈՒ ՊԱՏՎՈՒՄՈՒ «ՍՊԵՐԱԿԱՆ ԿՈՆՏՐՈՒՍ» ՍՊԸ	
ՆԱԽԱԳՈՒ ԿԱԶՄԱԿԵՐՈՒԹՅՈՒՆ	
REFORM	
ՀՀ, ք. Երևան, ԽՈՒ. +374 91 45-88-95 Էլ.Պ.	
ՆԱԽԱԳՈՒ ՄԱՍՆԱԿԻՑՆԵՐ	
ՊԱՇՏՈՒ	ԱՌՈՒՆ ԱԶԳԱՆՈՒ ԱՍՏԻԳՈՒԹՅՈՒՆ
ՏՆՕՐԵՆ	Ա. ՄԱՐԻՅԱՆ <i>[Signature]</i> Տ. ՄԱՐԻՅԱՆ <i>[Signature]</i> Ռ. ԻՍԱԳԱԿՅԱՆ <i>[Signature]</i>
ՀԱՐԿԻ ՀԱՍՏԵ	
ՀԱՐԿԻ ՆԵԱՎՈՒԹՅՈՒՆ	
ՇԱՆՈՒԹՅՈՒՆ	/ՔՆՈՎ 1/ ՄԱՍՆԱՇԵՆՔԵՐ 6.7
ԹԵՐԹԻ ԱՌՈՒՆ	
ՄԱՍՇԱԲԸ	
ԹԵՐԹԻ ՀԱՍՏԵ	ՆԱԽԱԳՈՒ ԹՈՂԱՎԱՆ ՕՐՈՒՄԻ ՏԱՐԻ ՆԱԽԱԳՈՒ ԿԱԶՄԵ

ԲԱԶՄԱԲՆԱԿԱՐԱՆ ԹԱՂԱՄԱՍԻ ԿԱՌՈՒՑՄԱՆ ՆԱԽԱԳԻԾ

ՀՀ, մարզ Կոտայք, Եղվարդ համայնք, գ. Չովուհնի, 6-րդ փող. թիվ 21 հողամաս հասցեում

ՄԱՍՆԱՇԵՆՔ 8.9

Ստորգետնյա մասի մակերեսն է – 6492.0 ք.մ.

Առաջին հարկի հասարակական մասի մակերեսն է – 1945 ք.մ. /արտաքին մակերեսով – ներառված են նաև թվով 2 աստիճանավանդակները՝ յուրաքանչյուրը 46.0 ք.մ. ,ակերեսով/

Վերգետնյա մասի մակերեսն է – 11773.0 ք.մ.

Բնակարանների մակերեսն է – 8906.0 ք.մ.

Ավտոկայանատեղերի քանակն է – 144 հատ

Բնակարանների տեսակներն են՝

3 սենյականոց բնակարան – 69.0 ք.մ - 50 հատ

3 սենյականոց բնակարան – 71.0 ք.մ - 50 հատ

2 սենյականոց բնակարան – 52.0 ք.մ - 27 հատ

2-3 սենյականոց բնակարան – 125.68 ք.մ. – 4 հատ

ԳԼԽԱԹԵՐԹ

ԲԱՑԱՏՐԱԳԻՐ

1. Ընդհանուր դրույթներ

Բազմաբնակարան բնակելի շենքը տեղակայված է Կոտայքի մարզ, Եղվարդ համայնք, գ. Չովուհի, 6-րդ փողոց, թիվ 21 հողակտոր հասցեում: Նախագիծը մշակվել է ըստ պատվիրատուի կողմից ներկայացված տեխնիկական առաջադրանքի, ճարտարապետահատակագծային առաջադրանքի և գործող Նորմատիվատեխնիկական փաստաթղթերի հիման վրա և ընդգրկում է

- գլխաթերթ
- նախագծվող շինության տեղադիրքը հողակտորի վրա
- Բլոկ 2՝ Մասնաշենք 8,9-ի ճարտարապետական գծագրերի խումբ՝ հատակագծեր, ճակատներ, կտրվածք:

2. Բազմաբնակարան բնակելի շենքը բաղկացած է 1 վերգետնյա հասարակական, 13-14 վերգետնյա բնակելի և 3 նկուղային հարկերից:

Նկուղային հարկում նախագծված է ընդարձակ ավտոկայանատեղի, որը նախատեսված է թվով 144 մեքենայի կայանման համար:

Շինության երեսապատումը նախատեսվում է իրականացնել բազլտե ցոկոլային մասով, աղյուսի նկարվածքով, սև և սպիտակ կոմպոզիտ պանելներով, ինչպես նաև ճակատային ներկանյութով:

Աստիճանավանդակներում նախատեսվում է թարմ օդի ներածման և ծխի հեռացման ինքնաշխատ համակարգ, ինչպես նաև աստիճանավանդակները նախատեսված են հակահրդեհային դռներով:

Շինության արտաքին պատերը և բնակարանների ներքին բաժանարար պատերը նախատեսվում է իրականացնել 20 սմ հաստությամբ բլոկե շարով, իսկ բնակարանների միջնետնայակային պատերը՝ գիպսետտվարաթղթի կիրառմամբ:

3. Տեխնիկատնտեսական ցուցանիշներ

Մասնաշենք 12,13-ի կառուցապատման մակերես - 1945.0 ք.մ.:

Բազմաբնակարան բնակելի շինության վերգետնյա հասարակական մասի գումարային մակերեսն է - 1945.0 ք.մ./հաշվարկած կոնստրուկտիվ մասով/ :

Բազմաբնակարան բնակելի շինության վերգետնյա բնակելի մասի ընդհանուր գումարային մակերեսն է - 11773.0 ք.մ./հաշվարկած կոնստրուկտիվ մասով/ :

Բազմաբնակարան բնակելի շինության ստորգետնյա մասի ընդհանուր գումարային մակերեսն է - 6492.0 ք.մ.:

ՆԱԽԱԳԾՄԱՆ ԸՆԹԱՑՁՈՒՄ ՅԱԾՎԻ Ե ԱՌՆՎԱԾ ՅԱԾՄԱՆԴԱՄՆԵՐԻ ԵՎ ՍԱԿԱՎԱՇՎԱԾ ԽՍԲԵՐԻ ԱՆՆՈՉԸՆԴՈՏ ԸՆԹԻ ԿԱԶՄԱԿԵՐՊՄԱՆ ՄԻՋՈՑՆԵՐԸ, ՈՒՍՏԻ ԾԻՆՈՒԹՅՈՒՆՆԵՐԻ ՄՈՒՏՔԱՅԻՆ ՅԱՆԳՈՒՅՑՆԵՐՈՒՄ ԱՌԿՎ ԵՆ ԹԵՔՎՅԱՐԹԱԿՆԵՐ, ԻՍԿ ԾԻՆՈՒԹՅԱՆ ՆԵՐՍՈՒՄ ՎԵՐԵԼԱԿՆԵՐ:

ԱՆՎԱՆԱՑԱՆԿ

ԹԵՐԹ	ԱՆՎԱՆԱՑԱՆԿ	ՄԱՍՇՏԱԲ
1	ԳԼԽԱԹԵՐԹ	
2	-III ՅԱՐԿԻ ՅԱՏԱԿԱԳԻԾ	Ø 1:150
3	-II ՅԱՐԿԻ ՅԱՏԱԿԱԳԻԾ	Ø 1:150
4	-I ՅԱՐԿԻ ՅԱՏԱԿԱԳԻԾ	Ø 1:150
5	I ՅԱՐԿԻ ՅԱՏԱԿԱԳԻԾ	Ø 1:150
6	ՏԻՊԱՅԻՆ ՅԱՐԿԻ ՅԱՏԱԿԱԳԻԾ	Ø 1:150
7	XIV ՅԱՐԿԻ ՅԱՏԱԿԱԳԻԾ	Ø 1:150
8	XV ՅԱՐԿԻ ՅԱՏԱԿԱԳԻԾ	Ø 1:150
9		Ø 1:150
10	ՏԻՊԱՅԻՆ ՅԱՐԿԻ ՅԱՏԱԿԱԳԻԾ /ՊԱՏՈՒՅԱՆՆԵՐԻ ՄԱԿԻՇԱԿՈՐՈՒՄ/	Ø 1:150
11	XIV ՅԱՐԿԻ ՅԱՏԱԿԱԳԻԾ /ՊԱՏՈՒՅԱՆՆԵՐԻ ՄԱԿԻՇԱԿՈՐՈՒՄ/	Ø 1:150
12	XV ՅԱՐԿԻ ՅԱՏԱԿԱԳԻԾ /ՊԱՏՈՒՅԱՆՆԵՐԻ ՄԱԿԻՇԱԿՈՐՈՒՄ/	Ø 1:150
13	ՏԱՆԻՔԻ ՅԱՏԱԿԱԳԻԾ	Ø 1:150
14	ՃԱԿԱՏ 1-8	Ø 1:150
15	ՃԱԿԱՏ Ե-Գ, Գ-Ե	
16	ՃԱԿԱՏ 8-1	
17	ԿՏՐՎԱԾՔ 1-1	Ø 1:150
18	ԿՏՐՎԱԾՔ 2-2	Ø 1:150
18	ՊԱՏՈՒՅԱՆՆԵՐԻ ՄԱՍՆԱԳԻՐ	Ø 1:150

ՆԱԽԱԳԾԻ ԱՌՈՒՆ	
ԲՆԱԿԵԼԻ ԹԱՂԱՄԱՍԻ ԿԱՌՈՒՑՄԱՆ ԷՆԹԻՉԱՅԻՆ ՆԱԽԱԳԻԾ	
ՀԱՍՑԵ	
ՆԱԽԱԳԾԻ ՊԱՏՎՈՒՄ	
ՆԱԽԱԳԾՈՐ ԿԱԶՄԱԿԵՐՊՈՒԹՅՈՒՆ	
	
<small>Գ. ք. Երևան, ԽՈՒ. +374 91 45-88-88 է. փ.</small>	
ՆԱԽԱԳԾԻ ՄԱՍՆԱԿԻՑՆԵՐ	
ՊԱՇՏՈՒ	ԱՌՈՒՆ ԱԶԳԱՌՈՒՆ ԱՏՈՐԱԳՈՒԹՅՈՒՆ
ՏՆՕՐԵՆ	Ա. ՄՅԵՐՅԱՆ
ԾՊԹ.	Տ. ՄՅԵՐՅԱՆ
ԿՈՍՍ.	Գ. ՇՈՒՇԵԱՅԱՆ
ՀԱՐԿԻ ՀԱՍՏՐԸ	
ՀԱՐԿԻ ՆՇԱՎՈՒԹՅՈՒՆ	
ՕՍՏԱԹՈՒԹՅՈՒՆ	
/ԲԼՈԿ 2/ ՄԱՍՆԱՇՇԵՆՔԵՐԻ 8.9	
ԹԵՐԹԻ ԱՌՈՒՆ	
ԳԼԽԱԹԵՐԹ	
ՄԱՍՇՏԱԲ	
ԹԵՐԹԻ ՀԱՍՏՐԸ	ՆԱԽԱԳԾԻ ԹՐՈՒՎԱԾԱՆ
	ՕՐԱՄԱՎ ՏԱՐԻ
	ՆԱԽԱԳԾԻ ՀԱՍՏՐԸ

-III ՀԱՐԿԻ ՀԱՏԱԿԱԳԻԾ /ՄԱՍՆԱՇԵՆՔ 8.9/
Մ 1:200

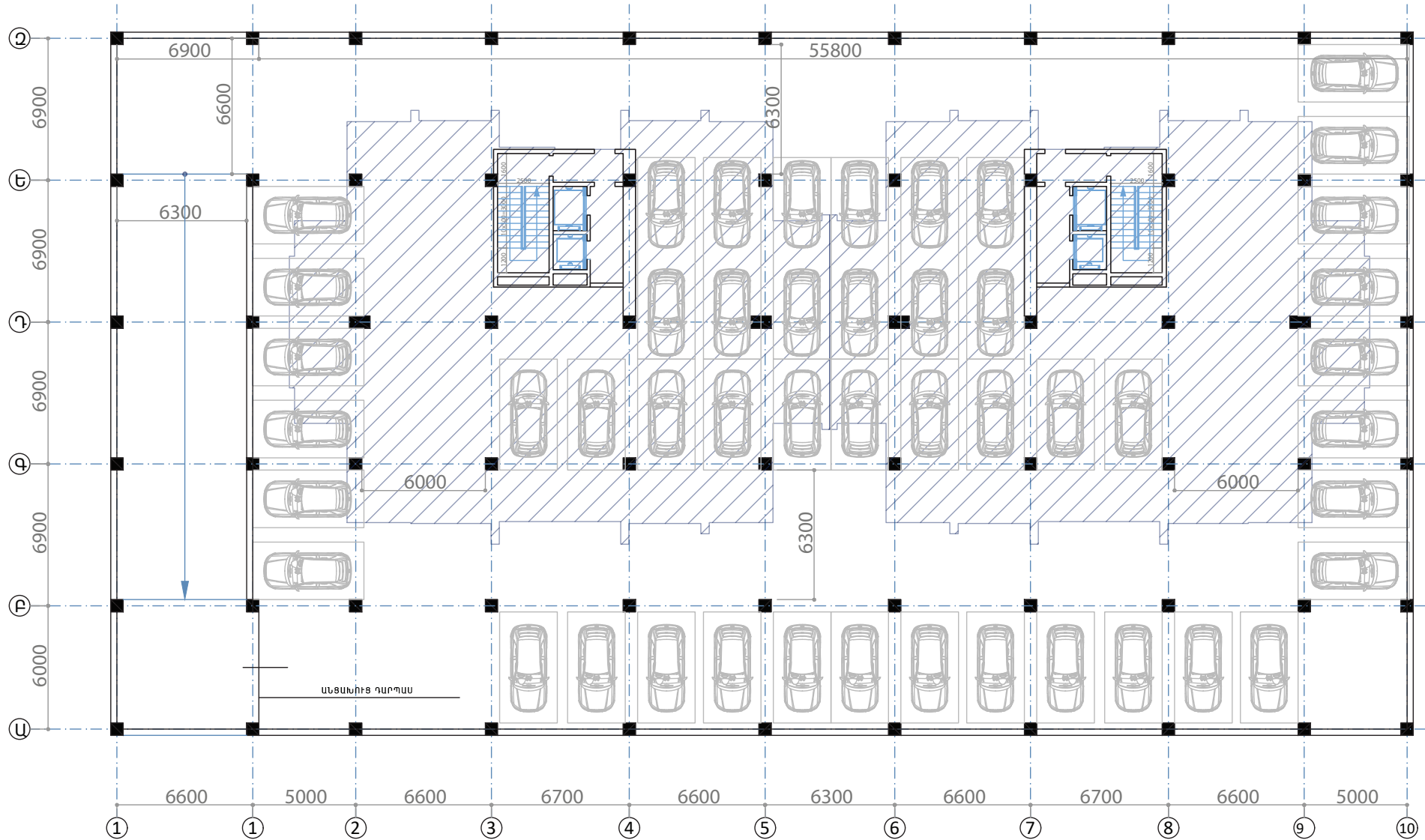

ՆԱԽԱԳԻԾԻ ՆՄՈՒՆ	
ԲՆԱԿԵԼԻ ԹԱՂԱՄԱՍԻ ԿԱՌՈՒՑՄԱՆ ԷՍԹԻՉԱՅԻՆ ՆԱԽԱԳԻԾ	
ՀԱՍՑԵ	
ՆԱԽԱԳԻԾԻ ԴԱՏԱԿՐԱՏՈՒ	
ՆԱԽԱԳԻԾԻ ԿԱՏԱՎԵՐՊՈՒԹՅՈՒՆ	
ԳՅ. ք. Երևան, Իմ. +374 91 45-88-95 Կ.Գ.	
ՆԱԽԱԳԻԾԻ ՄԱՍՆԱԿԻՑՆԵՐ	
ՊԱՇՏՊ.	ՍՆՈՒՆ ԱՐՁԱՊՈՒՆ ԱՏՈՐԱԿՈՒԹՅՈՒՆ
ՏՆՕՒՆԵ	Ա. ԱՐԵՐՅԱՆ
ԾՊԻ.	Տ. ԱՐԵՐՅԱՆ
ԿՈՆՍ.	Գ. ՇՈՒՇԵԱՆԱՆ
ՀԱՐԿԻ ՀԱՏԱՐԸ	
ՀԱՐԿԻ ՆՇԱՆԱԿՈՒԹՅՈՒՆԷ	
ՇՆՆՈՒԹՅՈՒՆ	
/ՔԼՈԿ 2/ ՄԱՍՆԱՇԵՆՔԵՐ 8.9	
ԹԵՐՈՒՆԻ ՆՄՈՒՆԷ	
ՄԱՎԵՏԱՐԸ	
ԹԵՐՈՒՆԻ ՀԱՏԱՐԸ	ՆԱԽԱԳԻԾԻ ԹՈՒՎԱԿԱՄԱՆ
	ՕՐԱՊԱՆՎ ՏԱՐԻ
	ՆԱԽԱԳԻԾԻ ՀԱՏԱՐԸ

-II ՀԱՐԿԻ ՀԱՏԱԿԱԳԻԾ /ՄԱՍՆԱՇԵՆՔ 8.9/
Մ 1:200

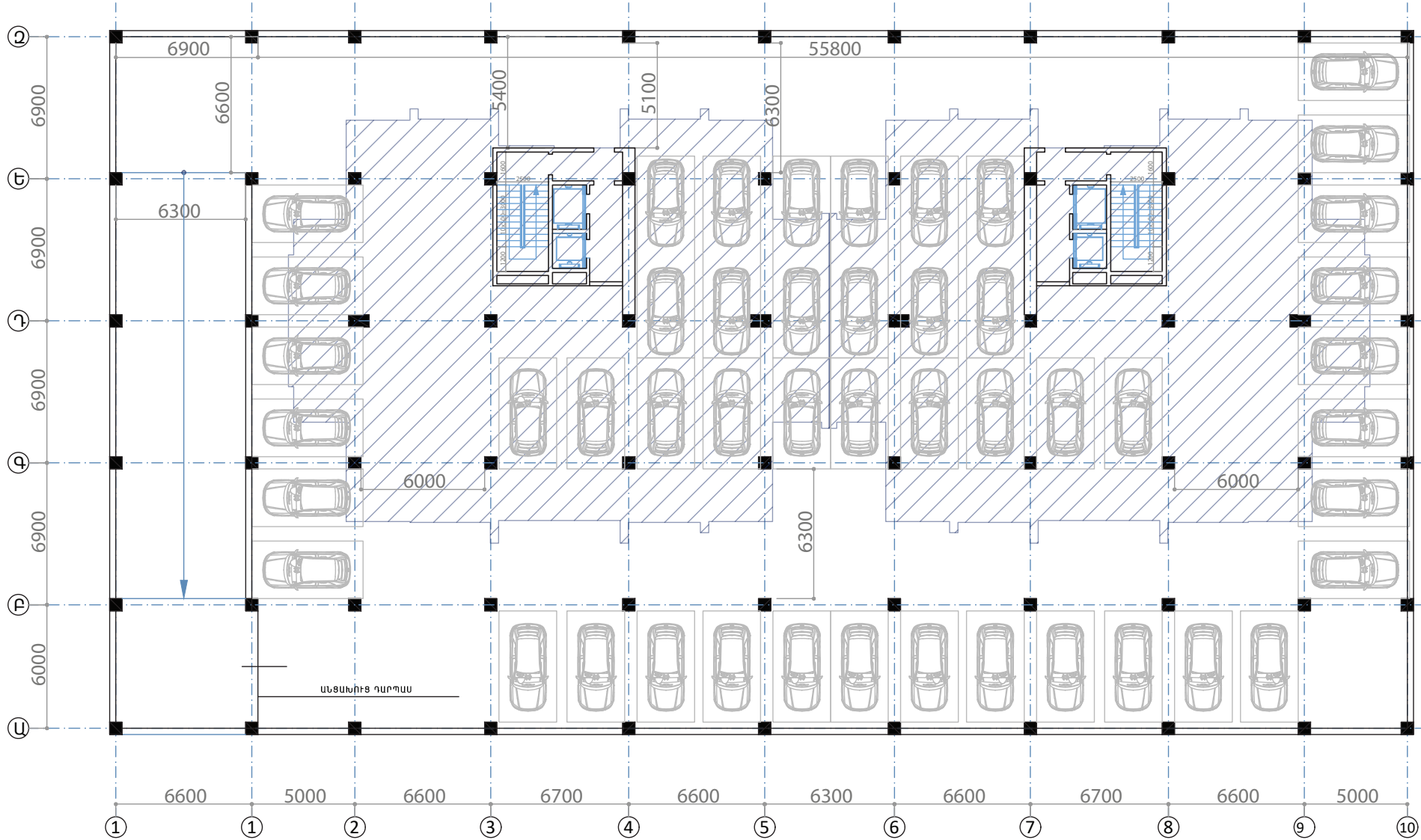

ՆԱԽԱԳԻԾ ԱՆՈՒՆ
ԲՆԱԿԵԼԻ ԹԱՂԱՍԱՍԻ
ԿԱՌՈՒՑՄԱՆ ԷՍՔԻԶԱՅԻՆ
ՆԱԽԱԳԻԾ

ՀԱՍՑԵ

ՆԱԽԱԳԻԾ ԴԱՏԱԿԻ ՄԱՍԻՆ

ՊԱՇՏՊ	ԱՆՈՒՆ ԱՇԽԱՏԱՆ ԱՍՏՈՒԿՈՒԹՅՈՒՆ
ՏՆՕՐԵՆ	Ա. ԱՐԵՎՅԱՆ
ՕՃՈՒ	Տ. ԱՐԵՎՅԱՆ
ԿՈՆՍՏ.	Գ. ՇՈՒԿՅԱՆ

ՀԱՐԿԻ ՀԱՄԱՐԸ
ՀԱՐԿԻ ՆՇԱՆԱԿՈՒԹՅՈՒՆ

ՇԱՆՈՒԹՅՈՒՆ
/ՔՆՈՎ 2/
ՄԱՍՆԱՇԵՆՔԻՆ 8.9

ԹԵՐԻՔԻ ԱՆՈՒՆ

ՄԱՍՏՏԱՔԸ	ՆԱԽԱԳԻԾ ԹՈՂԱՐԱԿԱՆ
ԹԵՐԻՔԻ ՀԱՄԱՐԸ	ՕՐԱՄԱՆ/ՏԱՐԻ ՆԱԽԱԳԻԾ-ՀԱՄԱՐԸ

-I ՀԱՐԿԻ ՀԱՏԱԿԱԳԻԾ /ՄԱՍՆԱՇԵՆՔ 8.9/
Մ 1:200

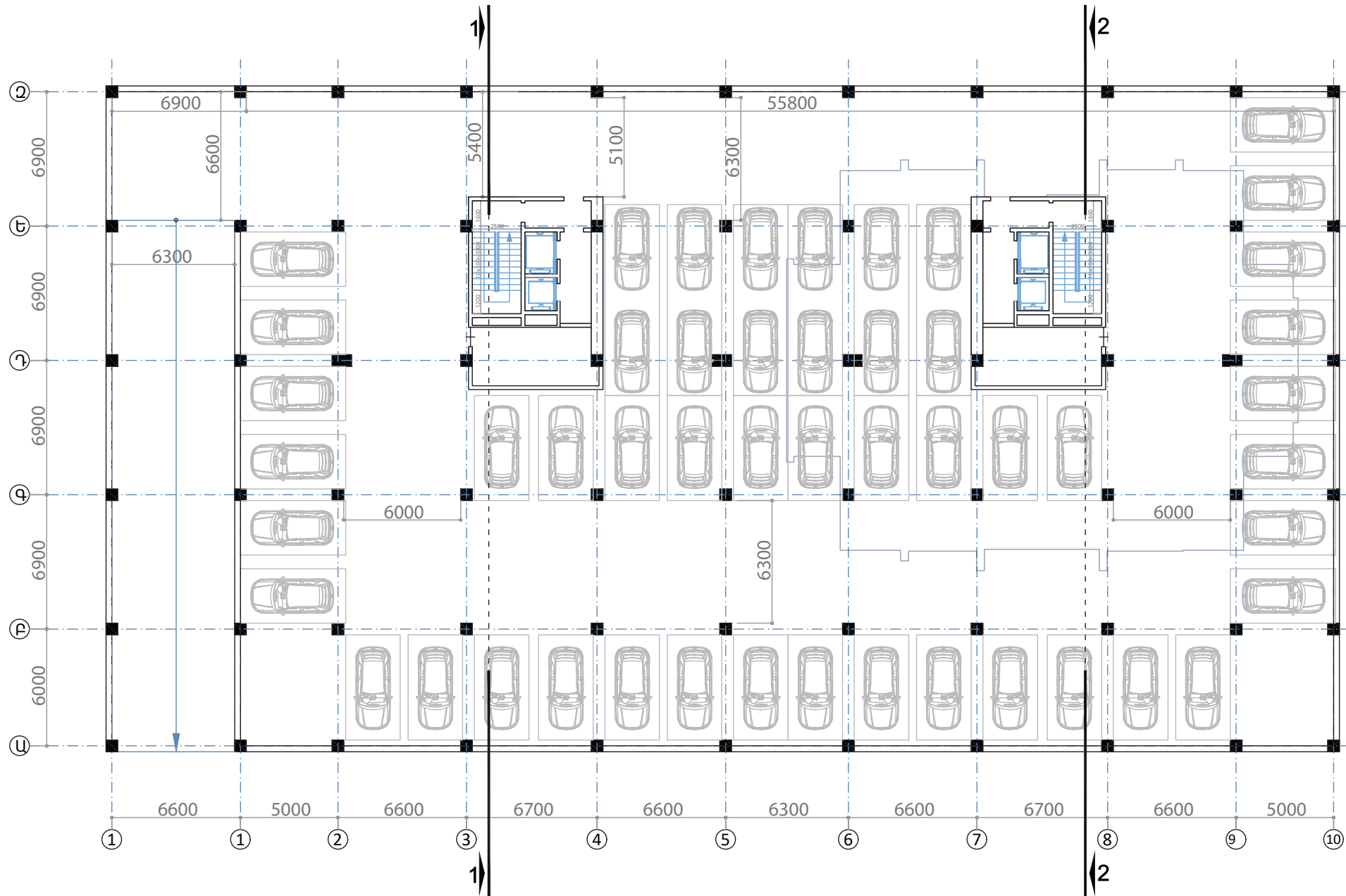

ՆԱԽԱԳԻԾ ԱՆՈՒՆ	
ՔՆԱԿԵԼԻ ԹԱՂԱՄԱՍԻ ԿԱՌՈՒՑՄԱՆ ԷՄՔԻԶԱՅԻՆ ՆԱԽԱԳԻԾ	
ՀԱՍՑԵ	
ՆԱԽԱԳԻԾ ԴԱՏԱԿՐԱՏՈՒ	
ՆԱԽԱԳԻԾԻ ԿԱԶՄԱԿԵՐՊՈՒԹՅՈՒՆ	
Գ. Գ. ԵՐԵՎԱՆ, ԻճՈՒՆ +374 91 45-88-95 Է.Կ.Բ.	
ՆԱԽԱԳԻԾԻ ՄԱՍՆԱԿԻՑՆԵՐ	
ԴԱՏԱՑՈՒ	ԱՆՈՒՆ ԱԶԳԱՆՈՒՆ ԱՏՈՒԿԱՌՈՒԹՅՈՒՆ
ՏՆՕՐԵՆ	Ա. ԱՐԵՎՅԱՆ
ԾՊԻ.	Տ. ԱՐԵՎՅԱՆ
ԿՈՆՍՍ.	Գ. ՇՈՒՇԱՆՅԱՆ
ՀԱՐԿԻ ՀԱՍԱՐԸ ՀԱՐԿԻ ՆՇԱՄԱԿՈՒԹՅՈՒՆԸ ԾԱՆՈԹՈՒԹՅՈՒՆ /ՔՆՈԿ 2/ ՄԱՍՆԱՇԵՆՔԵՐ 8.9	
ԹԵՐՈՒ ԱՆՈՒՆԸ	
ՄԱՍՇԱԲԱԸ	
ԹԵՐՈՒ ՀԱՍԱՐԸ	ԱՄԱՌՈՒԹՅԱՆ ԹՈՒՂԱԿԱՆ ՕՐԴԱՄԱԿ՝ ՏԱՌԻ ԱՆՍՏՈՒԹՅԱՆ ՀԱՅՐԱՊԵՏՈՒԹՅԱՆ

ԱՌԱՋԻՆ ՀԱՐԿԻ ՀԱՏԱԿԱԳԻԾ /ՄԱՍՆԱՇԵՆՔ 8.9/
Մ 1:200

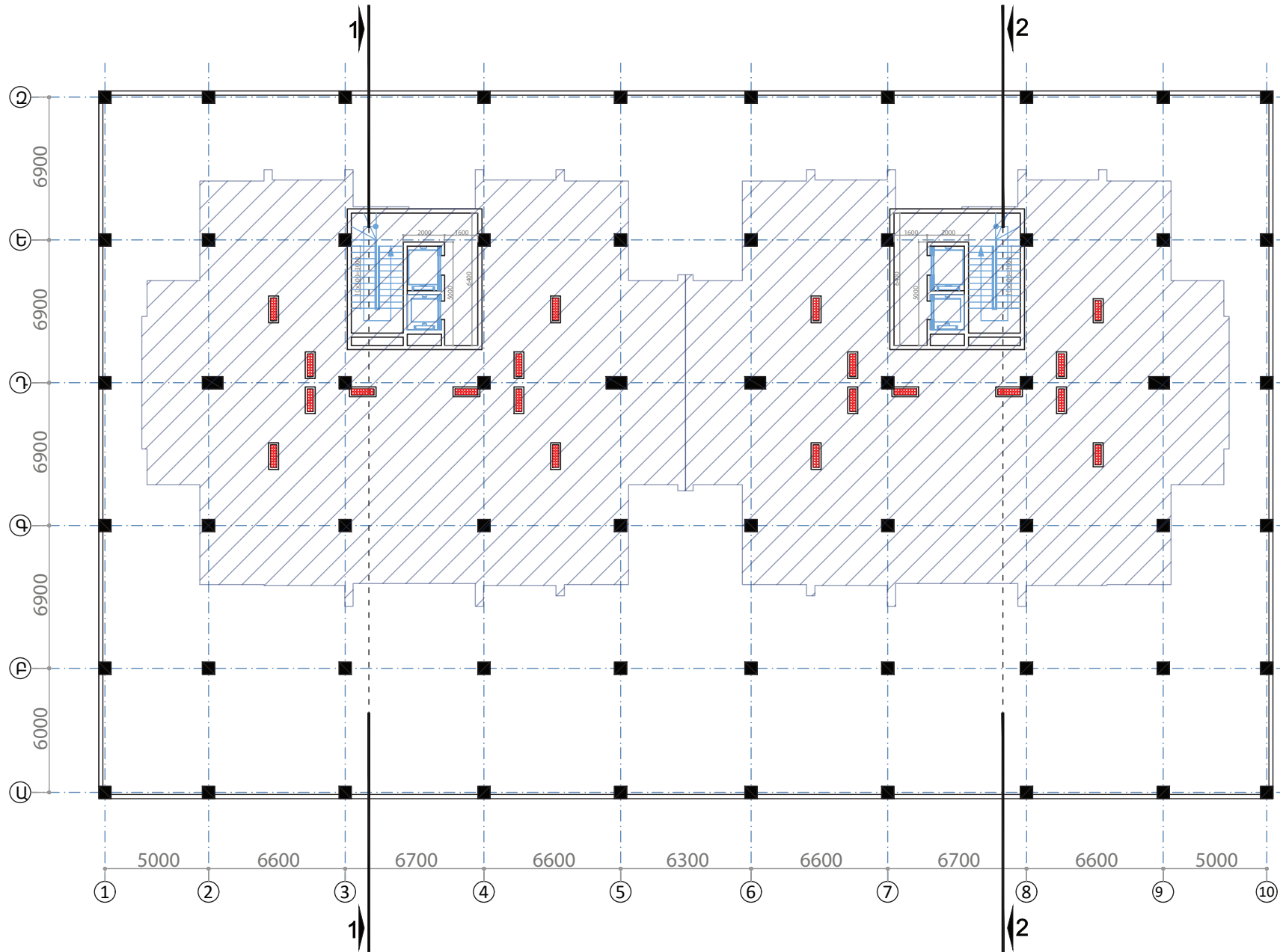

ԼՆԱՍԳՈՒ ԱՆՈՒՆ	
ԲՆԱԿԵԼԻ ԹԱՂԱՄԱՍԻ ԿԱՌՈՒՑՄԱՆ ԷՍԹԻՉԱՅԻՆ ՆԱԽԱԳԻԾ	
ՀԱՍՑԵ	
ԼՆԱՍԳՈՒ ՊԱՏՎՈՐԱՏՈՒ	
ԼՆԱՍԳՈՒՆ ԿԱՑԱՍԿԵՐՊՈՒԹՅՈՒՆ	
<small>Գ. ք. Երևան, Խոն. +374 91 45 88 95 Էլ. օ. Էլ. օ.</small>	
ԼՆԱՍԳՈՒ ՄԱՆԱԿԻՑՆԵՐ	
ՊԱՇՏՄ	ԱՄՈՒՆ ԱԶԳԱՅԱԿՈՒՆ ԱՏՈՐՎՈՒԹՅՈՒՆ
ՏՆՕՐԵՆ	Ա. ՄԵՆՅԱՆ
Օ՞ՐԻ.	Տ. ՄԵՆՅԱՆ
ԿՈՆՍ.	Գ. ՇՈՒԿԵԱՅԱՆ
ՀԱՐԿԻ ՀԱՍՏԻՉ	
ՀԱՐԿԻ ՆՇԱՆԱԿՈՒԹՅՈՒՆ	
ՇԱՆՈՒԹՅՈՒՆ	
/ԲԼՈԿ 2/ ՄԱՍՆԱՇԵՆՔԵՐ 8.9	
ԹԵՐԻՑԻ ԱՆՈՒՆ	
ՄԱՍՏՄԱԲ	
ԹԵՐԻՑԻ ՀԱՍՏԻՉ	ԼՆԱՍԳՈՒ ԹՈՒՐԱՄԱՆ
	ՕՐԱՄԱՆ ՏԱԻ
	ՆԱԽԱԳՈՒ ՀԱՍՏԻՉ

ԲՆԱԿԵԼԻ ԱՌԱՋԻՆ ՀԱՐԿԻ ՀԱՏԱԿԱԳԻԾ /ՄԱՍՆԱՇԵՆՔ 8.9/
Մ 1:200

ԲՆԱԿԱՐԱՆՆԵՐԻ ԳՈՒՄԱՐԱՅԻՆ ՄԱԿԵՐԵՍՆ Է - Բ.Մ. / _____ %
ՀԱՐԿԻ ՄԱԿԵՐԵՍՆ Է - 893.7 Բ.Մ.

ՆԱԽԱԳԻՐ ԱՌՈՒՆ

ԲՆԱԿԵԼԻ ԹԱՌԱՄԱՍԻ
ԿԱՌՈՒՅՄԱՆ ԷՍԹԻՉԱՅԻՆ
ՆԱԽԱԳԻԾ

ՀԱՄՑԵ

ՆԱԽԱԳԻՐ ՊԵՏԱԿԻՐԱՏՈՐ

ՆԱԽԱԳԻՐ ԿԱՅԱՆԿԵՐՊՈՒԹՅՈՒՆ

REFORM

ԳՂ ք. Երևան,
Ուն. +374 91 45-88-95
Է.Կ.Բ.

ՆԱԽԱԳԻՐ ՄԱՍՆԱԿԻՑՆԵՐ

ՊԱՇՏՈՆ	ԱՌՈՒՆ ԱՋԱՌՈՒՆ ԱՏՈՐԿՈՒԹՅՈՒՆ
ՏՆՕՐԵՆ	Ա. ԱՐԵՐՅԱՆ
ԾՅՈՒ	Ց. ԱՐԵՐՅԱՆ
ԿՈՍՏԱՆ	Գ. ՇՈՒՆԵԱՅԱՆ

ՀԱՐԿԻ ՀԱՄԱՐԸ

ՀԱՐԿԻ ՆՇԱՆԱԿՈՒԹՅՈՒՆԸ

ՇԱՆՈՅՈՒԹՅՈՒՆ

/ԲՆԱԿ 2/
ՄԱՍՆԱՇԵՆՔԵՐ 8.9

ԹԵՐԹԻ ԱՌՈՒՆ

ՄԱՍՇԱԲԸ

ԹԵՐԹԻ ՀԱՄԱՐԸ	ՆԱԽԱԳԻՐ ԹՈՒՂԱԿԱՆ
	ՕՐԱՄԱՆ ՏԱԻ ՆԱԽԱԳԻՐ ՀԱՄԱՐԸ

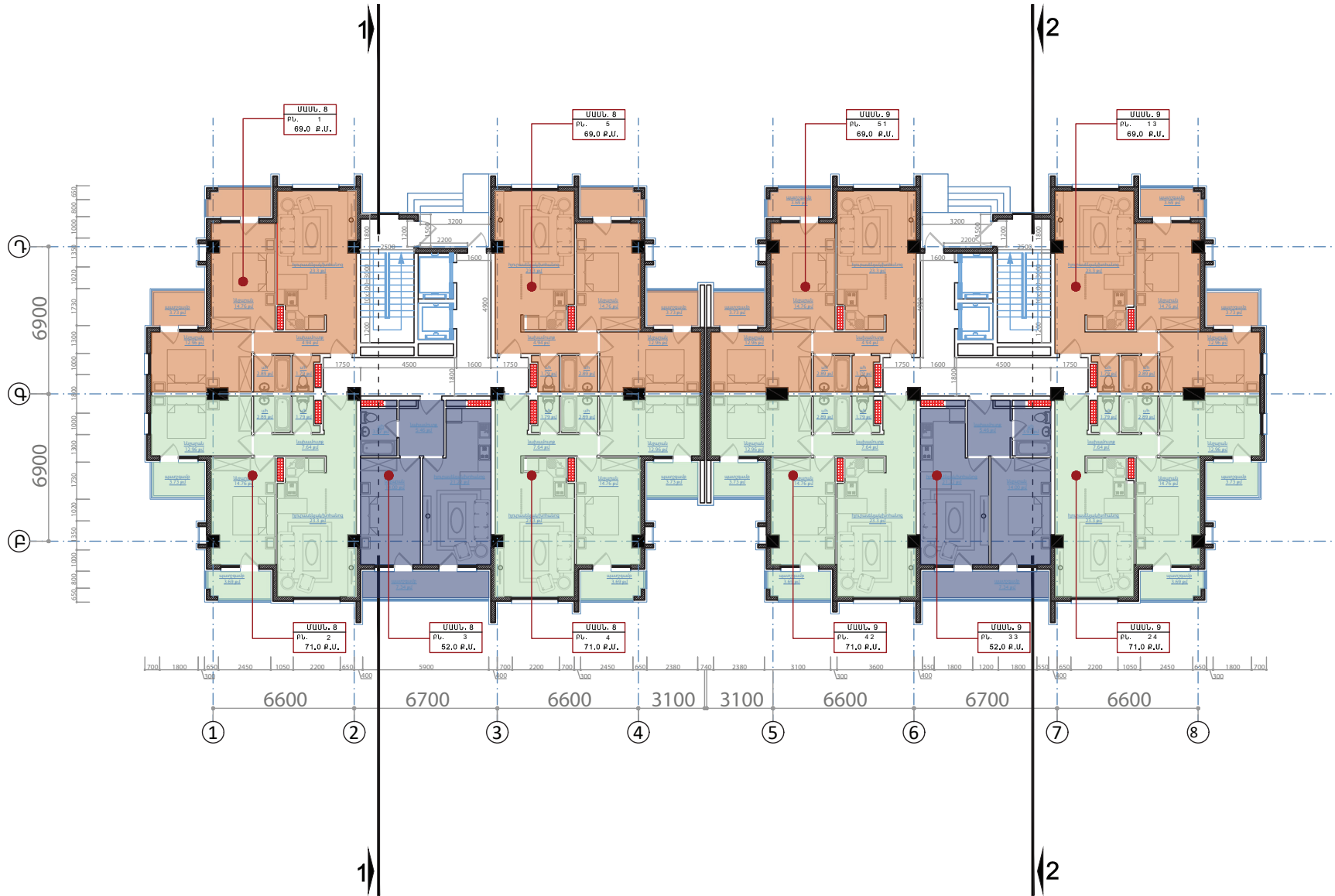

ԲԱԶՄԱԲՆԱԿԱՐԱՆ ԹԱՂԱՄԱՍԻ ԿԱՌՈՒՑՄԱՆ ՆԱԽԱԳԻԾ

ՀՀ, մարզ Կոտայք, Եղվարդ համայնք, գ. Չովունի, 6-րդ փող. թիվ 21 հողամաս հասցեում

ՄԱՍՆԱՇԵՆՔ 12.13

Ստորգետնյա մասի մակերեսն է – 3745.0 ք.մ.
Վերգետնյա մասի մակերեսն է – 12667.0 ք.մ.
Բնակարանների մակերեսն է – 9570.0 ք.մ.
Ավտոկայանատեղերի քանակն է – 87 հատ

Բնակարանների տեսակներն են՝
3 սենյականոց բնակարան – 69.0 ք.մ - 54 հատ
3 սենյականոց բնակարան – 71.0 ք.մ - 54 հատ
2 սենյականոց բնակարան – 52.0 ք.մ - 29 հատ
2-3 սենյականոց բնակարան – 125.68 ք.մ. – 4 հատ

ԳԼԽԱԹԵՐԹ

ԲԱՑԱՏՐԱԳԻՐ

1. Ընդհանուր դրույթներ

Բազմաբնակարան բնակելի շենքը տեղակայված է Կոտայքի մարզ, Եղվարդ համայնք, գ. Չովունի, 6-րդ փողոց, թիվ 21 հողակտոր հասցեում: Նախագիծը մշակվել է ըստ պատվիրատուի կողմից ներկայացված տեխնիկական առաջադրանքի, ճարտարապետահատակագծային առաջադրանքի և գործող նորմատիվատեխնիկական փաստաթղթերի հիման վրա և ընդգրկում է

- գլխաթերթ
- նախագծվող շինության տեղադիրքը հողակտորի վրա
- Բլոկ 3՝ Մասնաշենք 12,13-ի ճարտարապետական գծագրերի խումբ՝ հատակագծեր, ճակատներ, կտրվածք, որը հայելային նույն է 10,11 մասնաշենքերի հետ:

2. Բազմաբնակարան բնակելի շենքը բաղկացած է 13-15 վերգետնյա և 3 նկուղային հարկերից:

Նկուղային հարկում նախագծված է ընդարձակ ավտոկայանատեղի, որը նախատեսված է թվով 87 մեքենայի կայանման համար:

Շինության երեսապատումը նախատեսվում է իրականացնել բազլտե ցոկոլային մասով, աղյուսի նկարվածքով, սև և սպիտակ կոմպոզիտ պանելներով, ինչպես նաև ճակատային ներկանյութով:

Աստիճանավանդակներում նախատեսվում է թարմ օդի ներածման և ծխի հեռացման ինքնաշխատ համակարգ, ինչպես նաև աստիճանավանդակները նախատեսված են հակահրդեհային դռներով:

Շինության արտաքին պատերը և բնակարանների ներքին բաժանարար պատերը նախատեսվում է իրականացնել 20 սմ հաստությամբ բլոկե շարով, իսկ բնակարանների միջնետնային պատերը՝ գիպսետվարաթղթի կիրառմամբ:

3. Տեխնիկատնտեսական ցուցանիշներ

Մասնաշենք 12,13-ի կառուցապատման մակերես - 893.7 ք.մ.:

Բազմաբնակարան բնակելի շինության վերգետնյա մասի ընդհանուր գումարային մակերեսն է - 12.667 ք.մ./հաշվարկած կոնստրուկտիվ մասով/ :

Բազմաբնակարան բնակելի շինության ստորգետնյա մասի ընդհանուր գումարային մակերեսն է - 3745.0 ք.մ.:

ՆԱԽԱԳԾՄԱՆ ԸՆԹԱՑՔՈՒՄ ԶԱՇՎԻ Ե ԱՌՆՎԱԾ ԶԱՇՄԱՆԴԱՄՆԵՐԻ ԵՎ ՍԱԿԱՎԱՇԱՐԺ ԽՄԲԵՐԻ ԱՆԽՈՉԸՆԴՈՏ ԸՄՐԺԻ ԿԱԶՄԱԿԵՐՊՄԱՆ ՄԻՋՈՑՆԵՐԸ, ՈՒՍՏԻ ՇԻՆՈՒԹՅՈՒՆՆԵՐԻ ՄՈՒՏՔԱՅԻՆ ԶԱՆԳՈՒՅՑՆԵՐՈՒՄ ԱՌՎԱ ԵՆ ԹԵՔՆԱԴՐԱԿՆԵՐ, ԻՍԿ ՇԻՆՈՒԹՅԱՆ ՆԵՐՍՈՒՄ ՎԵՐԵԼԱԿՆԵՐ:

ԱՆՎԱՆԱՑԱՆԿ

ԹԵՐԹ	ԱՆՎԱՆԱՑԱՆԿ	ՄԱՍՇՏԱՐ
1	ԳԼԽԱԹԵՐԹ	
2	-III ԶԱՐԿԻ ԶԱՏԱԿԱԳԻԾ	Ø 1:150
3	-II ԶԱՐԿԻ ԶԱՏԱԿԱԳԻԾ	Ø 1:150
4	-I ԶԱՐԿԻ ԶԱՏԱԿԱԳԻԾ	Ø 1:150
5	I ԶԱՐԿԻ ԶԱՏԱԿԱԳԻԾ	Ø 1:150
6	ՏԻՊԱՅԻՆ ԶԱՐԿԻ ԶԱՏԱԿԱԳԻԾ	Ø 1:150
7	XIV ԶԱՐԿԻ ԶԱՏԱԿԱԳԻԾ	Ø 1:150
8	XV ԶԱՐԿԻ ԶԱՏԱԿԱԳԻԾ	Ø 1:150
9	I ԶԱՐԿԻ ԶԱՏԱԿԱԳԻԾ /ՊԱՏՈՒԳԱՆՆԵՐԻ ՍԱԿԻՇԱՎՈՐՈՒՄ/	Ø 1:150
10	ՏԻՊԱՅԻՆ ԶԱՐԿԻ ԶԱՏԱԿԱԳԻԾ /ՊԱՏՈՒԳԱՆՆԵՐԻ ՍԱԿԻՇԱՎՈՐՈՒՄ/	Ø 1:150
11	XIV ԶԱՐԿԻ ԶԱՏԱԿԱԳԻԾ /ՊԱՏՈՒԳԱՆՆԵՐԻ ՍԱԿԻՇԱՎՈՐՈՒՄ/	Ø 1:150
12	XV ԶԱՐԿԻ ԶԱՏԱԿԱԳԻԾ /ՊԱՏՈՒԳԱՆՆԵՐԻ ՍԱԿԻՇԱՎՈՐՈՒՄ/	Ø 1:150
13	ՏԱՆԻՔԻ ԶԱՏԱԿԱԳԻԾ	Ø 1:150
14	ՃԱԿԱՏ 1-8	Ø 1:150
15	ՃԱԿԱՏ Ե-Գ, Գ-Ե	
16	ՃԱԿԱՏ 8-1	
17	ԿՏՐՎԱԾՔ 1-1	Ø 1:150
18	ԿՏՐՎԱԾՔ 2-2	Ø 1:150
18	ՊԱՏՈՒԳԱՆՆԵՐԻ ՄԱՍՆԱԳԻՐ	Ø 1:150

ՆԱԽԱԳԾԻ ԱՌՈՒՆ

ԲԱԶՄԱԲՆԱԿԱՐԱՆ ԲՆԱԿԵԼԻ ԹԱՂԱՄԱՍԻ ԿԱՌՈՒՑՄԱՆ ՆԱԽԱԳԻԾ

ԶԱՅԵ
Գ. ԿՈՏԱՅԵԻ ՍՈՒՉ, ԵՂՎԱՐԴ
ԶԱՄԱՅԵ, Գ. ԶՊՈՒՆԻ, 6-ՐԴ ՓՈՂ.
21

ՆԱԽԱԳԾԻ ՊԱՏՎՈՐԱՍՈՒ
«ՄԱԳՆՈՒԿ ԿՈՄՅՈՒՑ» ՍՊԸ

ՆԱԽԱԳԾՈՂ ԿԱԶՄԱԿԵՐՊՈՒԹՅՈՒՆ

REFORM

Գ. ք. Երևան,
հեռ.՝ +374 91 45-88-95
ԷԼՊ

ՆԱԽԱԳԾԻ ՄԱՍՆԱԿՑՆԵՐ

ՊԱՇՏՄ	ԱՌՈՒ ԱՇԳԱՆՈՒՆ ԱՍՏՈՒԿՈՒԹՅՈՒՆ
ՏՆՕՐԵՆ	Ա. ՄԵՆՐՅԱՆ
ՃԱՐՏ.	Տ. ՄԵՆՐՅԱՆ
ՃԱՐՏ.	Ռ. ԻՍԱԴԱԿՅԱՆ

ԶԱՐԿԻ ԶԱՄԱՐԸ

ԶԱՐԿԻ ՆՇԱՎՈՒԹՅՈՒՆ

ՇԱՆՈՒԹՅՈՒՆ

/ԲԼՈԿ 3/
ՄԱՍՆԱՇԵՆՔԵՐ
10.11
12.23

ԹԵՐԹԻ ԱՌՈՒՆ

ԳԼԽԱԹԵՐԹ

ՄԱՍՇՏԱՐԸ

ԹԵՐԹԻ ԶԱՄԱՐԸ	ՆԱԽԱԳԾԻ ԵՊՈՒՐՎԱԾԱՆ ՕՐԱՄԱՐ ՏԱՐԻ ՆԱԽԱԳԾԻ ԶԱՄԱՐԸ
--------------	---

-III ՀԱՐԿԻ ՀԱՏԱԿԱԳԻԾ /ՄԱՍՆԱՇԵՆՔ 10.11/
Մ 1:200

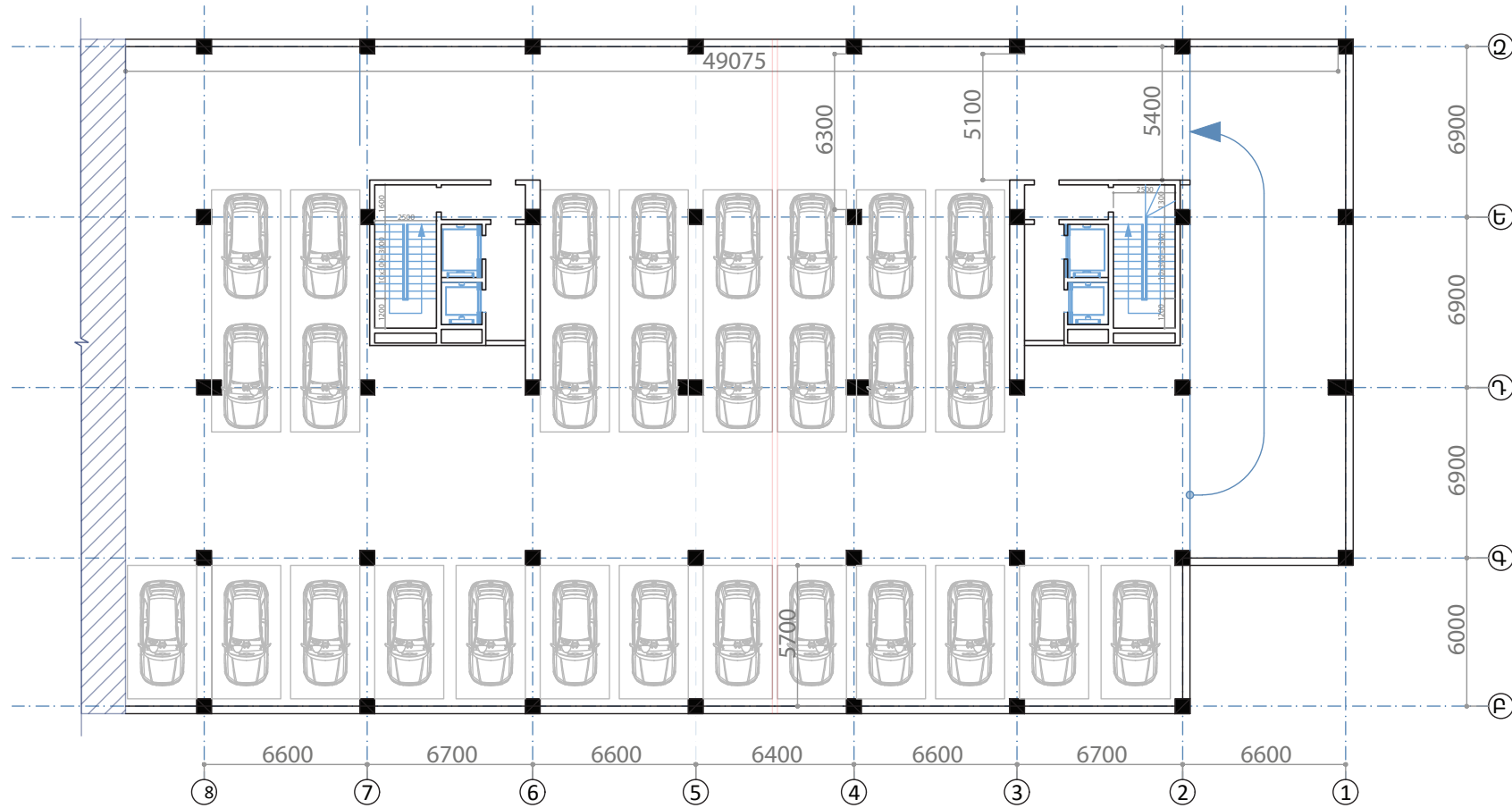

<p>ԼՆՏԱԳՈՒ ԱՌՈՒՆ</p> <p>ԲԱԶՄԱԲՆԱԿԱՐԱՆ ԲՆԱԿԵԼԻ ԹՍՂԱՄԱՍԻ ԿԱՌՈՒՅՄԱՆ ՆԱԽԱԳԻԾ</p>	
<p>ՀԱՍՑԵ Հ.Գ. ԿՈՏԱՅԹԻ ՍԱՐԶ, ԵՂՎԱՐԴ ՀԱՄԱՅՆՔ, Գ. ԶՊՈՒՄԻ, Ե-ՐԴ ՓՈՂ. 21</p>	
<p>ԼՆՏԱԳՈՒ ԴԱՏԱԿՐԱՏՈՒ «ՄԱԳՆՈՒՐԱԿ ԿՈՏՅՈՒՐ» ՍՊԸ</p>	
<p>ԼՆՏԱԳՈՒ ԿԱԶՄԱԿԵՐՊՈՒԹՅՈՒՆ</p> <p>REFORM</p> <p>Գ. ք. Երևան, հեռ. +374 91 45-88-95 Է.Պ.</p>	
<p>ԼՆՏԱԳՈՒ ՄԱՍՆԱԿԻՑՆԵՐ</p>	
ՊԱՇՏՈՆ	ԱՌՈՒՆ ԱԶԳԱՌՈՒՆ ԱՍՏՂԱԿՈՒԹՅՈՒՆ
ՏՆՕՐԵՆ	Ա. ՄԻԵՐՅԱՆ
ՏՈՒՐՆԵՐ	Տ. ՄԻԵՐՅԱՆ
ՏՈՒՐՆԵՐ	Ռ. ԻՍԱԿՅԱՆ
<p>ՀԱՐԿԻ ՀԱՄԱՐԸ</p>	
<p>ՀԱՐԿԻ ՆՇԱՆԱԿՈՒԹՅՈՒՆԸ</p>	
<p>ՇՆԱՆՈՒԹՅՈՒՆ</p> <p>/ՔՆՈԿ 3/ ՄԱՍՆԱՇԵՆՔԵՐ 10,11</p>	
<p>ԹԵՂԵԹԻ ԱՌՈՒՆ</p>	
<p>ՄԱՈՒՇԱԲԱՐԸ</p>	
ԹԵՂԵԹԻ ՀԱՄԱՐԸ	ԼՆՏԱԳՈՒ ԹՊՂԱՎՈՐԱՆ
	ՕՐԴԱՊԱՎ ՏՄԻԻ
	ԼՆՏԱԳՈՒ ԳԱՄԱՐԸ

-II ՀԱՐԿԻ ՀԱՏԱԿԱԳԻԾ /ՄԱՍՆԱՇԵՆՔ 10.11/
Մ 1:200

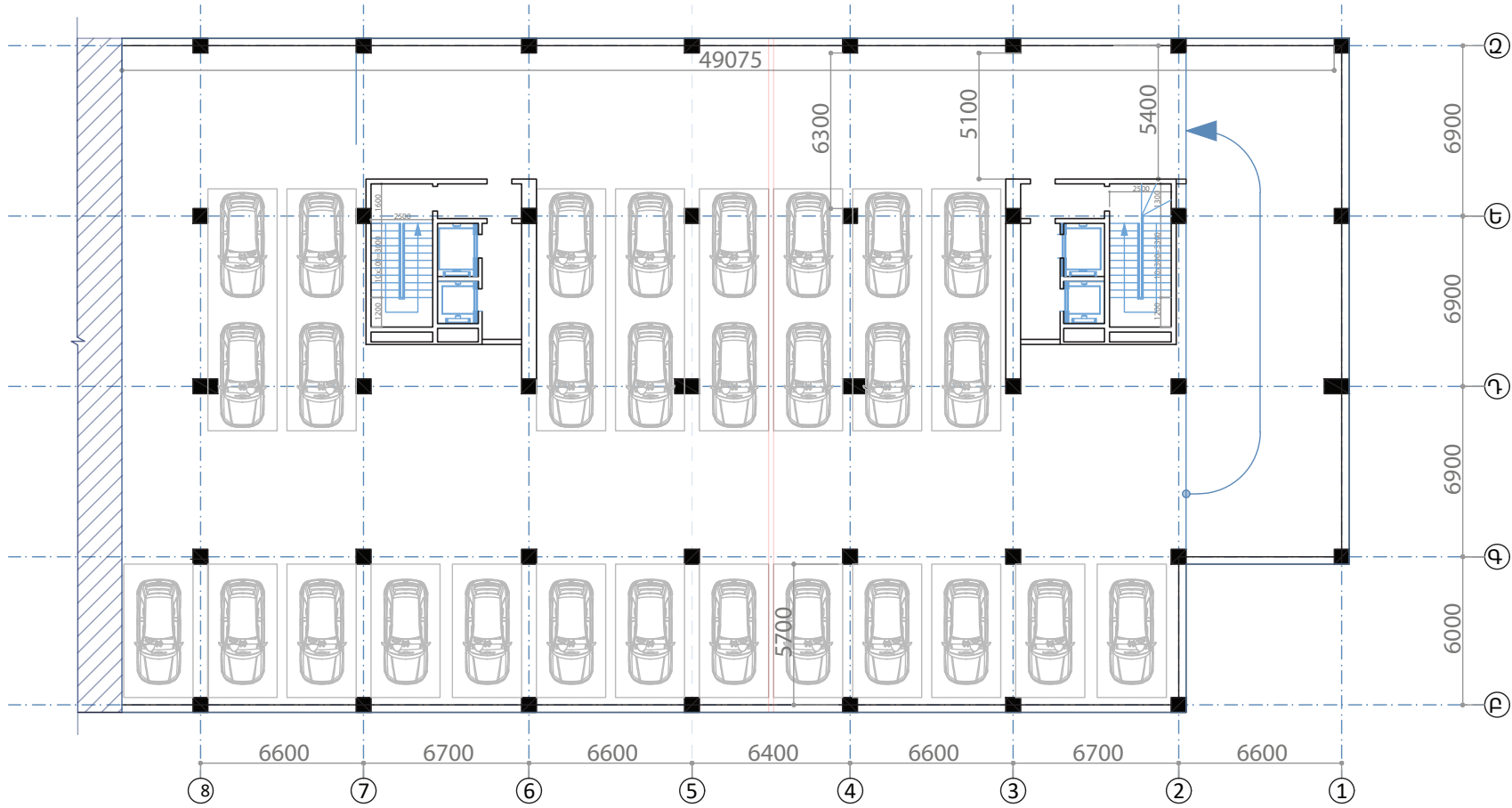

ՆԱԽԱԳԾԻ ԱՆՈՒՆ	
ԲԱԶՄԱԲՆԱԿԱՐԱՆ ԲՆԱԿԵԼԻ ԹԱՂԱՍՄԱԻ ԿԱՌՈՒՑՄԱՆ ՆԱԽԱԳԻԾ	
ՀԱՍՑԵ ՀՀ ԿՈՏԱՅՅԻ ՄԱՐԶ, ԵՂՎԱՐԴ ՀԱՄԱՅՆԷ, Գ. ԶՈՒՄԻՆԻ, Ե-ՊԻ ԺՈՂ. 21	
ՆԱԽԱԳԾԻ ԴԱՏՎՈՒՄՈՒ «ՄԱԳՆՈՒՆԻԱ ԿՈՆՏՐՈՒՑ» ՍՊԸ	
ՆԱԽԱԳԾՈՒ ԿԱԶՄԱԿԵՐՊՈՒԹՅՈՒՆ REFORM ՀՀ, ք. Երևան, հեռ. +374 91 45-88-95 էլ. փ.	
ՆԱԽԱԳԾԻ ՄԱՍՆԱԿԻՑՆԵՐ	
ԴԱՏՅՈՆ	ԱՆՈՒՆ ԱՇԽԱՏԱՆ ԱՏՐՎԱԿՐԻԹՅՈՒՆ
ՏՆՕՐԵՆ	Ա. ՄԴԵՐՅԱՆ
ԵՄՐՏ.	Տ. ՄԴԵՐՅԱՆ
ԵՄՐՏ.	Ռ. ԻՍԱԶԱԿՅԱՆ
ՀԱՐԿԻ ՀԱՄԱՐԸ	
ՀԱՐԿԻ ՆՇԱՆԱԿՈՒԹՅՈՒՆԸ	
ԾԱՆՈԹՈՒԹՅՈՒՆ	
/ՔՆՈՎ 3/ ՄԱՍՆԱՇԵՆՔԵՐ 10,11	
ԹԵՐԻՔԻ ԱՆՈՒՆԸ	
ՄԱՍՇԱԲԸ	
ԹԵՐԻՔԻ ՀԱՄԱՐԸ	ՆԱԽԱԳԾԻ ԹՊՆԱՎՈՒՄ ՕՊՈՒՄՈՒ ՏՈՒՒ ՆԱԽԱԳԾԻ ՀԱՄԱՐԸ

ԱՌԱՋԻՆ ՀԱՐԿԻ ՀԱՏԱԿԱԳԻԾ /ՄԱՍՆԱՇԵՆՔ 10.11/
Մ 1:200

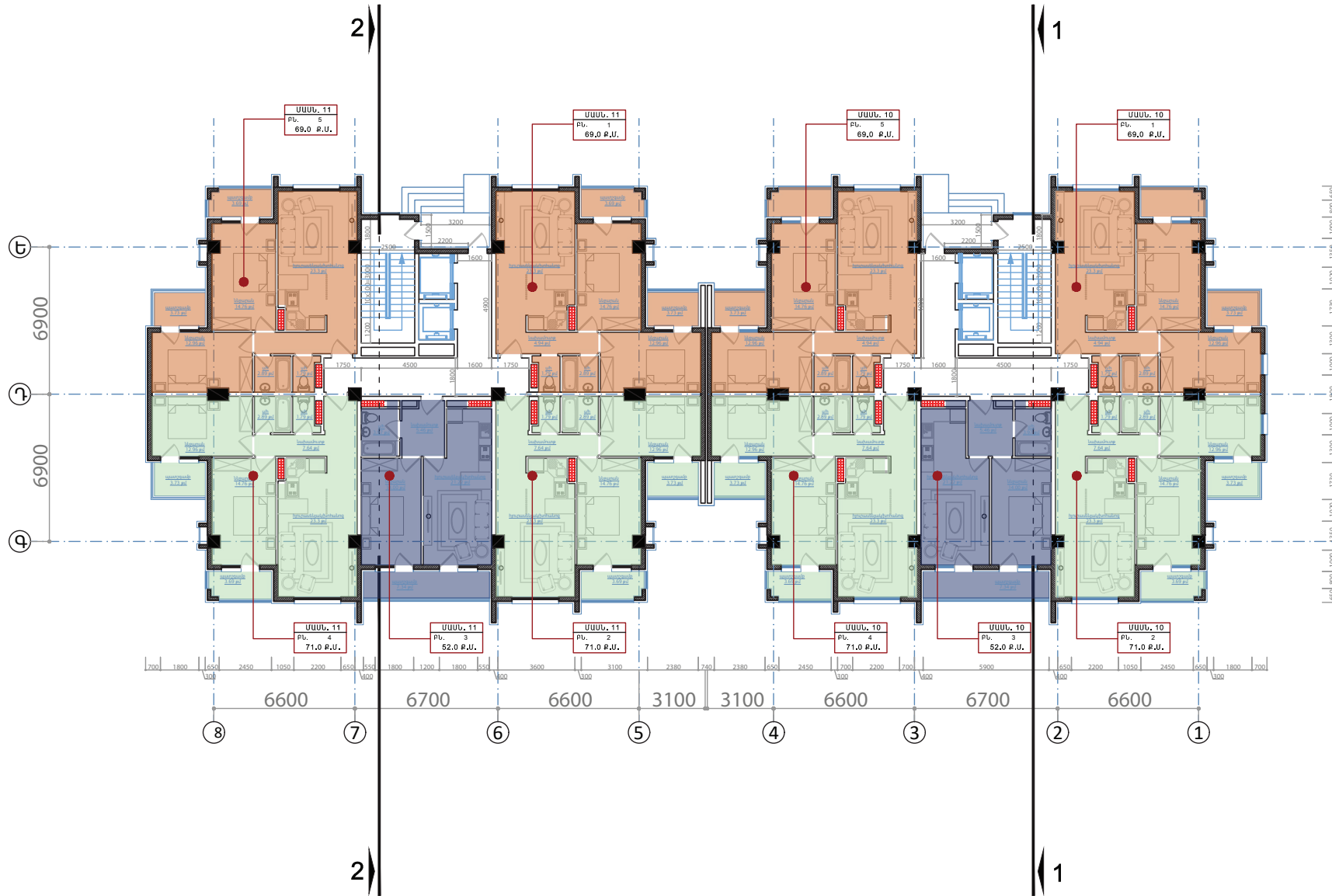

ԼՆՆԱԳՈՒ ՄԱՌՆ

ԲԱԶՄԱԲՆԱԿԱՐԱՆ
ԲՆԱԿԵԼԻ ԹՆԴԱՄԱՍԻ
ԿԱՌՈՒՅՄԱՆ ՆԱԽԱԳԻԾ

ՀԱՍՑԵ
Հ.Գ. ԿՈՏԱՅԵՐԻ ՄԱՌԶ, ԵՒԿԱՐԴ
ՀԱՄԱՅՆՔ, Գ. ԶՈՒՄԻՆԻ, 6-ԴՊ ՓՈՐԴ
21

ԼՆՆԱԳՈՒ ԴԱՏՎՈՐՏՈՒ
«ՄԱԳՈՒՆԻԿ ԿՈՏՅՈՒՆ» ՍՊԸ

ԼՆՆԱԳՈՒՐ ԿԱԶՄԱԵՐԿՈՒԹՅՈՒՆ



Գ. Գ. Երևան,
Իմ. +374 91 45 88-95
Է.Գ.

ԼՆՆԱԳՈՒ ՄԱՍՆԱԿԻՑՆԵՐ

ՊԱՇՏՆ	ՄԱՌՆ ԱԶԳԱՌՈՒՆ ԱՅԽՐԱԿՈՒԹՅՈՒՆ
ՏՆՕՐԵՆ	Ա. ԱՐԵՎՅԱՆ
ՏՐՈՒՆ	Տ. ԱՐԵՎՅԱՆ
ՏՐՈՒՆ	Ռ. ԻՍԱՀԱԿՅԱՆ

ՀԱՐԿԻ ՀԱՄԱՐԸ

ՀԱՐԿԻ ՆՇԱՆԱԿՈՒԹՅՈՒՆ

ՇՆՆՈՒԹՅՈՒՆ

/ԲՈՒՑ 3/
ՄԱՍՆԱՇԵՆՔԵՐ 10,11

ԹԵՐՈՒ ՄԱՌՆԸ

ՄԱՏՇԱԲԸ

ԹԵՐՈՒ ՀԱՄԱՐԸ	ԼՆՆԱԳՈՒ ՅՈՒՄՆԱԿԱՆ
	ՕՐԱՆՈՒ ՏԱՐԻ ԼՆՆԱԳՈՒ ՅԵՄՈՐԸ

-I ՀԱՐԿԻ ՀԱՏԱԿԱԳԻԾ /ՄԱՍՆԱՇԵՆՔ 10.11/
Մ 1:200

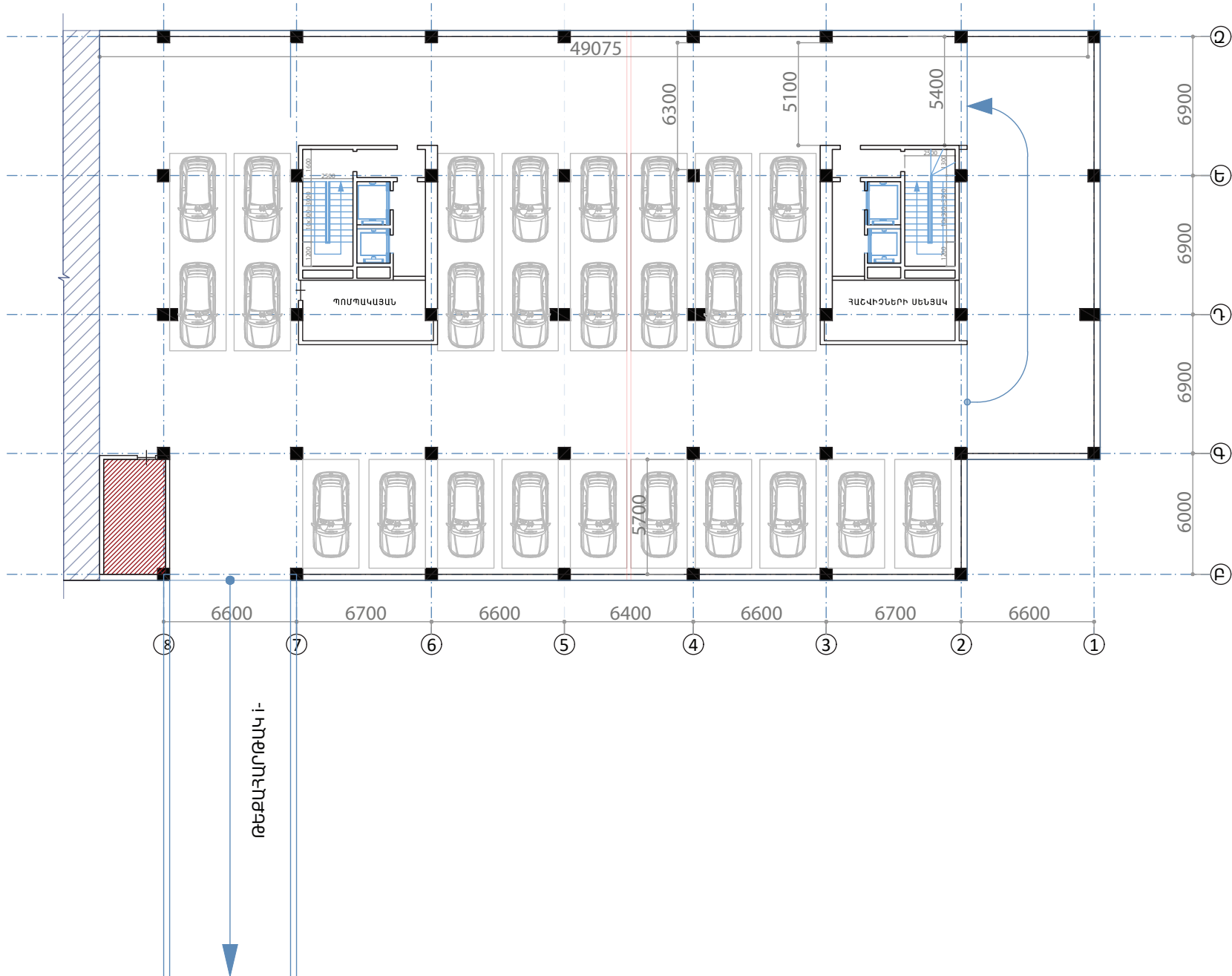

ԹԵԼԵՎԻԶԻՐՈՒԹՅԱՆ
ԻՆՏԵՐՆԱԿԱՆ
ԿԱՆԱԿՈՒՄ

ԼԱՍԱԳՈՒ ԱՆՈՒՆ	
ԲԱԶՄԱԲՆԱԿԱՐԱՆ ԲՆԱԿԵԼԻ ԹԱՂԱՄԱՍԻ ԿԱՌՈՒՑՄԱՆ ՆԱԽԱԳԻԾ	
ՀԱՍՑԵ ՀՀ, ԿՈՏԱՅԵՐԻ ՄԱՐԶ, ԵՂՎԱՐԴ ՀԱՄԱՅՆԵ, Գ. ԶՈՒԿՈՒՆԻ, 6-ՐԴ ԹՈՂ. 21	
ԼԱՍԱԳՈՒ ՊԱՏՎՈՒՄՈՒ «ՄԱԳԱՆՈՒԿԱ ԿՈՄՑՈՒՄ» ՍՊԸ	
ԼԱՍԱԳՈՒ ԿԱԶՄԱԿԵՐՊՈՒԹՅՈՒՆ	
REFORM	
ՀՅ. ք. Երևան, Ռեժ. +374 91 45-88-85 Էլ. փ.	
ԼԱՍԱԳՈՒ ՄԱՍՆԱԿԻՑՆԵՐ	
ՊԱՇՏՈՆ	ԱՆՈՒՆ ԱԶԳԱՆՈՒՆ ԱՄԽՐԱԲՈՒԹՅՈՒՆ
ՏՆՕՐԵՆ	Ա. ԱՐԵՎՅԱՆ
ՏՆՕՐԵՆ	Ց. ԱՐԵՎՅԱՆ
ՏՆՕՐԵՆ	Ռ. ԻՍԱՀԱԿՅԱՆ
ՏՆՕՐԵՆ	
ՏՆՕՐԵՆ	
ՏՆՕՐԵՆ	
ՀԱՐԿԻ ՀԱՄԱՐԸ	
ՀԱՐԿԻ ՆԵՄԱԿՈՒԹՅՈՒՆԸ	
ՇԱՆՏՈՒԹՅՈՒՆ	
/ՔՈՒԿ 3/ ՄԱՍՆԱՇԵՆՔԵՐ 10,11	
ԹԵՐԹԻ ԱՆՈՒՆԸ	
ՄԱՍՏՏԱՐԸ	
ԹԵՐԹԻ ՀԱՄԱՐԸ	ԼԱՍԱԳՈՒ ԹՈՂԱՎԱՆ
	ՕՐԱՄԱԿ ՏՄԻՒ ԼԱՍԱԳՈՒ ՀԱՄԱՐԸ

