

**ԲԱԶՄԱՖՈՒՆԿՑԻՈՆԱԿ
ԲՆԱԿԵԼԻ ՇԵՆՔ
MULTIFUNCTIONAL
RESIDENTIAL BUILDING**

ՓԵՏԱԿԱՆՍԵՐԻ ԽՐՐԱՆՈՒՄ
REVISIONS

| ՁԻՎ NO. | ԱՄՆԱԳԻՒՄ DATE | ՆԱԳԻՐԱՊԻՒՄ DESCRIPTION |
|------------|------------------|---------------------------|
| | | |
| | | |
| | | |
| | | |
| | | |
| | | |
| | | |
| | | |
| | | |
| | | |
| | | |
| | | |
| | | |
| | | |
| | | |
| | | |
| | | |
| | | |
| | | |
| | | |

Ներկայացված ծրագրի նյութը, հասկանալի է, Անտրառժեկ
ճարտարապետության արվեստների ինֆրաստրուկտուրայի և
շինության օբյեկտների կառուցման պայմանագրի մասին
համաձայնագրի կազմակերպման համար Copyright 2007 KET ARCHITECT.

All drawings and written material appearing herein constitute
original and unpublished work of the Architect and may not be used
or disclosed without prior written consent of the Architect.
Copyright 2007 KET ARCHITECT.

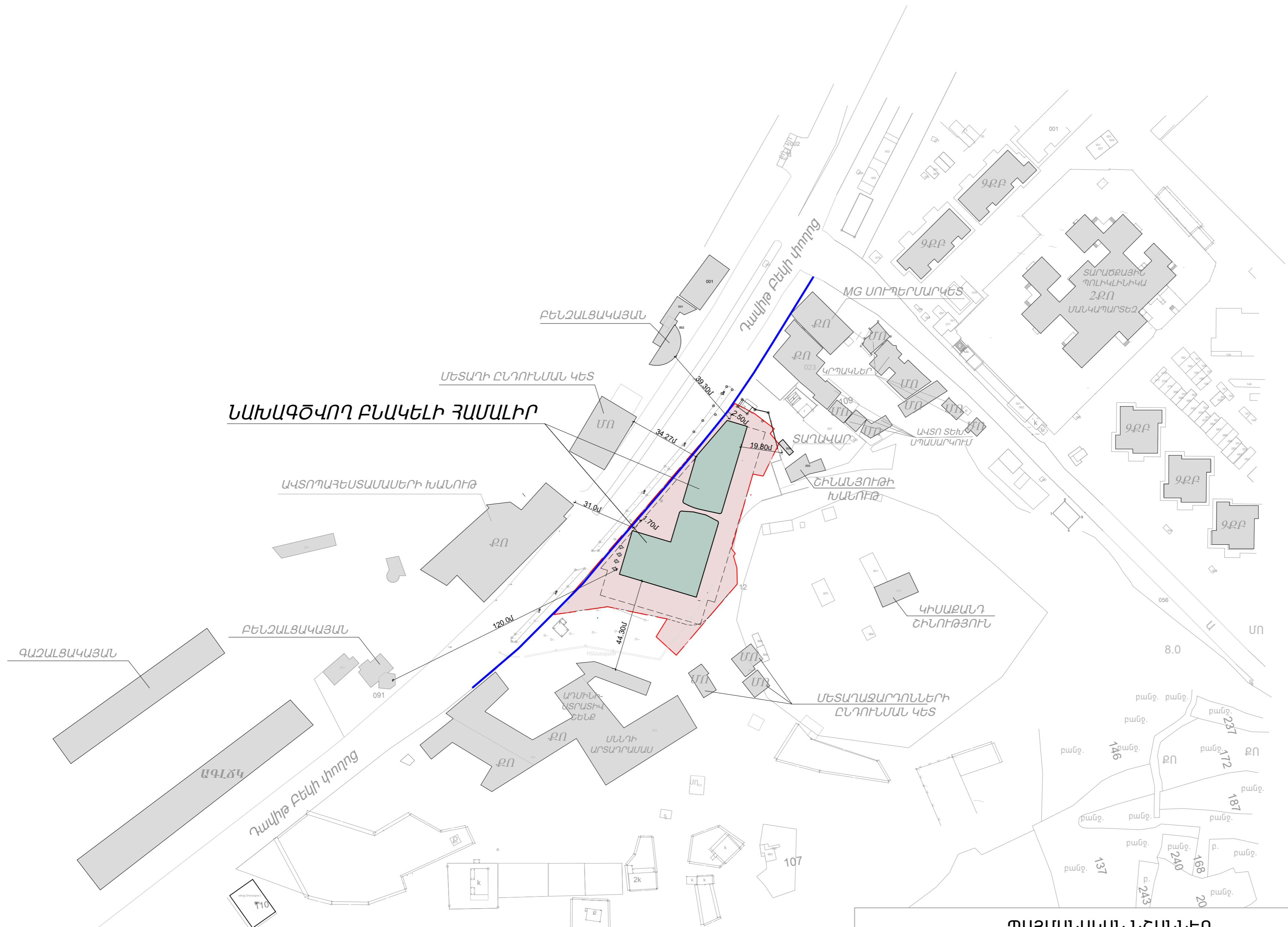

ՊԱՅՄԱՆԱԿԱՆ ՆՇԱՆՆԵՐ

— ԳՐԱՄԱՍԻ ՍԱՀՄԱՆԱԳԻԾ
— ԿԱՌՈՒՑԱԴԱՏՄԱՆ ԳԻԾ
— ՆԱԽԱԳԾՎՈՂ ԲՆԱԿԵԼԻ ՀԱՄԱԼԻՐ

ՍՈՒՍՆՈՒՄՆԵՐ
ՍՈՒՍՆՈՒՄՆԵՐ ՈՉ ԲՆԱԿԵԼԻ ԿԱՌՈՒՅՑՆԵՐ (ՃԱԾԿԵՐ)
ԲՈՒՆԱԿՆԵՐ ՈՉ ԲՆԱԿԵԼԻ ԿԱՌՈՒՅՑՆԵՐ
ԲԲՈՒՆԱԿՆԵՐ ԲՆԱԿԵԼԻ ԿԱՌՈՒՅՑՆԵՐ

Table with 3 columns: NO., DATE, DESCRIPTION. It contains a list of revisions for the project.

Ներկայացված է ընդհանուր կառուցման համարված նախագծերը և նրանց համապատասխան արվեստագիտական հիմնարկում ստորագրված և չի հրատարակվում օրենսդրությամբ սահմանված կարգով և պայմաններով:

All drawings and written material appearing herein constitute original and unpublished work of the Architect and may not be used or disclosed without prior written consent of the Architect. Copyright 2007 KET ARCHITECT.

ՀԱՄԱՉԱՅՆԵՑՎԱԾ Է՝

ԵՐԵՎԱՆԻ ԲԱՆԱԿԱՆՈՒԹՅԱՆ ՄԱՐԶԻ

Տ.ԱՎԻՆՅԱՆ



| Բեկվան կետեր | Կորդինատները | | Գծային չափեր մ |
|--------------|--------------|--------------|----------------|
| | X | Y | |
| 1 | 8462465.4598 | 4449236.7935 | 5.00 |
| 2 | 8462470.3697 | 4449235.8445 | 17.20 |
| 3 | 8462477.8689 | 4449251.2683 | 6.50 |
| 4 | 8462473.7522 | 4449251.2985 | 3.00 |
| 5 | 8462475.7354 | 4449258.5473 | 11.90 |
| 6 | 8462466.2853 | 4449265.7539 | 10.60 |
| 7 | 8462456.9075 | 4449270.6589 | 79.20 |
| 8 | 8462405.3329 | 4449210.5727 | 54.30 |
| 9 | 8462395.9551 | 4449169.3571 | 26.00 |
| 10 | 8462395.6793 | 4449173.1369 | 29.20 |
| 11 | 8462424.2791 | 4449167.2447 | 10.00 |
| 12 | 8462419.0327 | 4449158.7313 | 13.10 |
| 13 | 8462428.6795 | 4449149.8677 | 45.00 |
| 14 | 8462457.9513 | 4449184.0470 | 7.70 |
| 15 | 8462457.7601 | 4449191.7447 | 5.90 |
| 16 | 8462456.1559 | 4449197.4666 | 1.40 |
| 17 | 8462456.9719 | 4449198.6628 | 3.00 |
| 18 | 8462455.1632 | 4449201.0093 | 37.20 |
| 1 | 8462465.4598 | 4449236.7935 | |

Տեխնիկատնտեսական ցուցանիշներ

| | |
|---|------------------------------|
| 1. Հողմասի մակերեսը | 5179 մ ² |
| 2. Ենթհիմքի հարկայնությունը | 18 հարկ |
| 3. Կառուցապատման մակերեսը | 37.0%, 1931.0 մ ² |
| 4. Կանաչապատման մակերեսը | 44.0%, 2262.0 մ ² |
| 5. Ծանապարհներ, ճեմուղիներ | 19.0%, 986.0 մ ² |
| 6. Բնակարանների թվաքանակը | 324 բն |
| 7. Բնակելի ընդհանուր մակերեսը | 28166.9 մ ² |
| 8. Առևտրահասարակական տարածքի մակերեսը | 1310.0 մ ² |
| 9. Ավտոկայանատեղերի թվաքանակը | 232 մեք/տեղ |
| 10. Ընդհանուր շինարարական մակերեսը | 58 132.8 մ ² |
| 11. Կիսանկողային հարկի ընդհանուր մակերեսը | 1932.1 մ ² |
| 12. -1 հարկի ընդհանուր մակերեսը | 3503.0 մ ² |
| 13. -2 հարկի ընդհանուր մակերեսը | 3503.0 մ ² |
| 14. -3 հարկի ընդհանուր մակերեսը | 3503.0 մ ² |

ՊԱՅՄԱՆԱԿԱՆ ԵՃԱՆՆԵՐ

| | | | |
|--|---------------------------------------|--|---|
| | ՍԵՓԱԿԱՆՈՒԹՅԱՆ ՍԱՀՄԱՆ | | ՄՈ - ՄԵՏԱՂԱԿԱՆ ՈՂ ԲՆԱԿԵԼԻ ԿԱՌՈՒՅՑՆԵՐ (ԾԱԾԿԵՐ) |
| | ՀՐԵՇՁ ՄԵՔԵՆԱՅԻ ԾԱՆԱՊԱՐԳ ԿԱՆԱԶԱԴԱՏԱՄԱՐ | | ԱՔԼԿ - ԱԿՏՈՐԵՆԶԱՆՍԱԿԱՑՅԱՆ |
| | ԿԱՆԱԶԱԴԱՏ ՏԱՐԱԾՔ | | ՔՈ - ԶԱՐԵ ՈՂ ԲՆԱԿԵԼԻ ԾԻՆՈՒԹՅՈՒՆՆԵՐ |
| | ՀԵՏԻՈՏՆ ԳՈՏԻ | | ՔԲ - ԶԱՐԵ ԲՆԱԿԵԼԻ ԾԻՆՈՒԹՅՈՒՆՆԵՐ |
| | ԱՏՈՐԳԵՏՆՅԱ ՀԱՐԿԻ ՈՐԿԱԳԻԾ | | ԵՐԹԵԿԵԿԵԼԻ ԳՈՏԻ |
| | ՍԵՔԵՆԱՅԻ ԾԱՐԺՄԱՆ ՀԵՏԱԳԻԾ | | ՍԵՔԵՆԱՅԻ ԾԱՐԺՄԱՆ ՀԵՏԱԳԻԾ |

ՔԱՂԱՔԱՑԻԱԿԱՆ ՊԱՇՏՊԱՆՈՒԹՅՈՒՆ ԵՎ ԱՐՏԱԿԱՐԳ ԻՐԱՎԻՃԱԿՆԵՐԻ ԿԱՆԱՐԳԵԼՄԱՆ ՄԻՋՈՑԱՌՈՒՄՆԵՐ

Քաղաքացիական պաշտպանության ու արտակարգ իրավիճակների կանխարգելման միջոցառումների կազմակերպման նպատակով բազմաբնակարան բնակելի շենքի -3 (-9.90 նիշով) և -4 (-13.20 նիշով) հարկերը նախատեսված են երկակի գործառնական նշանակության յաղաղ պայմաններում կծառայեն, որպես ավտոկայան, իսկ վերոգրյալի դեպքում, որպես պարգազույն թաքստոց: Նշված հարկերում միջին հաշվարկով միաժամանակյա կարող է լինել մինչև 1011 մարդ, որոնց դեպի թաքստոց ուղղորդումը կազմակերպվում է լուսայինցուցանակների (ՄՈՒՏԶ; ԵԼԶ) միջոցով: Նախատեսված է նաև վթարային լուսավորության համակարգ: Թաքստոցում նախատեսված է օդափոխության, ցրամատակարարման և ջրառեղծան համակարգեր, այնտեղ գտնվելու ժամանակահատվածում մարդկանց մինիմալ կենցաղային կարիքները ապահովելու համար:

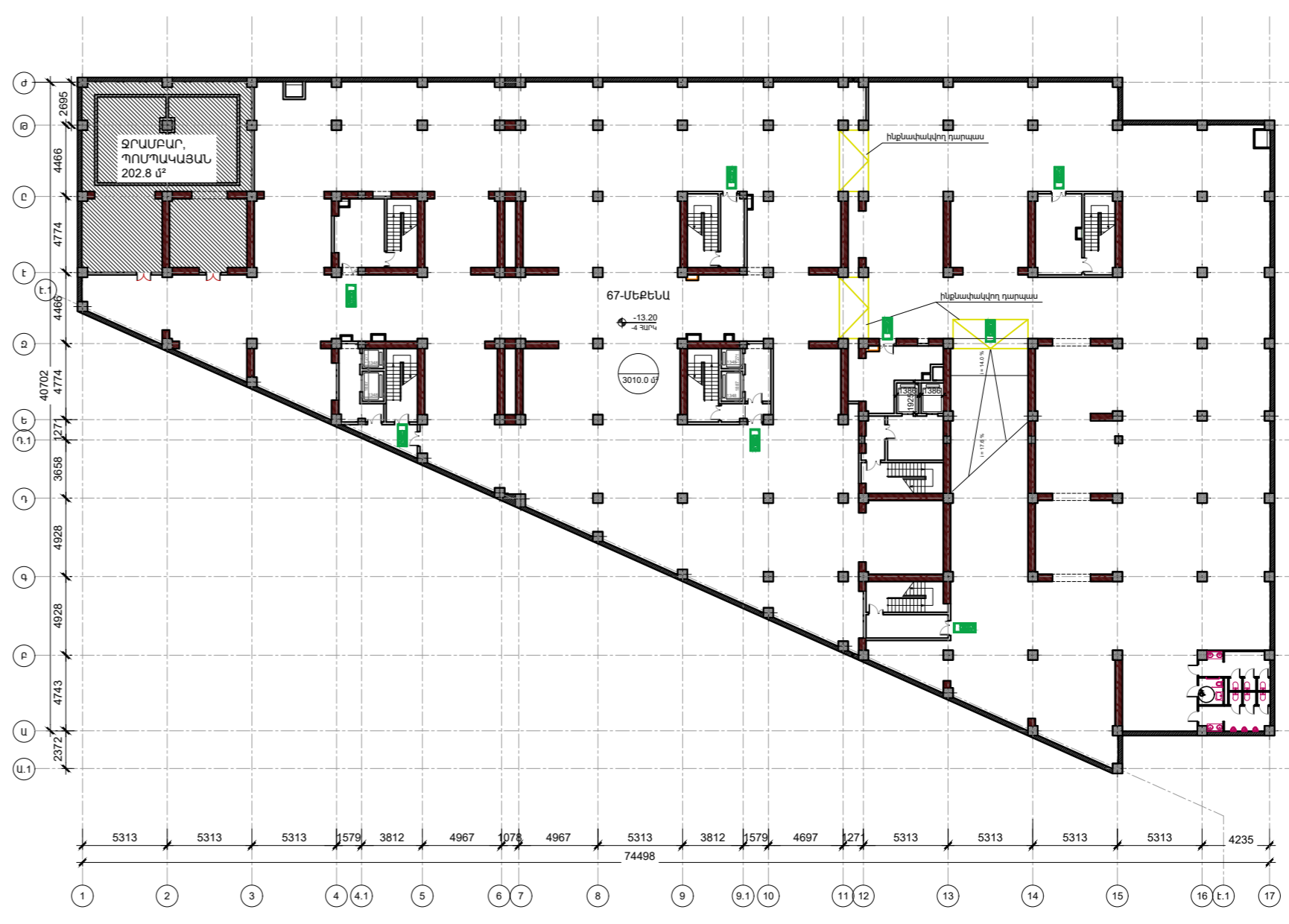
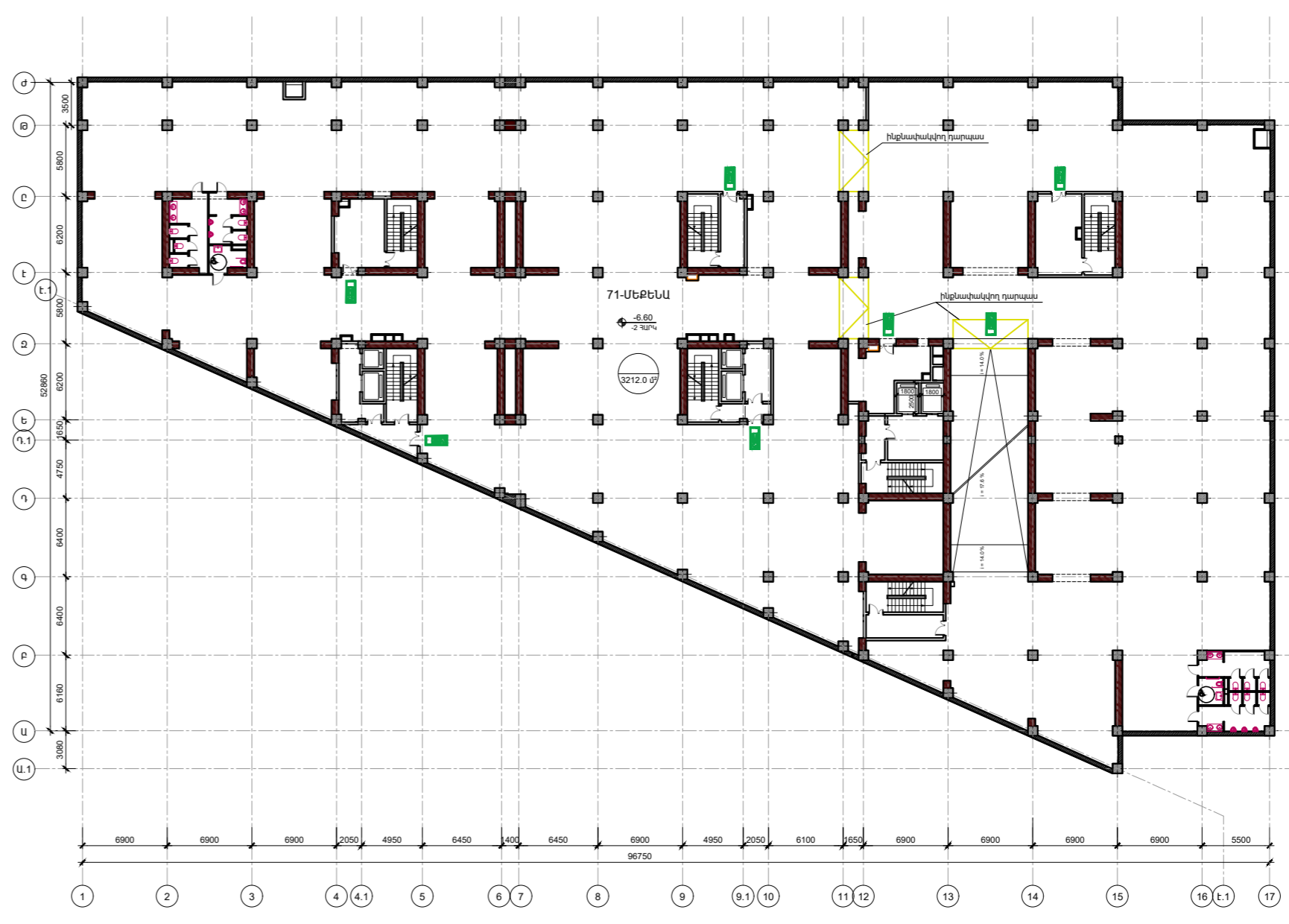
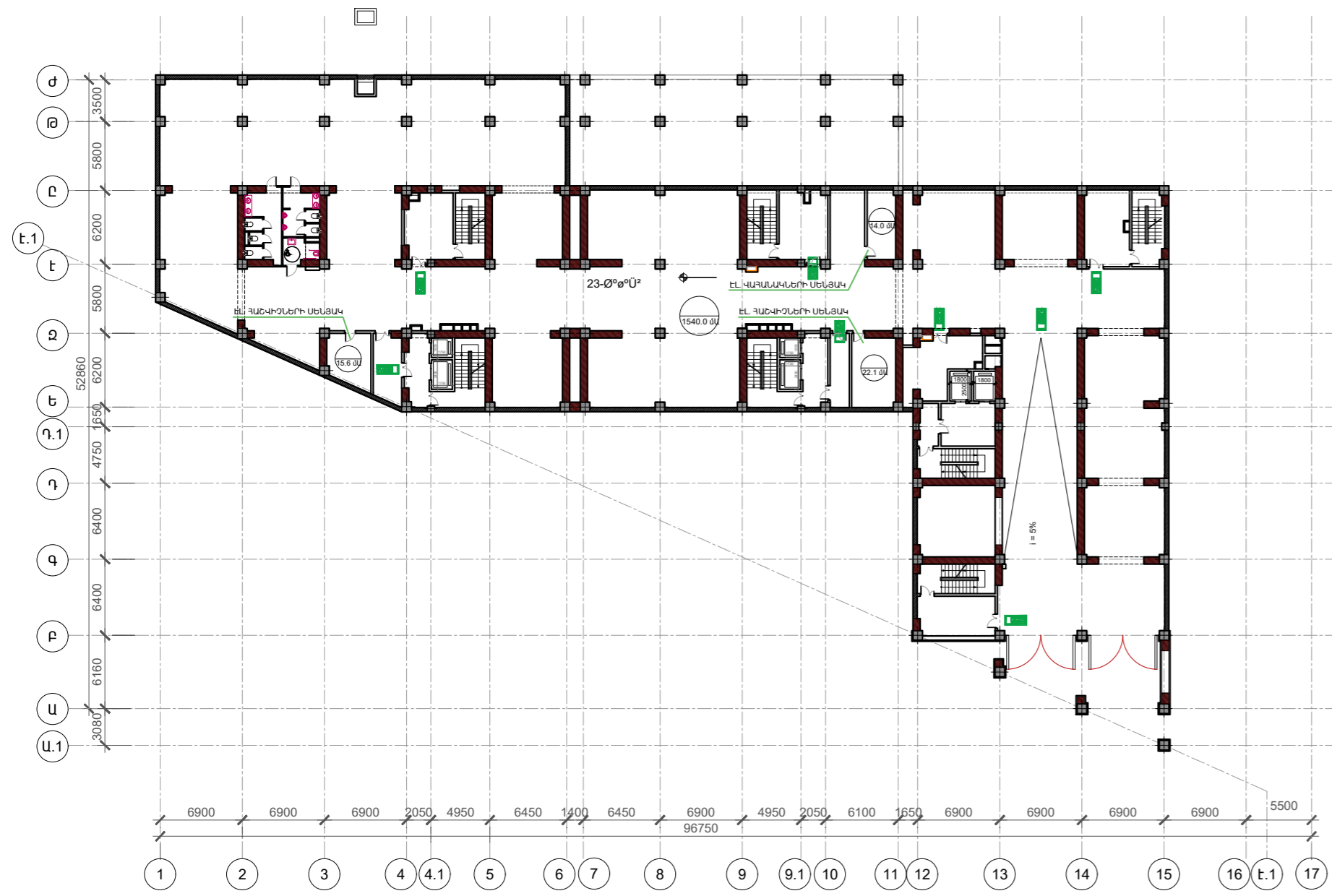

STORAKET
ARCHITECTURAL
STUDIO
EVN | MSK | MTL

ՀԱՅԱՍՏԱՆԻ ԱՐԿԻՏԵԿՏՆԵՐԻ ԳՆԱՎՈՐԴՈՒՄԻ ԿԵՆՏՐՈՆ
DESIGN STUDIO:

ՊՈՒՆՏՆԻ ՎԵՐՄԵՍՏՈՒՄՆԵՐԻ ԳՆԱՎՈՐԴՈՒՄ
#9 apt. Proshyan str. 1,
H-1010 Yerevan, RA
Tel: +374 910 528531
info@storaket.com
www.storaket.com
LY-8612/2018-ՉԱՍՄԻ՝ 11424

ՊՈՒՆՏՆԻ ԱՐԿԻՏԵԿՏՆԵՐԻ ԳՆԱՎՈՐԴՈՒՄ
CLIENT:

ՊՈՒՆՏՆԻ ԱՐԿԻՏԵԿՏՆԵՐԻ ԳՆԱՎՈՐԴՈՒՄ
PROJECT NUMBER:
C_CPD_220624_RB/A

ՅՈՒՅԻ ԲՈՒՄԱՐԱՆ ԱՊԸ
3STEP CONSTRUCTION LLC

ԳՈՐԾԻՆՎԱԾՆԵՐ
EXECUTIVE DIRECTOR: Ա. ԳՐԻԳՐՅԱՆ
A. GRIGORYAN

ԲԱՆԱՏՈՒԿՑԻՈՒՄ
ԲՆԱԿԵԼԻ ՇԵՆՔ
MULTIFUNCTIONAL
RESIDENTIAL BUILDING

ՊՈՒՆՏՆԻ ՎԵՐՄԵՍՏՈՒՄ
PROJECT ADDRESS:
33 ք. Երևան, Լոռ Լոռ, Ղալիթ Բենի փողոց 186
186 Davit Beck Str., Nor Norq District, Yerevan, RA

ՊՈՒՆՏՆԻ ՎԵՐՄԵՍՏՈՒՄ
PROJECT NUMBER:
C_CPD_220624_RB/A

ՓՈՒՆՏՆԻ ՎԵՐՄԵՍՏՈՒՄ
REVISIONS

| ՑԻՒ ՊՈՒՆՏՆԻ | ԱՄՍՈՒՄ | ՆԱԿԱՐԳՈՒՄ |
|-------------|--------|-------------|
| NO. | DATE | DESCRIPTION |
| | | |
| | | |
| | | |
| | | |
| | | |
| | | |
| | | |
| | | |
| | | |
| | | |
| | | |
| | | |
| | | |
| | | |
| | | |
| | | |
| | | |
| | | |
| | | |
| | | |
| | | |
| | | |
| | | |
| | | |

Ներկայացված շտրիկը կառուցող, հասկանալի է: Անորոշված ճարտարապետական առկառուցողի հիմնական սպասարկումը և չի առկառուցողը օգտագործել, այն ամբողջով նախատեսված դրամական հատվածով: Վերջնական իրավունքը 2007 KET ARCHITECT:

All drawings and written material appearing herein constitute original and unpublished work of the Architect and may not be used or disclosed without prior written consent of the Architect. Copyright 2007 KET ARCHITECT.

ՊՈՒՆՏՆԻ ՎԵՐՄԵՍՏՈՒՄ
PROJECT PHASE:
CONSTRUCTION DOCUMENTATION

ՊՈՒՆՏՆԻ ՎԵՐՄԵՍՏՈՒՄ
DRAWN BY:
Author

ՊՈՒՆՏՆԻ ՎԵՐՄԵՍՏՈՒՄ
APPROVED BY:
N. BEDROSSIAN

ՊՈՒՆՏՆԻ ՎԵՐՄԵՍՏՈՒՄ
DRAWING NAME:
-1, -2, -3 ՎԱՐԿԵՐԻ ԵՎ
ԿԻՍՆԱԿՈՐԱՑԻՆ
ՎԱՐԿԱԿԱՐԳՈՒՄ ԲԱՆԱՏՈՒՄ
ՊԱՐԿԱԿԱՐԳՈՒՄ ԹԱՔՍՏՈՑ
ԾԱՌԱՅԵԼՈՒ ԴԵՊՈՒՄ
ՆԻՇ: -3.30; -6.60; -9.90; -13.20

ՊՈՒՆՏՆԻ ՎԵՐՄԵՍՏՈՒՄ
SCALE:
1:500

ՊՈՒՆՏՆԻ ՎԵՐՄԵՍՏՈՒՄ
SHEET NUMBER:
1.03

ՊՈՒՆՏՆԻ ՎԵՐՄԵՍՏՈՒՄ
DATE:
15.02.24

*մետաղաջարդոնների
ընդունման կետ*

**ԲԱՉՏԱՏՈՐԱԿՑԻՈՆԱԼ
ԲՆԱԿԵԼԻ ՇԵՆՔ
MULTIFUNCTIONAL
RESIDENTIAL BUILDING**

ՀՂ ք. Երևան, Լոյ Լոյք, Ղալիթ Բեկի փողոց 186
186 Davit Beck Str., Nor Norq District, Yerevan, RA

C_CPD_220624_RB/A

| ՁԻՎ NO. | ԱՄՍՈՒՄ DATE | ՆՈՒՍՈՒՄ DESCRIPTION |
|------------|----------------|------------------------|
| | | |
| | | |
| | | |
| | | |
| | | |
| | | |
| | | |
| | | |
| | | |
| | | |
| | | |
| | | |
| | | |
| | | |
| | | |
| | | |
| | | |
| | | |
| | | |
| | | |
| | | |
| | | |
| | | |

Ներկայացված տղու կտրվածքը, համադրված են Առողջապահության նախարարության արվեստագիտի հեղինակային աշխատանքի և չի օրգանարվում օգտագործել, այն անտեղ ևս նախաքան օրապի հաստատվել է վերջնական ինքն ընդունվելու (Copyright 2007 KET ARCHITECT):

All drawings and written material appearing herein constitute original and unpublished work of the Architect and may not be used or disclosed without prior written consent of the Architect. Copyright 2007 KET ARCHITECT.

CONSTRUCTION DOCUMENTATION

Author

Ն. ԲԵԴՐՈՍԻԱՆ
N. BEDROSSIAN

ԳԼԽԱՎՈՐ ՀԱՏԱԿԱԳԻԾ
(ՀՐԵՃՑ ՄԵՔԵՆԱՄԵՐԻ ՏԵՂԱԴԻՐՈՒՄ)

1:500

15.02.24

Ճ 1.04



ՊԱՅՄԱՆԱԿԱՆ ԵՇԱՆՆԵՐ

| | | | |
|--|--------------------------------------|--|-----------------------------|
| | ՄԵՓՈՎԱՆՈՒԹՅԱՆ ԱՎՅՄԱՆ | | ԵՐԹԵՎԵԿԵԼԻ ԳՈՏԻ |
| | ՀՐԵՃՑ ՄԵՔԵՆԱՅԻ ԶԱՆԱԴԱՐԻ ԿԱՆԱԶԱՊԱՏՄԱՐ | | ՄԵՔԵՆԱՅԻ ՀԱՐԺՄԱՆ ՀԵՏԱԳԻԾ |
| | ԿԱՆԱԶԱՊԱՏ ՏԱՐԱԾՔ | | ԷՎԱԿՈՒԲՑՄԱՆ ԵՆԹԱԿԱ ԶԱԿԱՏՆԵՐ |
| | ՀԵՏԻՈՏԻ ԳՈՏԻ | | ՀԱՐԱԿԻՑ ՇԻՆՈՒԹՅՈՒՆՆԵՐ |

*մետաղաջարդոնների
ընդունման կետ*

**ԲԱՉՏԱՑՈՒԿՑԻՈՒՄ
ՔՆԱԿԵԼԻ ՇԵՆՔ
MULTIFUNCTIONAL
RESIDENTIAL BUILDING**

| ԳՐԻՎ NO. | ԱՄՍՆՈՒՄ DATE | ՆԱԳՐԱԿՐԻՒՄ DESCRIPTION |
|-------------|-----------------|---------------------------|
| | | |
| | | |
| | | |
| | | |
| | | |
| | | |
| | | |
| | | |
| | | |
| | | |
| | | |
| | | |
| | | |
| | | |
| | | |
| | | |
| | | |
| | | |
| | | |
| | | |
| | | |
| | | |
| | | |

Ներկայացված թղթի կտրվածքը, համադրվում են Առողջապահության նախարարության արվեստների ինֆորմացիոն աշխատակազմի և չի հրատարակվում օրտապի՞՞նչ, այն անոր կողմից կատարված հաստատված լիցենզիայի հետ (Copyright 2007 KET ARCHITECT):

All drawings and written material appearing herein constitute original and unpublished work of the Architect and may not be used or disclosed without prior written consent of the Architect. Copyright 2007 KET ARCHITECT.

ԳԼԽԱՎՈՐ ՀՅԱՍԿԱԳԻՏ
(ԵՎԱԿՈՒՄՑԻՈՆ ՍԻՆՏԵՆՅՈՒՅ)

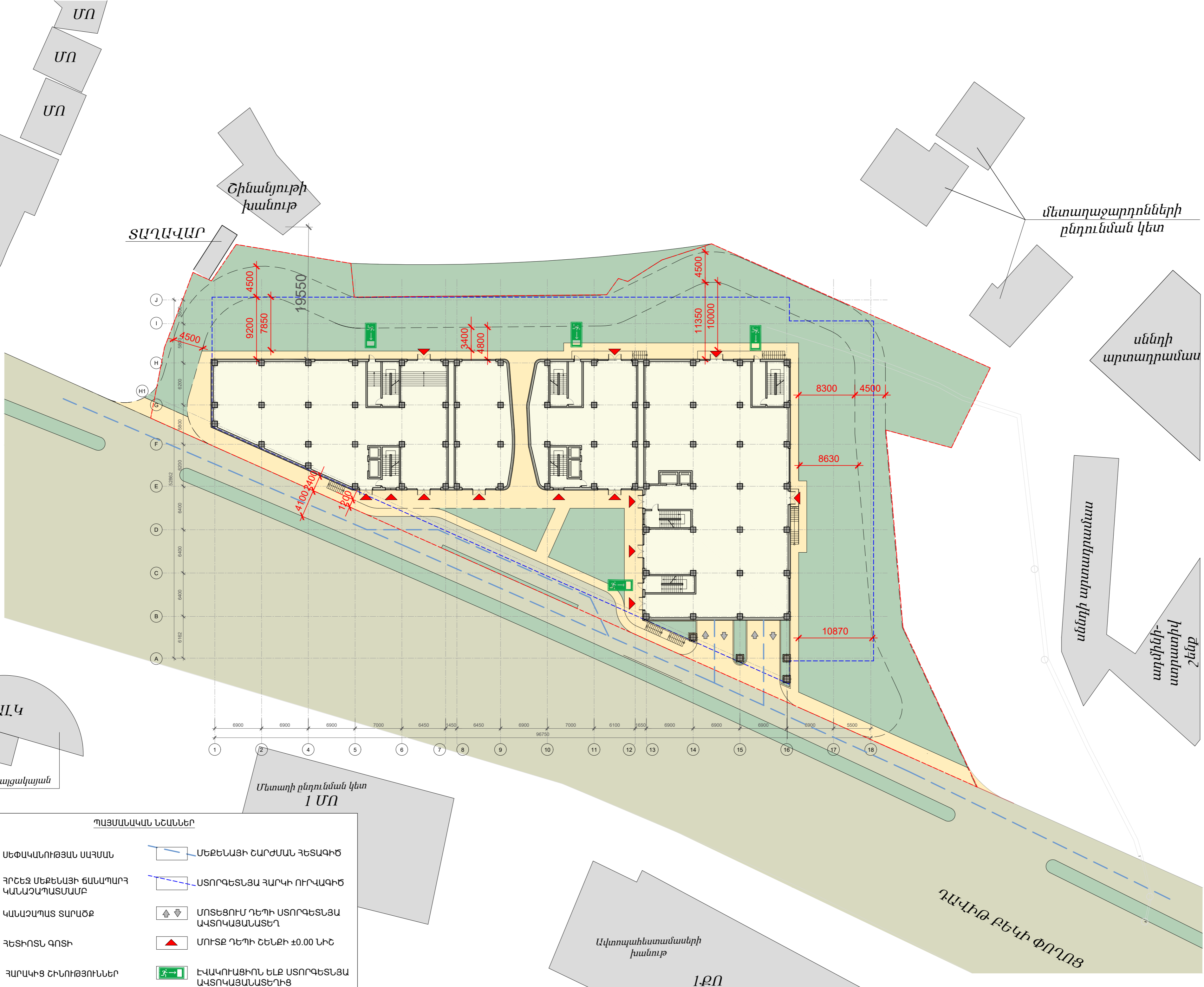

ՊԱՅՄԱՆԱԿԱՆ ՆՇԱՆՆԵՐ

| | |
|--|--|
| ՍԵՓԱԿԱՆՈՒԹՅԱՆ ԱՎՅԱՆ | ՍԵՔԵՆԱՅԻ ՇԱՐԺՄԱՆ ՀԵՏԱԳԻՏ |
| ՀՐԵՇՋ ՍԵՔԵՆԱՅԻ ՃԱՆԱՊԱՐԴ ԿԱՆԱԶԱՂԱՏՄԱՆՄԲ | ԱՏՈՐԳԵՏՆՅԱ ՀԱՐԿԻ ՈՒՐԿԱԳԻՏ |
| ԿԱՆԱԶԱՂԱՏ ՏԱՐԱԾՔ | ՄՈՏԵՑՈՒՄ ԴԵՊԻ ԱՏՈՐԳԵՏՆՅԱ ԱԿՏՈԿԱՅԱՆԱՏԵՐ |
| ՀԵՏԻՈՏԸ ԳՈՏԻ | ՄՈՒՏՔ ԴԵՊԻ ՇԵՆՔԻ ±0.00 ՆԻՇ |
| ՀԱՐԱԿԻՑ ՇԻՆՈՒԹՅՈՒՆՆԵՐ | ԷՎԱԿՈՒՄՑԻՈՆ ԵՒՔ ԱՏՈՐԳԵՏՆՅԱ ԱԿՏՈԿԱՅԱՆԱՏԵՐԻՑ |

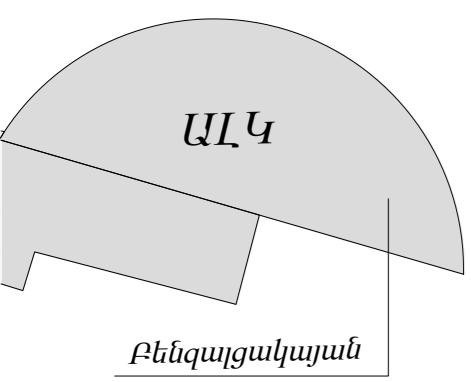

Բենզալցակայան

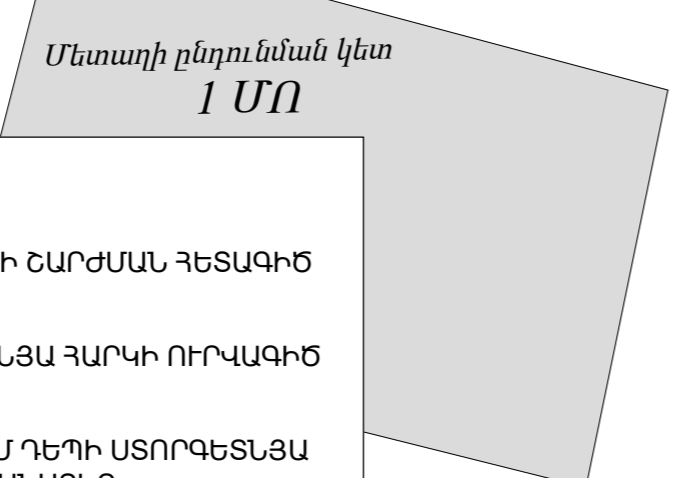

Մետաղի ընդունման կետ
1 ՍՈ

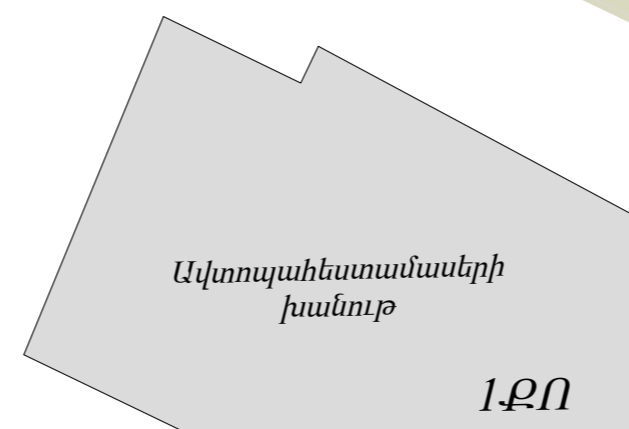

Ավտոպահեկտամասերի
խանութ

1ԸՈ

ՂԱՎԻԹ ԲԵԿԻ ՓՈՂՈՑ

| ՊԻՆ NO. | ԱՄՍԱԽՈՒՄ DATE | ՎՃԱՐՎԱԾԻ DESCRIPTION |
|------------|------------------|-------------------------|
| | | |
| | | |
| | | |
| | | |
| | | |
| | | |
| | | |
| | | |
| | | |
| | | |
| | | |

Ամենայնօրինակ ծրագրերը, հաստատված են Արխիտեկտի
 ճարտարապետության արվեստների հիմնական արվեստների և
 իր հոգևորականության պաշտպանության, այն ամբողջ կամ կտրված առանց
 հաստատված և փոփոխության հետ Copyright 2007 KET ARCHITECT.

All drawings and written material appearing herein constitute
 original and unpublished work of the Architect and may not be used
 or disclosed without prior written consent of the Architect.
 Copyright 2007 KET ARCHITECT.

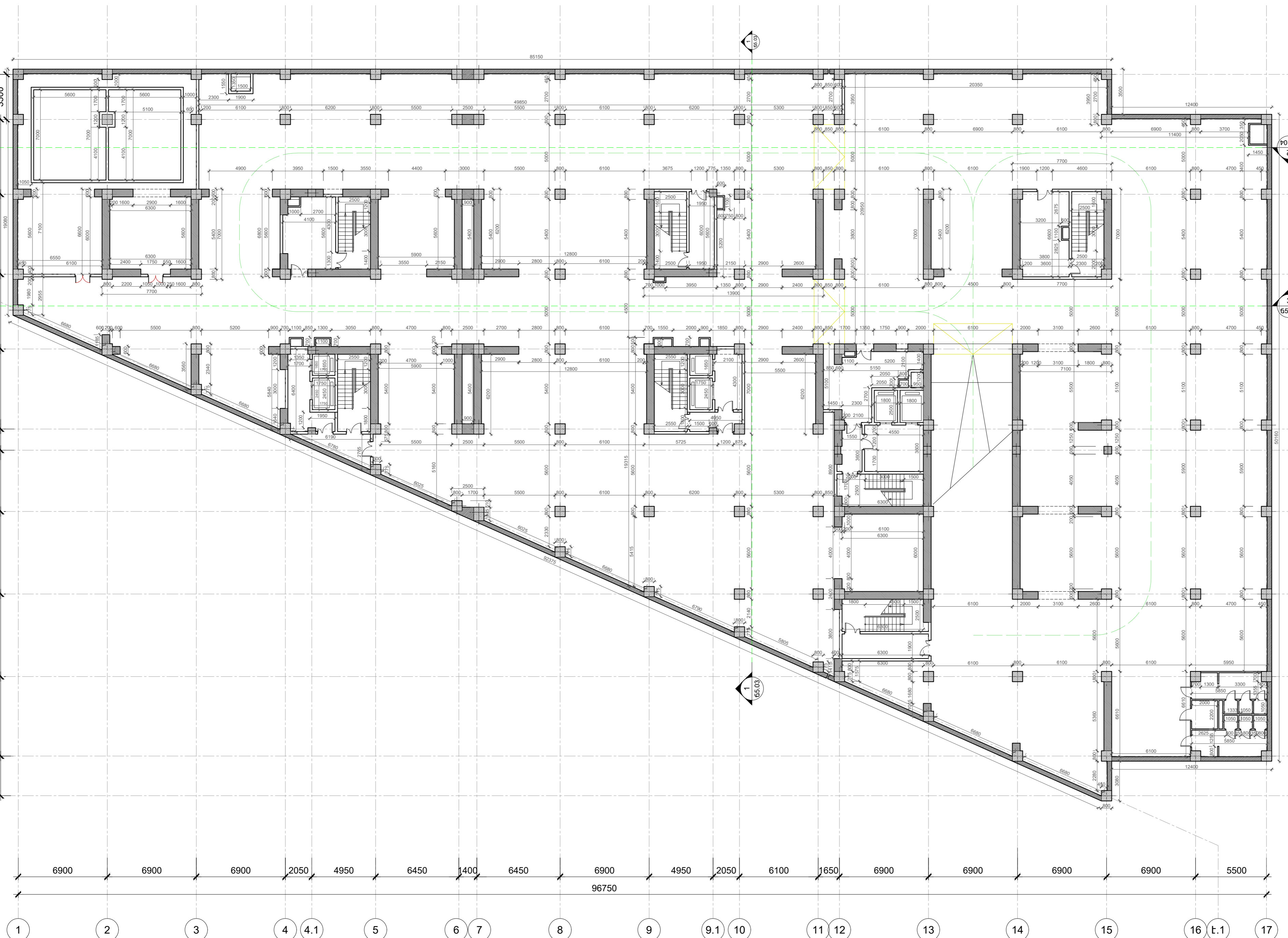

Ցանցի ընդամենը մակերեսը
3STEP CONSTRUCTION LLC

Ցանցի ղեկավարի անունը/ընկերությունը
A. GRIGORYAN

Սահմանափակող անունը/ընկերությունը
A. GRIGORYAN

ԲԱՆԱՎԱՐՈՒԹՅԱՆ ՎՃԱՐՄԱՆ ԲՆԱԿԵԼԻ ՇԵՄԱ
MULTIFUNCTIONAL RESIDENTIAL BUILDING

Սահմանափակող անունը/ընկերությունը
PROJECT ADDRESS:
ՅՊ ք. Երևան, Նոր Նորք, Դավիթ Բեկի փողոց 186
186 Davit Beck Str., Nor Norq District, Yerevan, RA

Սահմանափակող անունը/ընկերությունը
PROJECT NUMBER: C_CPD_220624_RB/A

ՎՃՌՄԱՆ ԲՈՒՆԱՆՍԻՐՄԱՆ ԴԵՐՄԱՆՈՒՄ

| ՎՃՌՄԱՆ ԲՈՒՆԱՆՍԻՐՄԱՆ ԴԵՐՄԱՆՈՒՄ | | |
|-------------------------------|--------|-------------------------------|
| ԹԻՎ | ԱՄՍՈՒՄ | ՎՃՌՄԱՆ ԲՈՒՆԱՆՍԻՐՄԱՆ ԴԵՐՄԱՆՈՒՄ |
| NO. | DATE | DESCRIPTION |
| | | |
| | | |
| | | |
| | | |
| | | |
| | | |
| | | |
| | | |
| | | |
| | | |
| | | |
| | | |

Այս քարտեզը և արձանագրությունը համարվում են Աստիճանաբանի և ճարտարապետության արվեստների ակադեմիայի ստեղծագործություն և չի կրվում արտադրողի, այլ ստեղծագործողի կողմից հրատարակվելու իրավունք: Հոկտեմբերի 2007 թ. ՔԱՐՏԵԶԻ ԿՐԹ (Copyright 2007 KET ARCHITECT):

All drawings and written material appearing herein constitute original and unpublished work of the Architect and may not be used or disclosed without prior written consent of the Architect.
Copyright 2007 KET ARCHITECT.

ՍԱԽԱՐԱՐՈՒԹՅԱՆ ԳՐԱՎՈՐՄԱՆ
PROJECT PHASE:
CONSTRUCTION DOCUMENTATION

ՉԵՑՑԱՆ ԳՐԱՎՈՐՄԱՆ ԳՐԱՎՈՐՄԱՆ

DRAWN BY

Author

ՄԱՍԻՆՎԱՐՄԱՆ

APPROVED BY

Ն. ԲԵԴՐՍԻԱՆ
N. BEDROSSIAN

ՁԵՐՊՈՒՄ ԳՐԱՎՈՐՄԱՆ
DRAWING NAME

ԱՏՈՐԳԵՏՆԱՅԱ -2
ՉՐԱՎԻ ՄԻՋՆՈՐՈՒՄԵՐԻ
ՉԱՏՎԱԿԱԳԻՏ -9.90 ՆԻԾ

ՄԱՍՏՆԱԿԻ ՏՈՒՐ
SCALE:

ՉՐԱՎՈՒՄ
SHEET NUMBER:

ԱՄՍՈՒՄ
DATE:

Ձ2.03

15.02.24

A2

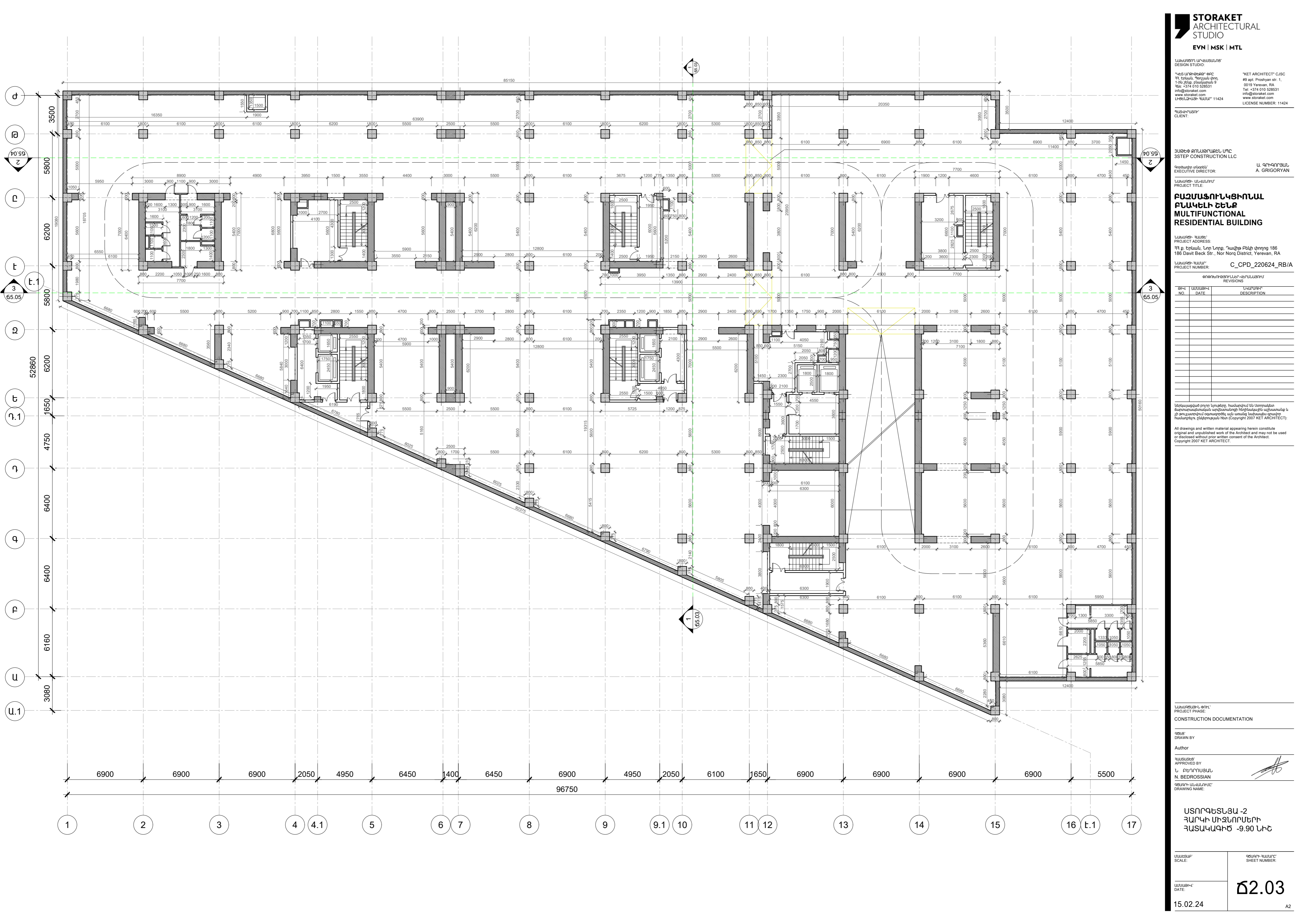

ԲԱՆԱՏՈՒՂՎՈՒՄ ԲՆԱԿԵԼԻ ԵՆՔ MULTIFUNCTIONAL RESIDENTIAL BUILDING

ԹԻՆՍԵՆՍՆԵՐԻ REVISIONS

| ԹԻՆՍԵՆՍ | ԱՄՍՏԻՎ | ՆԱԳՐՈՒՄ |
|---------|--------|-------------|
| № | DATE | DESCRIPTION |
| | | |
| | | |
| | | |
| | | |
| | | |
| | | |
| | | |
| | | |
| | | |

Ներկայացված լինելու կարգով, հաստատվում են Առնչողական
Հաստատությունների արժեքատուցող հեղինակության աջակցությանը
և չի հրապարակվում օգտագործել այն առանց հեղինակության զրպարի
հաստատման, ընթացքային իրավունք (Copyright 2007 K.E.T. ARCHITECT):

All drawings and written material appearing herein constitute
original and unpublished work of the Architect and may not be used
or disclosed without prior written consent of the Architect.
Copyright 2007 K.E.T. ARCHITECT.

ԱՏՈՐՈՐԵՏՆԵՅԱ -2 ՀԱՐԿԻ
ՍԱԿԵԼԻ ԿՈՒՐՍԱՆ
ՀԱՏԱԿԱԳԻԾ -9.90 ԼԻԾ

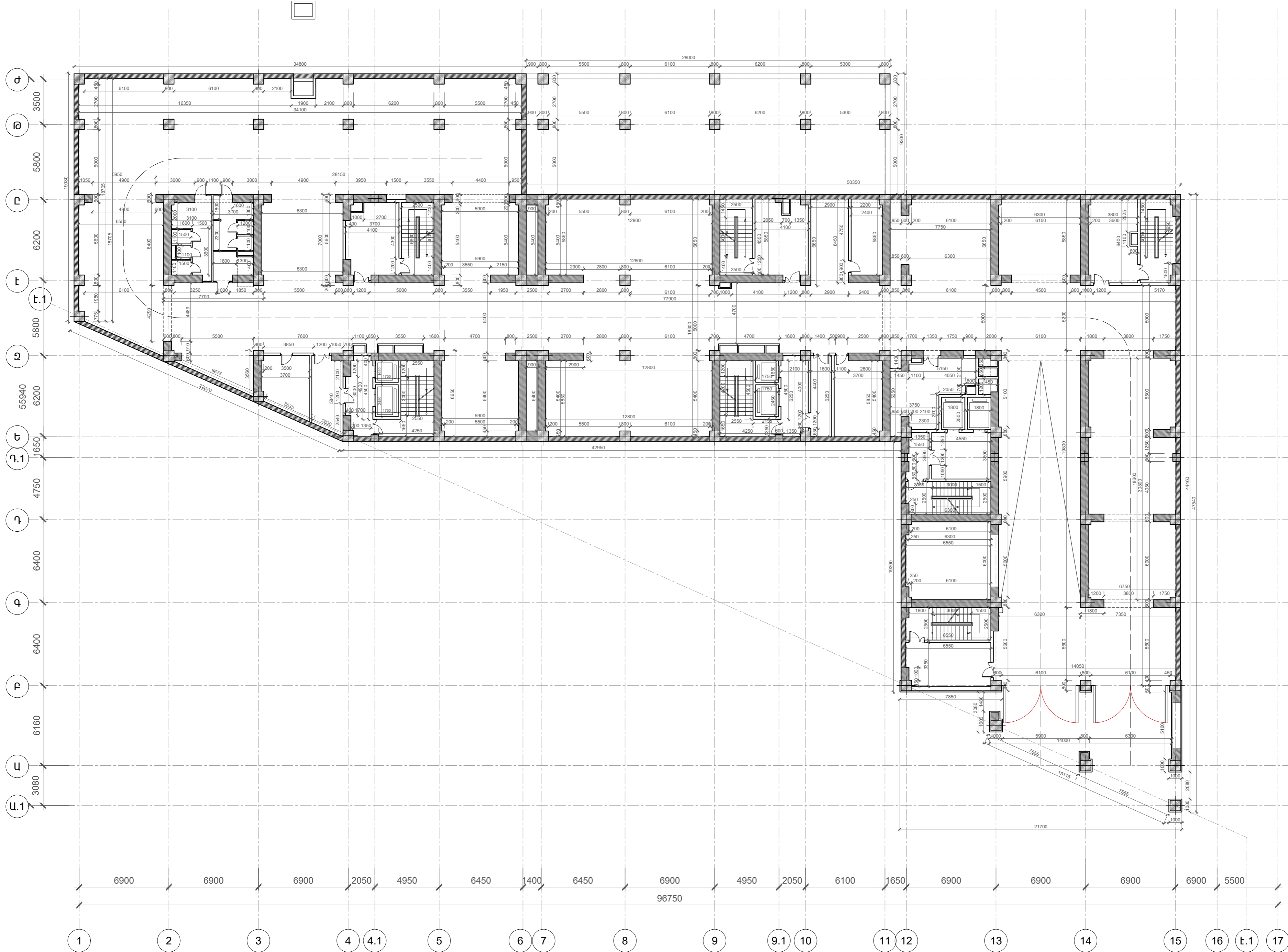

Table with 4 columns: No., Date, Description, and Author. It contains several rows of revision information.

Այս նախագիծն անհատական ստեղծագործություն է և պաշտպանվում է իրավապաշտպանության օգնությամբ:

All drawings and written material appearing herein constitute original and unpublished work of the Architect and may not be used or disclosed without prior written consent of the Architect.





**ԲԱՆԱՏԱՌԱԿՅՈՒՍԱԼ
ԲՆԱԿԵԼԻ ՇԵՆՔ
MULTIFUNCTIONAL
RESIDENTIAL BUILDING**

| ՊԻՎ NO. | ԱՌՆԱՐԱՐ DATE | ՆԿՐԱՐԱԿՐՎ DESCRIPTION |
|------------|-----------------|--------------------------|
| | | |
| | | |
| | | |
| | | |
| | | |
| | | |
| | | |
| | | |
| | | |
| | | |
| | | |
| | | |
| | | |
| | | |
| | | |
| | | |
| | | |
| | | |
| | | |
| | | |

Ամբողջական ընդհանուր կառուցողական ձևակերպում էն Արքիտեկտի
Հաստատագրությունն արվեստագետի հեղինակային սպասարկում է
չի արգելադրվում օգտագործել այն առանց նախապես քննարկ
համաձայնության բերանաբերում հետ Copyright 2007 KET ARCHITECT.

All drawings and written material appearing herein constitute
original and unpublished work of the Architect and may not be used
or disclosed without prior written consent of the Architect.
Copyright 2007 KET ARCHITECT.

| № | ԱՄՍԱՅԻՆ ԵՐԱՆՈՒՄ | ՆՎԱՐՈՒՄԻ ԾՅՈՒՄ |
|-----|-----------------|----------------|
| NO. | DATE | DESCRIPTION |
| | | |
| | | |
| | | |
| | | |
| | | |
| | | |
| | | |
| | | |
| | | |
| | | |
| | | |
| | | |
| | | |
| | | |
| | | |
| | | |
| | | |
| | | |
| | | |
| | | |

Ներկայացված է ընդհանուր համարձեցված և ստորագրված ճարտարապետական արձանագրության հիման վրա ստացված և չի հրատարակվում օբյեկտի վրա առանց նախնական համաձայնագրի ընթացքում իրենցից պահպանելով 2007 թ. K&T ARCHITECT:

All drawings and written material appearing herein constitute original and unpublished work of the Architect and may not be used or disclosed without prior written consent of the Architect.
Copyright 2007 K&T ARCHITECT.



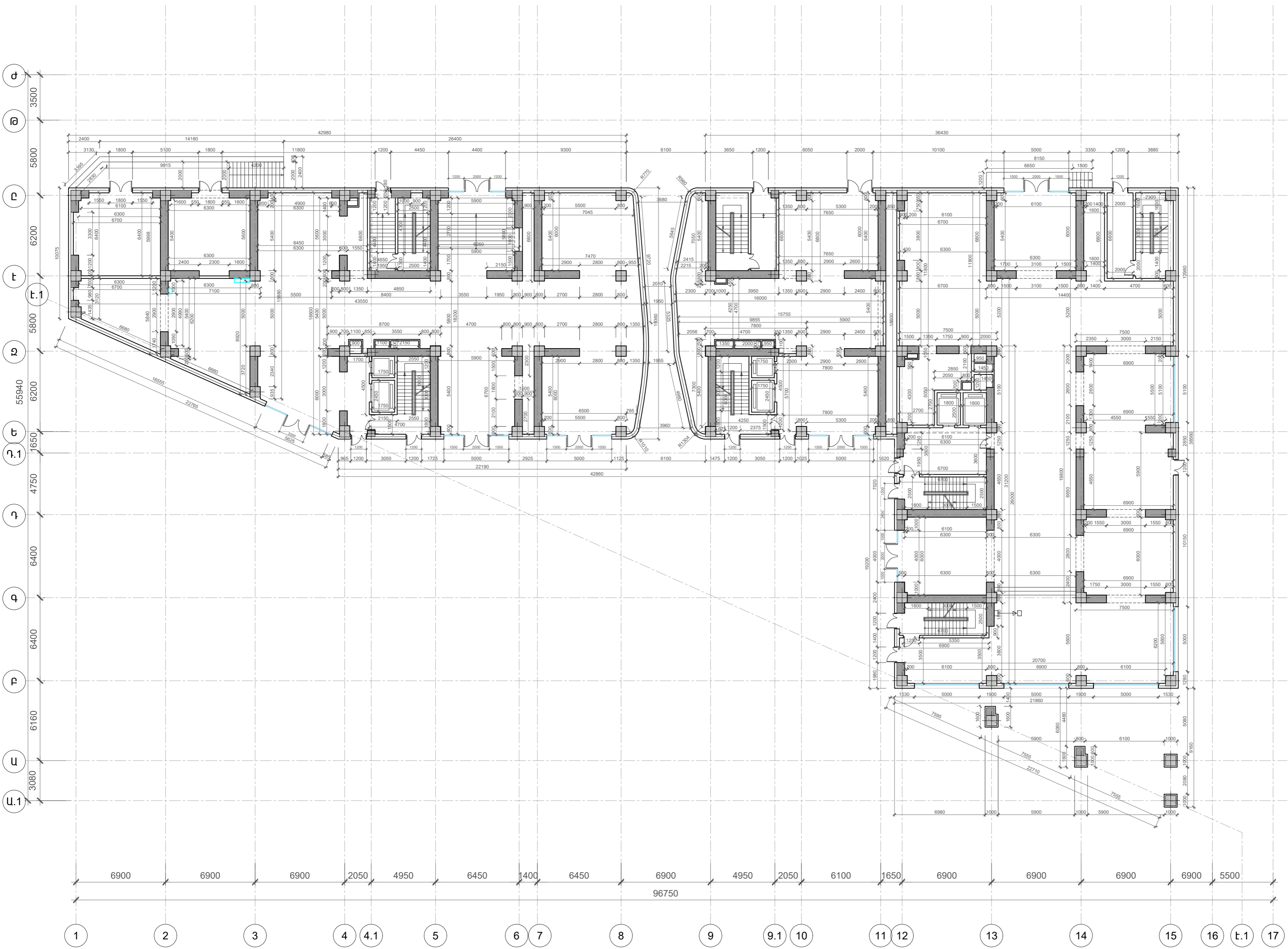

ՅԱՅԵԹ ԲՈՒՆԱԲԱՆԱԾՆԱԿ
 3STEP CONSTRUCTION LLC
 Ա. ԳՐԻԳՐԻԱՆ
 A. GRIGORYAN
 ՊՐՈՅԵԿՏԻ ՎՃԱՐԱՆ
 PROJECT NUMBER: C_CPD_220624_RB/A

| ՁԻԿ NO. | ԱՄՍԱԳՐՄԱՆ DATE | ՎՃԱՐԱՐԻ DESCRIPTION |
|------------|-------------------|------------------------|
| | | |
| | | |
| | | |
| | | |
| | | |
| | | |
| | | |
| | | |
| | | |
| | | |
| | | |

Ամբողջ և ամբողջական ընդհանուր մասնաշրջանային կառուցապատման արժեքատվածակն ինժեներային աշխատանք է, որի արժեքը չի կասկածվում օրոպայից, այն ամբողջ աշխատանքի արժեքն է, որովհետև կառուցապատման ընթացքում հեղափոխումներ կարող են իրագործվել:
 All drawings and written material appearing herein constitute original and unpublished work of the Architect and may not be used or disclosed without prior written consent of the Architect.
 Copyright 2007 KET ARCHITECT.

ՃՊԱՆԱՎՈՒՄԻ ՓԱԿԻ
 PROJECT PHASE:
 CONSTRUCTION DOCUMENTATION
 ԳՐԱՑ՝
 DRAWN BY
 Author
 ՊՐՈՅԵԿՏՆԵՐ
 APPROVED BY
 Ա. ԲԵՐԴՐՈՍԻԱՆ
 N. BEDROSSIAN
 ԳԵՏԱՐԻ ԱՄԱՍՏՐՈՒՄ
 DRAWING NAME

ՀԱՍՏԱՐԱԿԱԿԱՆ ՀԱՐԿԻ (ԱՌԱՐՈՒՄ
 ՄԻՋՈՐՈՒՄԵՏԻ
 ՀԱՏԱԿԱԳԻԾ Ծ.00 ՆԻԸ



**ԲԱՆԱՅՈՒՆՎԱԿՈՒՄԱԿ
 ԲՆԱԿԵԼԻ ԵՆՔ
 MULTIFUNCTIONAL
 RESIDENTIAL BUILDING**

ՍՊԱՐԿՆԵՐ ԲՈՒՅԵԹ
 PROJECT ADDRESS:
 ՀՀ ք. Երևան, Լոռ Լողք, Դավիթ Բեկի փողոց 186
 186 Davit Beck Str., Nor Norq District, Yerevan, RA

ՍՊԱՐԿՆԵՐ ԲՈՒՅԵԹ
 PROJECT NUMBER: C_CPD_220624_RB/A

ՎՈՐԱԿՆԵՐՆԵՐ-ՎԵՐԱՄՈՒԹՅԱՆ ԴՐՈՒՄ
 REVISIONS

| ԹԻՎ NO. | ԱՄՍԱԿԻ DATE | ՆԱԳԻՐՎԻ DESCRIPTION |
|------------|----------------|------------------------|
| | | |
| | | |
| | | |
| | | |
| | | |
| | | |
| | | |
| | | |
| | | |
| | | |
| | | |
| | | |

Ներկայացված ծրագրը կառուցելու համար նախատեսված է Արևմտահայկական ճարտարապետության արվեստագիտական ինստիտուտի կողմից ստեղծված և չի օգտագործվում օրինակում, այն ստեղծվել է 2007 թ. և հեղինակությունը պահպանում է հեղինակը, բնականապես իրեն պատկանում է Copyright 2007 KET ARCHITECT):

All drawings and written material appearing herein constitute original and unpublished work of the Architect and may not be used or disclosed without prior written consent of the Architect. Copyright 2007 KET ARCHITECT.

ՍՊԱՐԿՆԵՐԻ ԳՐԻՎ
 PROJECT PHASE:

ՇՈՒՍՏՈՒՄ
 CONSTRUCTION DOCUMENTATION

ԳՐԱՅԻՆ
 DRAWN BY

Author

ՍՊԱՐԿՆԵՐ
 APPROVED BY

Ն. ԲԵԴՐՈՍՅԱՆ
 N. BEDROSSIAN

ՍՊԱՐԿՆԵՐԻ ԳՐԱՅԻՆ
 DRAWING NAME

2-րդ ՀԱՐԿԻ ՄԻՋՆՈՐՄԵՐԻ
 ՀԱՏԱՎԱԳԻԾ #4.30 ԼԻԾ

ՍՊԱՐԿՆԵՐԻ
 SCALE:

ՍՊԱՐԿՆԵՐԻ
 SHEET NUMBER:

ԱՄՍԱԿԻ
 DATE:

Ճ2.11

15.02.24

ԲԱՆԱՏԱՌԱԿՑՈՒՄԱԿԱՆ
ԲՆԱԿԵԼԻ ԾԵՆՔ
MULTIFUNCTIONAL
RESIDENTIAL BUILDING

ՍՏՈՎԱԿԱՆԱԿԱՆ ՊՐՈՅԵԿՏԻ ՀԵՏԱԿՆԵՐ
PROJECT ADDRESS:
ՀՀ ք. Երևան, Լոռու կողմ, Դավիթ Բեկի փողոցի 186
186 Davit Beck Str., Nor Norq District, Yerevan, RA

ՍՏՈՎԱԿԱՆԱԿԱՆ ՊՐՈՅԵԿՏԻ ՆՈՒՄՅՐ
PROJECT NUMBER: C_CPД_220624_RB/A

ՓԵՆՈՒՄՈՒՅՈՒՄՆԵՐԻ ԿՈՄՍՏԱՎՈՐՈՒՄ

Table with 3 columns: No., Date, Description. It contains a list of revisions for the construction documentation.

Ստորագրված է ըստ հեղինակի կողմից: Խնդրվում է անհրաժեշտ դեպքերում հարապատասխանաբար արվեստագետի հիշխանությունը պահպանել և չի հրապարակվում օրոպաները, այն ամենը նախապես ցանկացած հարապատասխանում պահպանելու լիակատարումով: Copyright 2007 KET ARCHITECT.

All drawings and written material appearing herein constitute original and unpublished work of the Architect and may not be used or disclosed without prior written consent of the Architect. Copyright 2007 KET ARCHITECT.

ՍՏՈՎԱԿԱՆԱԿԱՆ ՍՏՈՎԱԿԱՆ
CONSTRUCTION DOCUMENTATION

ՊՐՈՅԵԿՏԱՆԻ ԳՐԱԿԱՆԱԿԱՆ
DRAWN BY:

Author

ՍՏՈՎԱԿԱՆԱԿԱՆ ՊՐՈՅԵԿՏԻ
APPROVED BY:
Ն. ԲԵԴՐՅԱՆ
N. BEDROSSIAN

ՊՐՈՅԵԿՏԱՆԻ ԳՐԱԿԱՆԱԿԱՆ
DRAWING NAME:

11-րդ հարկի մակերեսի բնակարանային հատվածի շինարարական ծրագրի մասնագրություն +34.00 հ.հ.

ՍՏՈՎԱԿԱՆԱԿԱՆ ՍՏՈՎԱԿԱՆ
SCALE:

ՏՈՎԱԿԱՆԱԿԱՆ ՍՏՈՎԱԿԱՆ
SHEET NUMBER:
Ճ2.30

ՍՏՈՎԱԿԱՆԱԿԱՆ ՍՏՈՎԱԿԱՆ
DATE:
15.02.24



ԲՆԱԿԱՐԱՆՆԵՐԻ ՄԱՍՆԱԳԻՐ

| Զ/Գ | ՀԱՐԿ | ՆԻՇ | ՍԵՐԻԱ | ՄԱՍՆԱԳԻՐ | ՊԼԱՆԱԿԱՆ ՄԱՍՆԱԳԻՐ | ՕՏԱՆՈՂԱԿ ՊԼԱՆԱԿԱՆ | ՏԵՐԱՍ | ԸՆԴՀԱՆՈՒՐ ՄԱՍՆԱԳԻՐ |
|-----|------|-------|---------------|----------|-------------------|-------------------|-------|--------------------|
| 1 | 11 | 34.00 | ԲՆԱԿԱՐԱՆ N181 | ԲՆ1/10-1 | 60.6 | 3.3 | 3.3 | 67.2 |
| 2 | 11 | 34.00 | ԲՆԱԿԱՐԱՆ N182 | ԲՆ1/10-2 | 103.1 | 13.9 | 3.6 | 120.6 |
| 3 | 11 | 34.00 | ԲՆԱԿԱՐԱՆ N183 | ԲՆ1/10-3 | 55.5 | 3.5 | | 59.0 |
| 4 | 11 | 34.00 | ԲՆԱԿԱՐԱՆ N184 | ԲՆ1/10-4 | 53.5 | 4.5 | | 58.0 |
| 5 | 11 | 34.00 | ԲՆԱԿԱՐԱՆ N185 | ԲՆ1/10-5 | 56.5 | 3.0 | | 59.5 |
| 6 | 11 | 34.00 | ԲՆԱԿԱՐԱՆ N186 | ԲՆ1/10-6 | 119.6 | 3.1 | 3.6 | 126.3 |
| 7 | 11 | 34.00 | ԲՆԱԿԱՐԱՆ N187 | ԲՆ2/10-1 | 53.6 | 3.6 | | 57.2 |
| 8 | 11 | 34.00 | ԲՆԱԿԱՐԱՆ N188 | ԲՆ2/10-2 | 118.8 | 3.5 | 3.0 | 125.3 |
| 9 | 11 | 34.00 | ԲՆԱԿԱՐԱՆ N189 | ԲՆ2/10-3 | 58.6 | 3.6 | | 62.2 |
| 10 | 11 | 34.00 | ԲՆԱԿԱՐԱՆ N190 | ԲՆ2/10-4 | 53.3 | 3.3 | | 56.6 |
| 11 | 11 | 34.00 | ԲՆԱԿԱՐԱՆ N191 | ԲՆ2/10-5 | 113.1 | 3.6 | 3.5 | 120.2 |
| 12 | 11 | 34.00 | ԲՆԱԿԱՐԱՆ N192 | ԲՆ3/10-1 | 105.2 | 3.3 | | 108.5 |
| 13 | 11 | 34.00 | ԲՆԱԿԱՐԱՆ N193 | ԲՆ3/10-2 | 55.2 | 3.4 | | 58.6 |
| 14 | 11 | 34.00 | ԲՆԱԿԱՐԱՆ N194 | ԲՆ3/10-3 | 106.5 | 10.4 | 6.9 | 123.8 |
| 15 | 11 | 34.00 | ԲՆԱԿԱՐԱՆ N195 | ԲՆ3/10-4 | 70.5 | 3.8 | | 74.3 |
| 16 | 11 | 34.00 | ԲՆԱԿԱՐԱՆ N196 | ԲՆ3/10-5 | 70.7 | 2.8 | | 73.5 |
| 17 | 11 | 34.00 | ԲՆԱԿԱՐԱՆ N197 | ԲՆ3/10-6 | 78.8 | 3.2 | | 82.0 |
| 18 | 11 | 34.00 | ԲՆԱԿԱՐԱՆ N198 | ԲՆ3/10-7 | 72.3 | 5.3 | | 77.6 |
| 19 | 11 | 34.00 | ԲՆԱԿԱՐԱՆ N199 | ԲՆ3/10-8 | 144.0 | 3.5 | 3.3 | 154.2 |
| 20 | 11 | 34.00 | ԲՆԱԿԱՐԱՆ N200 | ԲՆ3/10-9 | 46.3 | 3.4 | | 49.7 |

